封底 Back Cover

XMax®

封面 Front Cover

XMax® V3 NANO

INSTRUCTION MANUAL

SHARE THE VIEW:
Take a video using the product with #XMAXVAPORIZER and we will share it with our global family.

@XMAX.VAPORIZER
@XMAXVAPORIZER.CN

BATTERY HEALTH NOTE
PLEASE DO NOT PUT THIS PRODUCT AWAY OR LEAVE IT FOR EXTENDED PERIODS OF TIME WITH A LOW CHARGE. IF THE BATTERY FALLS BELOW 2% AND IS LEFT THAT WAY THEN IT WILL NO LONGER ACCEPT A CHARGE.

2

birth defects or other reproductive toxicity. The vaporized aerosol of chemicals are known to cause respiratory or other diseases and in some cases are irreversible. If needed contact your local poison control center, USA: AAPCC 1-800-222-1222.

Note that the XMAX V3 NANO is not a medical device and is not intended to administer medicinal or illegal substances of any kind, diagnose, cure, treat or prevent any diseases or other conditions.

Any illegal use of this device could subject the user to severe fines, penalties and/or imprisonment under the law of their (and/or other) jurisdictions.

THIS PRODUCT DOES NOT CONTAIN ANY BOTANICAL MATERIAL.

3

DISCLAIMER
Thank you for purchasing the XMAX V3 NANO. To ensure the best experience, please read and understand the instructions fully before your first use of the XMAX V3 NANO. We strongly recommend you keep these instructions for future reference.

We hope you enjoy the excellent quality and performance of your new XMAX V3 NANO.

User must be of legal age within any given jurisdiction to purchase or use the XMAX V3 NANO, use this product in moderation. This product should not be used by a child, while driving or operating heavy machinery, minors, or women who are pregnant and/or breast feeding and those with life threatening illnesses without first consulting a doctor.

California Prop 65 WARNING: This product contains chemicals known by the state of California to cause cancer

1

XMAX V3 NANO OVERVIEW

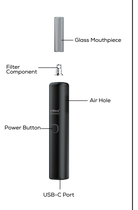

4

SHARE THE VIEW:
Take a video using the product with #XMAXVAPORIZER and we will share it with our global family.

@XMAX.VAPORIZER
@XMAXVAPORIZER.CN

INDICATION SUR LA SANTÉ DE LA BATTERIE
VEUILLEZ NE PAS RANGER CE PRODUIT OU LE LAISSER PENDANT DE LONGUES PÉRIODES AVEC UNE CHARGE FAIBLE. SI LA BATTERIE TOMBE EN DESSOUS DE 2% ET RESTE DANS CET ÉTAT, ELLE N'ACCEPTERA PLUS DE CHARGE.

un appareil médical et qu'il n'est pas destiné à administrer des substances médicinales ou illégales de quelque nature que ce soit, à diagnostiquer, guérir, traiter ou prévenir des maladies ou d'autres conditions.

Toute utilisation illégale de cet appareil pourrait exposer l'utilisateur à des amendes, des pénalités et/ou des peines d'emprisonnement sévères en vertu de la loi de sa (et/ou d'autres) juridiction.

CE PRODUIT NE CONTIENT AUCUNE MATIÈRE BOTANIQUE.

5

CLAUSE DE NON-RESPONSABILITÉ
Merci d'avoir acheté le XMAX V3 NANO.
Afin d'assurer la meilleure expérience possible, veuillez lire et comprendre entière ment les instruction avant votre première utilisation du XMAX V3 NANO. Nous vous recommandons fortement de conserver ces instructions pour référence ultérieure.

Nous espérons que vous apprécierez l'excellente qualité et la performance de votre nouveau XMAX V3 NANO.

L'utilisateur doit avoir l'âge légal pour acheter ou utiliser le XMAX V3 NANO, utilisez ce produit avec modération. Ce produit ne doit pas être utilisé par un enfant, lors de la conduite ou de l'utilisation de machines lourdes, par des mineurs ou des femmes enceintes et/ou allaitantes et par des personnes souffrant de maladies potentiellement mortelles sans avoir consulté un médecin au préalable.

Notez que le XMAX V3 NANO n'est pas

1

VUE D'ENSEMBLE DU XMAX V3 NANO

6

SHARE THE VIEW:
Take a video using the product with #XMAXVAPORIZER and we will share it with our global family.

@XMAX.VAPORIZER
@XMAXVAPORIZER.CN

NOTA DE SALUD DE LA BATERÍA
POR FAVOR NO ABANDONAR ESTE PRODUCTO O DEJARLO DURANTE PERIODOS DE TIEMPO EXTENDIDOS CON UNA CARGA BAJA. SI LA BATERÍA CAE POR DEBAJO DEL 2% Y SE DEJA DE ESA MANERA ENTONCES NO VOLVERÁ A ACEPTAR CARGA.

Tenga en cuenta que XMAX V3 NANO no es un dispositivo médico y no está destinado a administrar sustancias medicinales o ilegales de ninguna tipo, diagnosticar, curar, tratar o prevenir enfermedades u otras condiciones.

Cualquier uso ilegal de este dispositivo podría someter al usuario a severas multas, sanciones y / o encarcelamiento bajo la ley de su (y / u otras) jurisdicciones.

ESTE PRODUCTO NO CONTIENE NINGÚN MATERIAL BOTÁNICO.

7

XMAX V3 NANO CONTENTS

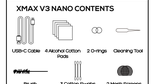

SPECIFICATIONS

Battery Capacity	1000mAh (Lithium-Polymer)
Charging Voltage/Current	5V/1A
Working Voltage	3.2~4.2V
On/Off	Click the button 3 times consecutively
Temperature Setting	200°C-220°C (392°F-428°F)
Oven Material	Metal Silver Plated
Session Time	3 minutes
Pre-heat	30s
Charging	USB-C Charging
Short Circuit Protection	Red light flashes 5 times/sec.
Battery Low	Red light flashes 10 times rapidly
Size	20.0×20.0×123.8 mm (0.8010.78*5.25 inch)
Oven Size	13.5×13.5×31.5 mm (0.531*0.531*0.61 inch)

8

OPERATION GUIDE

1. CHARGE

(1)

Fully charge device at least 6 hours before first use. Please use the provided USB-C cable to charge your device.

The red light is always on while charging. The green light is always on when fully charged.

⚠ Charge the battery with good quality and dedicated charger. Please ensure the output of wall charger is no more than 5V/1A, or it will damage the device.

5

CONTENU DU XMAX V3 NANO

CARACTÉRISTIQUES TECHNIQUES

Capacité de la batterie	1000mAh (Lithium-Polymère)
Tension/Courant de charge	5V/1A
Voltage de fonctionnement	3.2~4.2V
Marche/Arrêt	Cliquer sur le bouton 3 fois consécutivement
Réglage de la température	200°C-220°C (392°F-428°F)
Matériau du four	Métal/plaqué argent
Durée de la séance	3 minutes
Préchauffage	30s
Chargement	USB-C
Protection contre les courts-circuits	Le voyant rouge clignote 5 fois/sec.
Batterie faible	Le voyant rouge clignote 10 fois rapidement
Taille	20.0×20.0×123.8 mm (0.8010.78*5.25 pouces)
Four du Tube	13.5×13.5×31.5 mm (0.531*0.531*0.61 pouces)

4

GUIDE D'UTILISATION

1. CHARGE

(1)

Charges complètement l'appareil du moins 6 heures avant la première utilisation. Veuillez utiliser le câble USB-C fourni pour charger votre appareil.

Le voyant rouge est toujours allumé pendant la charge.
Le voyant vert est toujours allumé lorsque l'appareil est complètement chargé.

⚠ Charges la batterie avec un chargeur dédié et de bonne qualité. Veuillez vous assurer que la sortie du chargeur mural ne dépasse pas 5V/1A, sinon cela endommagera l'appareil.

5

SHARE THE VIEW:
Take a video using the product with #XMAXVAPORIZER and we will share it with our global family.

@XMAX.VAPORIZER
@XMAXVAPORIZER.CN

DESCARGO DE RESPONSABILIDAD
Gracias por adquirir XMAX V3 NANO. Para garantizar la mejor experiencia, lea y comprenda completamente las instrucciones antes de usar por primera vez XMAX V3 NANO. Le recomendamos encarecidamente que conserve estas instrucciones para futuras consultas.

Esperamos que disfrute de la excelente calidad y rendimiento de su nuevo XMAX V3 NANO.

El usuario debe ser mayor de edad dentro de cualquier jurisdicción para comprar o usar XMAX V3 NANO, use este producto con moderación. Este producto no debe ser utilizado por niños, mientras se conduce u opera maquinaria pesada, menores o mujeres embarazadas y / o en periodo de lactancia y personas con enfermedades potencialmente mortales sin antes consultar a un médico.

1

XMAX V3 NANO DESCRIPCIÓN GENERAL

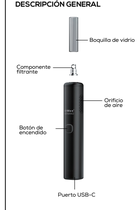

8

XMAX V3 NANO CONTENIDO

ESPECIFICACIONES

Capacidad de la batería	1000mAh (Li-Po (Polímero))
Tensión/Corriente de carga	5V/1A
Voltaje de trabajo	3.2~4.2V
Encendido/Apagado	Pulse el botón 3 veces consecutivas
Ajuste de temperatura	200°C-220°C (392°F-428°F)
Material del horno	Metal/ Plateado
Tiempo de sesión	3 minutos
Precalentamiento	30s
Cargo	Cargo USB-C
Protección contra cortocircuitos	La luz roja parpadea 5 veces /seg.
Batería baja	La luz roja parpadea 10 veces rápidamente
Tamaño	20.0×20.0×123.8 mm (0.8010.78*5.25 pulgadas)
Tamaño del horno	13.5×13.5×31.5 mm (0.531*0.531*0.61 pulgadas)

4

GUÍA DE FUNCIONAMIENTO

1. CARGUE

(1)

Cargue completamente el aparato al menos 6 horas antes del primer uso. Utilice el cable USB-C suministrado para cargar el dispositivo.

La luz roja está siempre encendida durante la carga.
La luz verde está siempre encendida cuando está completamente cargado.

⚠ Cargue la batería con un cargador dedicado y de buena calidad. Por favor, asegúrese de que la salida del cargador de pared no es superior a 5V/1A, o dañará el dispositivo.

5

SHARE THE VIEW:
Take a video using the product with #XMAXVAPORIZER and we will share it with our global family.

@XMAX.VAPORIZER
@XMAXVAPORIZER.CN

BATERI
NIE ZOSTAWIAĆ URZĄDZENIA Z ROZŁADOWANĄ BATERIĄ, JEŚLI POZIOM NAŁADOWANIA BATERII SPADNIE DO 2% I NIE ZOSTANIE UZUPEŁNIONY, URZĄDZENIA NIE BĘDZIE MOŻNA NAŁADOWAĆ.

Korzystając z tego urządzenia w sposób nielegalny, użytkownik może narazić się na surowe kary pieniężne lub więzienne, w zależności od prawa obowiązującego w danym regionie.

PRODUKT NIE ZAWIERA MATERIAŁÓW BOTANICZNYCH.

1

INFORMACJA
Dziękujemy za zakup XMAX V3 NANO. W celu zapewnienia Państwu najlepszych usług, prosimy o zapoznanie się z niniejszą instrukcją obsługi przed pierwszym użyciem. Zalecamy zachowanie instrukcji na przyszłość.

Mamy nadzieję, że spodoba się Państwu urządzenie XMAX V3 NANO.

Każda osoba korzystająca z XMAX V3 PRO musi mieć ukończone 18 lat. Z urządzenia należy korzystać z rozsądkiem, nie mogą z niego korzystać dzieci, osoby prowadzące samochód lub pracujące przy obsłudze maszyn, kobiety w ciąży lub karmiące piersią oraz śmiertelnie chorzy (bez skonsultowania z lekarzem).

XMAX V3 NANO nie należy do urządzeń medycznych, przeznaczonych do podawania leków lub innych substancji, diagnozowania, leczenia lub zapobiegania chorobom czy schorzeniom.

1

PRZEGLĄD XMAX V3 NANO

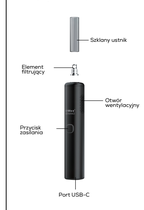

2

ZAWARTOŚĆ XMAX V3 NANO

SPECYFIKACJA

Pojemność baterii	1000mAh (litowo-polimerowa)
Napięcie/prądowe ładowania	5V/1A
Napięcie robocze	3.2~4.2V
Włącz/Wyłącz	Kliknij przycisk 3 razy
Ustawienie temperatury	200°C-220°C (392°F-428°F)
Materiał komory grzewczej	Metal/Powlekrzany
Czas sesji	3 minuty
Nagrzewanie wstępne	30s
Ładowanie	USB-C
Zabezpieczenie przed zwarciem	Czerwona dioda migo szybko 5 razy/sek.
Niski poziom naładowania baterii	Czerwona dioda migo szybko 10 razy
Rozmiar	20.0×20.0×123.8 mm (0.8010.78*5.25 cala)
Rozmiar komory grzewczej	13.5×13.5×31.5 mm (0.531*0.531*0.61 cala)

4

INSTRUKCJA OBSŁUGI

1. ŁADOWANIE

(1)

W pełni naładuj urządzenie co najmniej 6 godzin przed pierwszym użyciem. Do ładowania urządzenia należy użyć dostarczonego kabla USB-C.

Czerwone światło świeci się zawsze podczas ładowania.
Zielone światło świeci się zawsze, gdy akumulator jest w pełni naładowany.

⚠ Baterię należy ładować za pomocą dedykowanej ładowarki dobrej jakości. Upewnij się, że moc wyjściowa ładowarki ściennej nie przekracza 5 V / 1 A, w przeciwnym razie urządzenie zostanie uszkodzone.

5

SHARE THE VIEW:
Take a video using the product with #XMAXVAPORIZER and we will share it with our global family.

@XMAX.VAPORIZER
@XMAXVAPORIZER.CN

HINWEIS ZUM AKKU
BITTE LASSEN SIE DIESES PRODUKT NICHT FÜR LÄNGERE ZEIT MIT EINEM NIEDRIGEN LADEZUSTAND AB. WENN DER AKKU UNTER 2% FÄLLT UND IN DIESEM ZUSTAND VERBLEIBT, KANN DAS PRODUKT NICHT MEHR AUFGELADEN WERDEN.

Beachte, dass das XMAX V3 NANO kein medizinisches Gerät ist und nicht dazu gedacht ist, medizinische oder illegale Substanzen jeglicher Art zu konsumieren, Krankheiten oder andere Zustände zu diagnostizieren, zu heilen, zu behandeln oder zu verhindern.

Jegliche illegale Verwendung dieses Geräts kann für den Benutzer zu schweren Geld- , Straf- und/oder Haftstrafen nach den Gesetzen ihrer (und/oder anderer) Gerichts barkeiten führen.

DIESES PRODUKT ENTHÄLT KEINE PFLAN ZLICHEN STOFFE.

1

XMAX V3 NANO INHALT

SPEZIFIKATIONEN

Batteriekapazität	1000mAh (Lithium-Polymer)
Ladespannung/Stromstärke	5V/1A
Arbeitsspannung	3.2~4.2V
Ein/Aus	Klicken Sie 3 Mal hintereinander auf die Taste
Temperatur Einstellung	200°C-220°C (392°F-428°F)
Material des Ofens	Metall/ versilbert
Sitzungszeit	3 Minuten
Vorheizen	30s
Aufladen	USB-C Aufladen
Kurzschlussschutz	Rotes Licht blinkt 5 mal/sek.
Batterie schwach	Rotes Licht blinkt 10-mal schnell
Größe	20.0×20.0×123.8 mm (0.8010.78*5.25 inch)
Backofen Größe	13.5×13.5×31.5 mm (0.531*0.531*0.61 inch)

4

GEBRAUCHSANWEISUNG

1. LADEN

(1)

Laden Sie das Gerät mindestens 6 Stunden vor der ersten Verwendung vollständig auf. Bitte verwenden Sie das mitgelieferte USB-C-Kabel, um Ihr Gerät zu laden.

Das rote Licht leuchtet während des Ladevorgangs immer.
Das grüne Licht leuchtet immer, wenn das Gerät vollständig geladen ist.

⚠ Laden Sie den Akku mit einem hochwertigen und geeigneten Ladegerät auf. Achten Sie darauf, dass die Ausgangsleistung des Ladegeräts nicht mehr als 5V/1A beträgt, sonst wird das Gerät beschädigt.

5

HAFTUNGSAUSSCHLUSS
Vielen Dank, dass du dich für den XMAX V3 NANO entschieden hast. Damit du ein optimales Erlebnis hast, solltest du dir die Gebrauchsanleitung vor dem ersten Gebrauch des XMAX V3 NANO vollständig Durchlesen and verstehen. Wir empfehlen dir, diese Gebrauchsanleitung zum Nachschlagen aufzubewahren.

Wir hoffen, dass du die hervorragende Qualität und Leistung deines neuen XMAX V3 NANO genießen wirst.

Der Benutzer muss innerhalb der jeweiligen Gerichtsbarkeit volljährig sein, um den XMAX V3 NANO zu kaufen oder zu benutzen. Dieses Produkt sollte nicht von Kindern, beim Autofahren oder beim Bedienen von schweren Maschinen sowie von Minderjährigen, schwangeren und/oder stillenden Frauen und Personen mit lebensbedrohlichen Krankheiten verwendet werden, ohne vorher einen Arzt zu konsultieren.

1

XMAX V3 NANO ÜBERSICHT

2

SHARE THE VIEW:
Take a video using the product with #XMAXVAPORIZER and we will share it with our global family.

@XMAX.VAPORIZER
@XMAXVAPORIZER.CN

NOTA:
DO NOT TOUCH THE HEATING ELEMENT IMMEDIATELY AFTER USE.

DO NOT CLEAN THE WHOLE DEVICE WITH WATER OR SUBMERGE.

DO NOT INJECT ANY LIQUID OR OIL INTO THE METAL OVEN.

MAKE SURE TO DEACTIVATE THE DEVICE BY LOCKING. MAKE SURE IT HAS NOT BEEN USED FOR AT LEAST 30 MINUTES AND IS COMPLETELY COOLED OFF.

WARNING:
HOT COMPONENTS

3

XMAX V3 NANO COMPONENTS

SPECIFICATIONS

Battery Capacity	1000mAh (Lithium-Polymer)
Charging Voltage/Current	5V/1A
Working Voltage	3.2~4.2V
On/Off	Click the button 3 times consecutively
Temperature Setting	200°C-220°C (392°F-428°F)
Oven Material	Metal Silver Plated
Session Time	3 minutes
Pre-heat	30s
Charging	USB-C Charging
Short Circuit Protection	Red light flashes 5 times/sec.
Battery Low	Red light flashes 10 times rapidly
Size	20.0×20.0×123.8 mm (0.8010.78*5.25 inch)
Oven Size	13.5×13.5×31.5 mm (0.531*0.531*0.61 inch)

4

2. LOAD
How to use the oven:
Remove the glass mouthpiece tip and choose which botanical substance is best for you. Due to the oven's delicate technology, please be gentle when packing the oven and / or cleaning.

(2)

Botanical flower:
Loosely pack the ground substance in the oven chamber, do not let the substance beyond the top of the oven chamber.

⚠ Do not over load the device chamber with desired materials, for devices with variable temperature setting, please find the best setting that is comfortable and safe for your enjoyment.

6

3. POWER ON/OFF
Click the power button 3 times to turn on/off. The power light will flash 3 times and vibrate once.

(3)

4. HEATING AND INHALE
Click the button 3 times to turn on, the power light will flash 3 times and vibrate once. Then the device will pre-heat for 30 seconds with the red-color light breathing, then the corresponding power light will be on and vibrate twice that indicates readiness to inhale.

The XMAX V3 NANO will automatically turn off for 3 minutes.

Note: Inhaling gently will produce the best results.

7

5. CLEANING & MAINTENANCE
To keep the XMAX V3 NANO working optimally and maintaining the purest taste, we recommend that all parts which come in contact with material or vapor be cleaned regularly.

All removable parts can be disassembled for optimal cleaning.

Mouthpiece & filter
Gently pull the mouthpiece to remove it. It can be cleaned with soap and water.

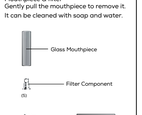

8

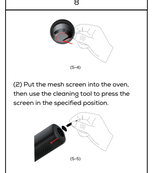

(5-6)

(2) Put the mesh screen into the oven, then use the cleaning tool to press the screen in the specified position.

(5-5)

10

LIMITED WARRANTY
The product is warranted for a period of 12 months from purchase with receipt, or 12 months from date of manufacture without receipt against defects in manufacturing, workmanship, and materials. This device is designed for the use of legal herb and concentrates only. Any use of the XMAX V3 NANO with illegal substances will void the warranty.

This warranty covers only the electronic base. This warranty does not warrant mouthpiece, battery cell, scraping tool and/or other detachable parts. The warranty does not apply to damage caused by accident, abuse, misuse, natural disaster, user error, or use outside the intended use described in the manual. Use outside the intended use as described in this manual also includes any tampering with device in any way, including but not limited to modification to alter functionality , or modification to alter appearance.

The warranty also does not apply to

16

CUSTOMER SUPPORT
For any question or concerns with the product, its use or defects, please contact customer support at support@topgreencig.com. We will do our best to provide a response within two (2) business days after receipt of written notice.

18

封底 Back Cover

XMax®

封面 Front Cover

XMax® V3 NANO

INSTRUCTION MANUAL

SHARE THE VIEW:
Take a video using the product with #XMAXVAPORIZER and we will share it with our global family.

@XMAX.VAPORIZER
@XMAXVAPORIZER.CN

INSTRUCTIONS DE SÉCURITÉ
NE TOUCHEZ PAS À L'ÉLÉMENT CHAUFFANT IMMÉDIATEMENT APRÈS UTILISATION.

NE PAS NETTOYER L'ENSEMBLE DE L'APPAREIL AVEC DE L'EAU OU L'IMMERGER.

NE PAS INJECTER DE LIQUIDE OU D'HUILE DANS LE FOUR EN METAL.

S'ASSURER DE DÉSACTIVER L'APPAREIL EN LE VERROUILLANT. S'ASSURER QU'IL N'A PAS ÉTÉ UTILISÉ PENDANT AU MOINS 30 MINUTES ET QU'IL EST COMPLÈTEMENT REFROIDI.

AVERTISSEMENT :
COMPOSANTS CHAUDS

3

CONTENU DU XMAX V3 NANO

CARACTÉRISTIQUES TECHNIQUES

Capacité de la batterie	1000mAh (Lithium-Polymère)
Tension/Courant de charge	5V/1A
Voltage de fonctionnement	3.2~4.2V
Marche/Arrêt	Cliquer sur le bouton 3 fois consécutivement
Réglage de la température	200°C-220°C (392°F-428°F)
Matériau du four	Métal/plaqué argent
Durée de la séance	3 minutes
Préchauffage	30s
Chargement	USB-C
Protection contre les courts-circuits	Le voyant rouge clignote 5 fois/sec.
Batterie faible	Le voyant rouge clignote 10 fois rapidement
Taille	20.0×20.0×123.8 mm (0.8010.78*5.25 pouces)
Four du Tube	13.5×13.5×31.5 mm (0.531*0.531*0.61 pouces)

4

2. CHARGEMENT
Comment utiliser le four:
Retirez l'embout en verre et choisissez la substance végétale qui vous convient le mieux. En raison de la technologie délicate du four, veuillez faire preuve de délicatesse lors du remplissage du four et/ou de son nettoyage.

(2)

Fleur botanique:
Placez la substance moulue dans le four sans trop serrer, sans qu'elle ne dépasse le haut du four.

⚠ Ne pas surcharger la chambre de l'appareil avec les substances souhaitées. Pour les appareils à température variable, veuillez choisir le réglage le plus confortable et sûr pour votre plaisir.

6

3. MARCHE/ARRÊT
Cliquez 3 fois sur le bouton d'alimentation pour allumer/éteindre l'appareil. Le voyant d'alimentation clignotera 3 fois et vibrera une fois.

(3)

4. CHAUFFAGE ET INHALATION
Cliquez sur le bouton 3 fois pour allumer l'appareil, le voyant d'alimentation clignotera 3 fois et vibrera une fois. Ensuite, l'appareil préchauffera pendant 30 secondes avec la lumière rouge allumé, puis la lumière correspondante s'allumera et vibrera deux fois, ce qui indique que vous êtes prêt à inhaler.
Le XMAX V3 NANO s'éteindra automatiquement après 3 minutes.

Remarque: Inspirez doucement pour obtenir dé meilleur résultat.

7

5. NETTOYAGE ET ENTRETIEN
Pour que le XMAX V3 NANO fonctionne de manière optimale et conserve un goût pur, nous recommandons de nettoyer régulièrement toutes les pièces qui entrent en avec du matériau ou de la vapeur.

Toutes les pièces amovibles peuvent être démontées pour un nettoyage optimal.

Embout et filtre
Tirez doucement sur l'embout pour le retirer. Il peut être nettoyé avec de l'eau et du savon.

8

(5-6)

(2) Placez la maille dans le four, puis utilisez l'outil de nettoyage pour appuyer sur la maille dans la position spécifiée.

(5-5)

10

REMARQUE:
NE PAS TOUCHER L'ÉLÉMENT CHAUFFANT IMMÉDIATEMENT APRÈS UTILISATION.

NE PAS NETTOYER L'ENSEMBLE DE L'APPAREIL AVEC DE L'EAU OU L'IMMERGER.

NE PAS INJECTER DE LIQUIDE OU D'HUILE DANS LE FOUR EN METAL.

S'ASSURER DE DÉSACTIVER L'APPAREIL EN LE VERROUILLANT. S'ASSURER QU'IL N'A PAS ÉTÉ UTILISÉ PENDANT AU MOINS 30 MINUTES ET QU'IL EST COMPLÈTEMENT REFROIDI.

AVERTISSEMENT :
COMPOSANTS CHAUDS

12

SAFETY
Prior to your first use, please read and fully understand the instructions including the safety information. We recommend that these instructions be kept for future reference. Failure to follow warnings may result in a safety hazard including electric shock, fire, property damage, bodily injury or death.

AGE
You must be of legal age in your jurisdiction to purchase or use the XMAX V3 NANO. For adult use only.

USE
Never use the product before reviewing the manual in its entirety. If any section or topic is unclear prior to use, please contact customer service for clarification.

This product should not be used by children, women who are pregnant or breast feeding, or those with life threatening illnesses without first

13

SÉCURITÉ
Avant votre première utilisation, veuillez lire et comprendre entièrement les instructions, y compris les informations de sécurité. Nous vous recommandons de conserver ces instruction pour toute référence ultérieure. Le non-respect des avertissements peut entraîner un risque de sécurité, notamment un choc électrique, un feu, des dommages matériels, des blessures corporelles ou la mort.

AGE
Vous devez avoir l'âge légal dans votre juridiction pour acheter ou utiliser le XMAX V3 NANO. Pour un usage adulte uniquement.

UTILISATION
N'utilisez jamais le produit avant d'avoir lu le manuel dans son intégralité. Si une section ou un sujet n'est pas clair avant l'utilisation, veuillez contacter le service client pour clarification.

Ce produit ne doit pas être utilisé par des enfants, des femmes enceintes ou

13

ADVERTENCIA
NO TOQUE EL ELEMENTO CALEFACTOR INMEDIATAMENTE DESPUÉS DE SU USO.

NO LIMPIE TODO EL DISPOSITIVO CON AGUA O SUMERGIR.

NO INYECTE NINGÚN LÍQUIDO O ACEITE EN EL HORNO DE METAL.

ASEGÚRESE DE DESACTIVAR EL DISPOSITIVO BLOQUEANDO. ASEGÚRESE DE QUE NO SE HA UTILIZADO DURANTE AL MENOS 30 MINUTOS Y QUE ESTÁ COMPLETAMENTE FRÍO.

ADVERTNECIA:
COMPONENTES CALIENTES.

3

CONTENIDO DEL XMAX V3 NANO

ESPECIFICACIONES

Capacidad de la batería	1000mAh (Li-Po (Polímero))
Tensión/Corriente de carga	5V/1A
Voltaje de trabajo	3.2~4.2V
Encendido/Apagado	Pulse el botón 3 veces consecutivas
Ajuste de temperatura	200°C-220°C (392°F-428°F)
Material del horno	Metal/ Plateado
Tiempo de sesión	3 minutos
Precalentamiento	30s
Cargo	Cargo USB-C
Protección contra cortocircuitos	La luz roja parpadea 5 veces /seg.
Batería baja	La luz roja parpadea 10 veces rápidamente
Tamaño	20.0×20.0×123.8 mm (0.8010.78*5.25 pulgadas)
Tamaño del horno	13.5×13.5×31.5 mm (0.531*0.531*0.61 pulgadas)

4

2. CARGUE
Cómo utilizar el horno:
Retire la punta de cristal de la boquilla y elija la sustancia botánica que más le convenga. Debido a la delicada tecnología del hornillo, por favor, sea delicado al empaquetarlo y/o limpiarlo.

(2)

Flor botánica:
Empaquete sin apretar la sustancia molida en la cámara del horno, no deje que la sustancia sobrepase la parte superior de la cámara del horno.

⚠ No sobrecargue la cámara del aparato con la materia deseada, para aparatos con ajuste de temperatura variable, por favor elija entre el mejor ajuste que sea cómodo y seguro para su disfrute.

6

3. ENCENDIDO/APAGADO
Pulse el botón de encendido 3 veces para encender/apagar. La luz de encendido parpadeará 3 veces y vibrará una vez.

(3)

4. CALENTAR E INHALAR
Pulse el botón 3 veces para encenderlo, la luz de encendido parpadeará 3 veces y vibrará una vez. A continuación, el dispositivo se precalentará durante 30 segundos con la luz de color rojo respirando, entonces la luz de encendido correspondiente se encenderá y vibrará dos veces que indicarán listo para inhalar.

El XMAX V3 NANO se apagará automáticamente durante 3 minutos.

Nota: Inhalar suavemente producirá el mejor resultado.

7

5. LIMPIEZA Y MANTENIMIENTO
Para que el XMAX V3 NANO funcione de forma óptima y mantenga el sabor más puro, recomendamos limpiar regularmente todas las piezas que entren en contacto con el material o el vapor.

Todas las piezas desmontables pueden desmontarse para una limpieza óptima.

Boquilla y filtro
Tire suavemente de la boquilla para extraerla. Se puede limpiar con agua y jabón.

8

(5-6)

(2) Coloque la rejilla de malla en el horno y, a continuación, utilice la herramienta de limpieza para presionar la rejilla en la posición especificada.

(5-5)

10

NOTA:
NO TOCAR EL ELEMENTO CALEFACTOR INMEDIATAMENTE DESPUÉS DE SU USO.

NO LIMPIE TODO EL DISPOSITIVO CON AGUA O SUMERGIR.

NO INYECTE NINGÚN LÍQUIDO O ACEITE EN EL HORNO DE METAL.

ASEGÚRESE DE DESACTIVAR EL DISPOSITIVO BLOQUEANDO. ASEGÚRESE DE QUE NO SE HA UTILIZADO DURANTE AL MENOS 30 MINUTOS Y QUE ESTÁ COMPLETAMENTE FRÍO.

ADVERTNECIA:
COMPONENTES CALIEN