A018GBB1 Ulanzi AM18 无线麦克风Pro

材质：100g书纸
尺寸：95*112mm

Ulanzi

无线麦克风PRO
U-Mic Wireless

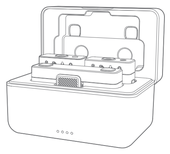

AM18
User Manual 使用手册

■ 前言

尊敬的用户,感谢您选购无线麦克风PRO。为了您能够更好的了解使用本产品，建议您在使用前仔细阅读本说明书。

■ 产品特性

- 双通道无线收音系统，支持同时录制两个音源的声音；
- 2.4G无线传输技术，信号传输稳定，有效距离达100米；
- 发射器内置高品质全指向型麦克风；
- 发射器内置8GB存储，最长可录制14小时音频；
- 接收器配备TFT触摸屏，实时显示录音音量、电池电量等信息；
- 支持过载声，单声道，安装音轨三种收音模式；
- 通过机身和麦克风可用接收器连接安装相机或手机使用；
- 接收器具备独立监听接口，可通过屏幕设置监听音量；
- 标配充电仓可同时为发射器和接收器充电；

■ 适用范围

- 适用于直播、VLOG、摄像、采访等场合。

■ 包装清单

充电仓	1个
发射器	2个
接收器	1个
配件线	4条
收纳袋	1个
防风毛衣	2个
说明书	1本
黑色PC盒片	15片

■ 充电仓参数

输入电压:DC4.8~5.4V	输入功率:5V/2A
静电电压:10uA~20uA	充电电流:1500mA
充电时间:约120分钟	电池组数:支持一即插即充电（发射器*2，接收器*1）
充电方式:Type-C充电线	电池参数:1000mAh*2（带保护板）
单品尺寸:97*58.5*57.9mm	充电仓单体重量:128.5g

发射器参数

采样率:48KHz/16 bit	频率范围:2.4GHz
传输延迟时间:24ms	电池容量:300mAh（带保护板）
频响范围:20-20KHz	工作时间:约14小时（本地录音时约5小时）
传输距离:无线传输100M	充电时间:约90分钟
充电输入电压:DC4.8~5.4V	重量:23g
灵敏度:>36dB±2dB	尺寸:35.6*15.5*45.8mm
信噪比:94dB	充电方式:Pogo pin /Type-C

接收器参数

采样率:48KHz/16 bit	频率范围:2.4GHz
传输延迟时间:24ms	电池容量:300mAh(带保护板)
屏幕操作方式:触摸	工作时间:约6小时
传输距离:无线传输100M	充电时间:约90分钟
充电输入电压:DC4.8~5.4V	重量:34.5g
充电方式:Pogo pin /Type-C	尺寸:65.5*17.5*41.4mm

此数据来自Ulanzi 实验室测试数据，具体使用时长以实际为准！

■ 功能示意

○充电仓

○接收器

○发射器

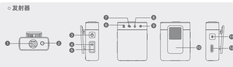

■ 发射器功能说明

序号	状态	操作对象	操作/现象	状态显示
1	开机	电源键	长按3秒，TX固连RX	电池指示灯显示当前电量 电量＞25%：绿灯常亮3秒熄灭 电量＜25%：红灯闪烁3次熄灭 电量耗尽：按键无功能，LED灯显示
2	唤醒	任意键	短按，TX固连RX	
3	关机	电源键	长按3秒，TX固连RX	LED全部熄灭
4	配对状态	电源键	三击，60秒配对超时后退出配对状态	连接指示灯 配对成功显示：快闪 连接成功：常亮 断连状态：熄灭
5	静音状态	静音/录音键	长按2秒	绿灯闪
6	正常收音	静音/录音键	长按2秒	绿灯常亮
7	开启录音	静音/录音键	短按	红灯常亮
8	关闭录音	静音/录音键	短按	红灯关闭
9	增益调节	增益加减键	短按 （范围：+10dB→10dB） 长机锁定 （范围：-10dB→10dB）	在RX显示屏显示
10	充电	TX	放入充电仓内关盖	LED全部熄灭
			插上Type-C	充电时：绿灯闪 充满电：绿灯常亮
11	低电无机	电池电量	电量小于3%，低电自动关机	LED全部熄灭

■ 接收器功能说明

序号	状态	操作对象	操作/现象	状态显示
1	开机	电源键	长按3秒，RX进入回连模式	/
2		RX显示屏	长按3秒，RX进入回连模式	/
3	关机	电源键	长按3秒，RX和TX断连	/
4	屏幕（开/关）	电源键	短按	/
5	配对模式	电源键	三击，60秒超时退出配对状态	/
6	静音（开/关）	MIC1静音键 MIC2静音键	短按	/
7	低电无机	电池电量	电量小于3%	/
8	接收器屏显	RX和TX	RX和TX入仓	/
9	监听音量	触控屏	左右滑动 （监听音量调节范围：5档，0%~100%）	/
10	时间设置	触控屏	上下滑动 （点击歌曲反显显示后，上下滑动修改数值，再次点击退出反显状态确认数值）	/
11	无连接	RX显示屏	RX和TX入仓	1.只有RX入仓,屏显RX常电图标； 2.RX和TX入仓,屏显RX和TX常电图标； 3.RX和TX入仓,屏显RX和TX充电图标； 4.RX和TX拔入仓,屏显RX和TX16进制数。

■ 充电仓功能说明

序号	状态	操作对象	操作	状态显示
1	TX、RX开机	充电仓	开盖	显示当前充电电量 0-25%：最一颗灯常亮10秒熄灭 25-50%：前两颗灯常亮10秒熄灭 50-75%：前三颗灯常亮10秒熄灭 75-100%:全部四颗灯常亮10秒熄灭
2	关机	充电仓	关盖	熄灭灯熄灭
3	充电	Type-C接口	插入Type-C充电线	显示充电状态 未充满：4颗灯流动闪烁 充满：4颗灯常亮

■ 相机连接使用说明

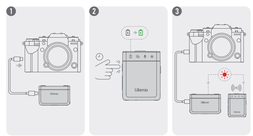

■ 防风毛衣安装说明

将防风毛衣塑料扣对准发射器凹槽，向下插入，顺时针旋转90°固定即可。

■ 垫片使用说明

针对不同的冷靴口，从A、B、C不同的读子中选取和冷靴口适配厚度的垫片，推掉背胶贴纸，粘贴于冷靴口处。

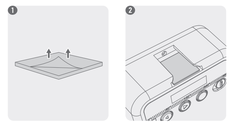

■ 安全警示

为避免电击、高温、着火、辐射、爆炸、机械危险以及使用不当等可能造成的人身伤害或财产损失,使用本产品前,请仔细阅读并遵守以下事项:

1.使用产品时请确认所连接设备与本产品功率是否匹配以及合理调整设备音量大小，不要在超过产品功率及大音量下长时间使用，以免造成产品异常;

2.使用中若发现有异常（如冒烟、异味等），请立即关闭电源开关并拔掉电源插头，然后将产品送经销商检修;

3.本产品及附件都应放置在室内干燥通风处，勿长期在放在潮湿、灰尘多的环境，使用中避免靠近火源、雨淋、进水、过度碰撞、挤压、振动柔和及强重通风孔，避免损坏其功能;

4.使用该产品时需遵守相关安全规定，法律法规明确禁止使用场合请勿使用产品，以免导致意外事故;

5.请不要自行拆机改装或维修，以防止出现人身伤害，如有问题或服务需求请联系当地经销商联进处理。

Ulanzi

Wireless Microphone PRO

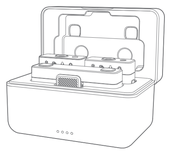

AM18
Instruction manual

■ Foreword

Thank you for purchasing from ULANZI. Please read this manual before using.

■ Product Features

- Dual-channel wireless radio system, support simultaneous recording of two audio sources;
- 2.4G wireless transmission technology, stable signal transmission, effective distance up to 100 meters
- Transmitter built-in high-quality omnidirectional microphone
- The transmitter has a built-in 8GB storage, which can record audio for up to 14 hours
- The receiver is equipped with a TFT touch screen, which can display real-time recording volume, battery power and other information
- Support stereo, mono, safe track three radio modes
- The receiver can be connected to the camera or mobile phone through the expansion interface
- The receiver has an independent monitoring interface, and the monitoring volume can be set through the screen
- The standard charging case can charge the transmitter and receiver at the same time

■ Applicability

- Designed for Live Streaming, VLOG, Videography, Interviews and more.

■ Packing List

Charging Case	*1
Transmitter	*2
Receiver	*1
Accessory Cord	*4
Storage Bag	*1
Windscreen	*2
Instruction Manual	*1
Black PC Spacer	*15

■ Technical Parameters

Charging Case Parameters

Input Voltage: DC4.8~5.4V	Input power: 5V/2A
Standby Current: 10uA~20uA	Charging Current: about 1500mA
Charging Time: About 120 minutes	Battery Life: Support 1 round cyclic charging (transmitter*2, receiver*1)
Charging : Type-C charging cable	Battery Parameters: 1000mAh*2 (with protection board)
Unit Size: 97*58.5*57.9mm	Charging Compartment unit weight: 128.5g

Transmitter Parameters

Sampling Rate: 48KHz/16bit	Frequency Range: 2.4GHz
Transmission Delay Time: 24ms	Battery Capacity: 300mAh(with protective plate)
Frequency Response Range: 20~20KHz	Operating Time: About 14 hours (about 5 hours when local recording is on)
Transmission Distance: barrier-free ≥100M	Charging Time: About 90 minutes
Charging Input Voltage: DC4.8~5.4V	Weight: 23g
Sensitivity: >36dB±2dB	Size: 35.6*15.5*45.8mm
Signal-noise Ratio: 94dB	Charging Method: Pogo pin/Type-C

Receiver Parameters

Sampling Rate:48KHz/16bit	Frequency range:2.4GHz
Transmission Delay time:24ms	Battery capacity:300mAh(with protective plate)
Screen Operation Mode:touch	Operating time:About 6 hours
Transmission Distance: barrier-free ≥ 100M	Charging time:About 90 minutes
Charging Input Voltage:DC4.8~5.4V	Weight:34.5g
Charging Method:Pogo pin/Type-C	Size:65.5*17.5*41.4mm

This data comes from Ulanzi laboratory test data, the specific usage time is subject to the actual situation!

■ Function Schematic

○Charging Case

○Receiver

○Transmitter

■ Transmitter Functional Description

No.	Statuses	Operate Button	Operation	Condition Display
1	Power On	Power button	Long press for 3 seconds, TX connects back to RX.	Battery indicator shows current power level power>25%：green light always on for 3 seconds off Power <25%：red light blinks 3 times and turns off Battery depletion: no function of buttons, no LED display
2	Wake Up	Any button	Short press, TX connects back to RX.	
3	Shutdown	Power button	Long press for 3 seconds, TX connects back to RX.	LEDs all off
4	Pairing status	Power button	Triple press, 60 seconds timeout to exit pairing status.	Connection Indicator. Pairing or reconnecting: blinking fast Successful connection: Always on Disconnected: off
5	Mute	Mute/Record button	Long press 2 seconds	Green light flashing
6	Normal Recording	Mute/Record button	Long press 2 seconds	Green light always on
7	Recording on	Mute/Record button	Short press	Red light always on
8	Record Off	Mute/Record button	Short press	Red light off
9	Gain Adjustment	Gain plus /minus button	Short press (range: -10dB→10dB)	The RX display shows
		Touch Screen	Slide left and right (range: -10dB→10dB)	
10	Charge	TX	Put it into the charging case and close the cover.	All LEDs off
			Plug in Type-C	Charging: Green light flashes Fully charged: green light always on
11	Low battery shutdown	Battery Level	Battery less than 3%, low battery auto shutdown.	All LEDs off

■ Receiver Functional Description

No.	Statuses	Operate Button	Operation	Condition Display
1	Power on	Power button	Long press for 3 seconds, RX enters the connection mode	/
2		RX display	Long press for 3 seconds, RX enters the connection mode	/
3	Shutdown	Power button	Long press for 3 seconds, RX and TX are disconnected	/
4	Turn on/unlock the screen lock	Power button	Short press	/
5	Pairing mode	Power button	Triple press, 60 seconds timeout to exit pairing status.	/
6	Mute/ unmute	MIC1 Mute key MIC2 Mute key	Short press	/
7	Low power shutdown	battery power	Battery less than 3%	/
8	Receiver screen display	RX and TX	RX and TX into Case	/
9	Monitor volume	touch screen	Slide left and right (monitoring volume adjustment range: 5 gears, 0%~100%)	/
10	Time setting	touch screen	Swipe up and down (click to wait until the setting status is displayed, then swipe up and down to change the value, and click again to exit the setting status and confirm the value)	/
11	No connection	RX display	RX and TX into Case	1. Only RX is in the case, and the RX charging icon is displayed on the screen. 2. RX and TX1 are put into case, and the RX and TX charging icons are displayed on the screen. 3. RX and TX2 are put into case, and the RX and TX charging icons are displayed on the screen. 4. RX and TX1&2 are put into case, and the RX and TX1&2 charging icons are displayed on the screen.

■ Charging case function description

No.	Statuses	Operate Button	Operation	Condition Display
1	TX, RX power on	Charging Case	Open	Display the current battery level of the charging box 0~25%: The first light is always on for 10 seconds and goes out 25~50%: The first two lights are always on for 10 seconds and turn off 50~75%: The first three lights are always on for 10 seconds and turn off 75~100%: All four lights are on for 10 seconds and then off
2	shutdown	Charging Case	Close	All lights off
3	Charging	Type-C Port	Plug in the TYPE-C charging cable	Charging status display: 1. Not fully charged: 4 lights flashing in a flowing motion 2. Fully charged: 4 lights constantly on

■ Camera Connection Instructions

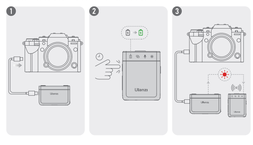

■ Windscreens installation instructions

Align the plastic buckle of the windscreen with the groove of the transmitter, insert it downward, and rotate it clockwise 90° to fix it.

■ Gasket Instructions

For different cold shoes port, choose a gasket with a thickness suitable, tear off the adhesive sticker, and stick it on the cold boot opening.

■ Safety Alert

To avoid personal injury or property damage that may be caused by electric shock, high temperature, fire, radiation, explosion, mechanical hazards, and improper use, please read and abide by the following items carefully before using this product:

1. When using the product, please confirm whether the power of the connected device matches the product and adjust the volume of the device reasonably. Do not use it for a long time under the power of the product and high volume, so as not to cause abnormalities in the product;
2. If any abnormality (such as smoke, peculiar smell, etc.) is found during use, please immediately turn off the power switch and unplug the power plug, and then send the product to the dealer for repair;

3. This product and accessories should be placed in a dry and ventilated place indoors. Do not store it in a humid or dusty environment for a long time. During use, avoid close to fire sources, rain, water, severe collision, throwing, vibration of the machine and cover ventilation hole to avoid damaging its function;
4. When using this product, you must abide by the relevant safety regulations. Laws and regulations clearly prohibit the use of the product, so as not to cause accidents;
5. Please do not disassemble, refit or repair by yourself to prevent personal injury. If you have any questions or service needs, please contact your local dealer for follow-up.

■ FCC Caution

Any Changes or modifications not expressly approved by thee party responsible for compliance could void the user's authority to operate the equipment.
This device complies with part 15 of the FCC Rules. Operation is :subject to the following two conditions: (1) This device may not cause harmful(interference, and (2) this device must accept any interference received, including interference that may cause undesired operation.
FCC Radiation Exposure Statement:
This equipment complies with FCC radiation exposure limitsset forth for an uncontrolled environment. This equipment should be installed and operated with minimum distance 20cm between the radiatorsk your body.
NOTE: This equipment has been tested and found to comply with the limits for a Class B digital device, pursuant to part 15 of the FCC Rules. These limits are designed to provide reasonable protection against harmful interference in a residential installation. This equipment generates, uses and canadiate radio frequency energy and, if not installed and used in accordance with the instructions, may cause harmful interference to radio communications. However, there is no guarantee that interference will not occur in a particular installation. If this equipment does cause harmful interference to radio ontelevision reception, which can be determined by turning the equipment off and on, the user is encouraged to try to correct the interference by one or more of the following measures:
•Reorient or relocate the receiving antenna.
•Increase the separation between the equipment and receiver.
•Connect the equipment into an outlet on a circuit differentfrom that to which the receiver is connected.
•Consult the dealer or an experienced radio/TV technicianor help.

Ulanzi

ワイヤレスマイク PRO

AM18
取扱説明書

■ はじめに

この度はワイヤレスマイク PROをお買い上げ頂きまして誠にありがとうございます。

■ 製品の特徴

- デュアルチャネルワイヤレス無線システム、2つの音源の同時録音をサポートします。
- 2.4GHZ無線技術で安定した信号伝送、有効距離最大100メートルです。
- トランスミッターに高品質の無指向性マイクを内蔵します。
- トランスミッターに8GBストレージ内蔵、最大14時間の音声録音可能です。
- レシーバーにはTFTタッチスクリーンを搭載し、録音ボリューム、バッテリー残量などの情報をリアルタイムで表示します。
- レシーバーにはステレオ、モノラルの3種類のオーディオモードをサポートします。
- レシーバーは、本体拡張ポートを介してカメラや携帯電話に接続することができます。
- レシーバーは独立したモニターイヤーフェイスを備えており、画面を通してモニターの音量を設定することができます。
- 標準的な充電ケースは、送信機と受信機を同時に充電するために使用することができます。

■ 適用範囲

- 生放送、VLOG、ビデオ撮影、インタビューなどのために設計されています。

■ 包装内容明細書

充電ケース	*1
送信機	*2
受信機	*1
アクセサリコード	*4
収納ポーチ	*1
ウインドマフ	*2
取扱説明書	*1
ブラックPCスペーサー	*15

■ 仕様

充電ケースの仕様

入力電圧:DC4.8~5.4V	入力電力：5V/2A
スタンバイ電流：10uA~20uA	充電電流：約1500mA
充電時間：約120分	電池数量：1回の満了後し充電に対応（トランスミッター*2、レシーバー*1）
充電方式:Type-C充電線	電池容量:1000mAh*2（保護板付き）
本体サイズ：97*58.5*57.9mm	充電ケース単一重量：128.5g

送信機の仕様

サンプリングレート：48KHz/16bit	周波数範囲：2.4GHz
伝送遅延時間：24ms	バッテリー容量：300mAh（保護板付き）
周波数範囲:20-20KHz	動作時間:約14時間(実地録音時約5時間)
伝送距離：バリアフリー100M	充電時間：約90分
充電入力電圧:DC4.8~5.4V	重量：23g
感度：>36dB±2dB	Size:35.6*15.5*45.8mm
信号対雑音比：94dB	充電方式：ポゴピン/タイプC

受信機の仕様

サンプリングレート：48KHz/16bit	周波数範囲：2.4GHz
伝送遅延時間：24ms	バッテリー容量：300mAh（保護板付き）
スクリーン操作モード：タッチ	動作時間：約6時間
伝送距離：バリアフリー100M	充電時間：約90分
充電入力電圧：DC4.8~5.4V	重量：34.5g
充電方式：Pogo pin /Type-C	寸法:65.5*17.5*41.4mm

このデータはウランジラボテストデータからのものであり、特定の使用時間は実際の状況によって異なります。

■ 機能

○充電ケース

○受信機

○送信機

■ 送信機の機能説明

No.	ステータス	操作対象	操作/現象	ステータス表示
1	電源オン	電源ボタン	3秒間長押しまると、TXがRXに接続します	1. バッテリー残量が25%以上：緑色のランプが3秒間点灯し、消灯します 2. バッテリー残量25%未満：赤色ライトが頻繁に点滅し、消灯します 3. バッテリー残量なし：ボタン機能なし、LEDあかりません。
2	ウェイクアップ	任意のキー	短く押すと、TXはRXに接続します	
3	電源を切る	電源ボタン	3秒間長押しまると、TXがRXに接続します	LEDが全て消灯
4	ペアリング状態	電源ボタン	三押すと、60秒間ペアリングサイクルアウトし、ペアリング状態を保ちます	接続インジケーター ペアリングを待ち接続中：高速点滅状態出力：常時点灯 切断：消灯
5	ミュート状態	ミュート/録音キー	長押し2秒	緑ライト点滅
6	通常録音	ミュート/録音キー	長押し2秒	緑ライト点灯
7	録音オン	ミュート/録音キー	短押し	赤色ライト常時点灯
8	録音オフ	ミュート/録音キー	短押し	赤色ライト消灯
9	ゲイン調整	ゲインアップ/ダウンキー	短押し （範囲：-10dB→10dB）	RXディスプレイに表示
		タッチスクリーン	左右にスライド （範囲：-10dB→10dB）	
10	チャージ	TX	充電ケースに入れ、カバーを閉じる	充電中：緑ライトが点滅 フル充電：緑色ライトが常時点灯
			Type-Cを差し込む	
11	電池残量	バッテリー残量	バッテリー残量3%未満、低バッテリー自動シャットダウン	LED全消灯

■ 受信機の機能説明

No.	ステータス	操作対象	操作/現象	ステータス表示
1	電源オン	電源ボタン	3秒間長押しまると、RXは接続モードに入ります	/
2		RXディスプレイ	3秒間長押しまると、RXとTXが切断されます	/
3	電源を切る	電源ボタン	3秒間長押しまると、RXとTXが切断されます	/
4	屏幕（オン/オフ）	電源ボタン	短く押す	/
5	ペアリングモード	電源ボタン	3回クリック、60秒タイムアウトでペアリングモードが開始します	接続インジケーター ペアリングを待ち接続中：高速点滅状態出力：常時点灯 切断：消灯
6	ミュート（オン/オフ）	MIC1ミュートキー MIC2ミュートキー	短く押す	/
7	低電力オフ	バッテリーレベル	電池残量が3%未満	/
8	レシーバー表示	RXとTX	RXとTXが位置関係にある	/
9	モニター音量	タッチスクリーン	左右にスライド （モニター音量調整範囲：5段階、0%-100）	/
10	時間設定	タッチスクリーン	上下スライド （数値をクリックで表示反映後、上下スライドで数値修正し、再度クリックで数値修了で数値確定し、終了。）	/
11	接続なし	RXディスプレイ	RXとTXが位置関係にある	1. RXのみケースに入れたらRX、蓋置にRX充電中アイコンが表示されています。 2. RXとTX1がケースに入れられた、蓋置にRXとTXの充電アイコンが表示されています。 3. RXとTX2がケースに入れられた、蓋置にRXとTXの充電アイコンが表示されています。 4. RXとTX1&2がケースに入れられた、蓋置にRXとTX1&2の充電アイコンが表示されています。

■ 充電ケースの機能説明

No.	ステータス	操作対象	操作/現象	ステータス表示
1	TX、RX電源オン	充電ケース	開く	充電ケースのバッテリーレベルの表示 0-25%：最初のランプが10秒間点灯します 25-50%：最初の2つのランプが10秒間点灯します 50-75%：最初の3つのランプが10秒間点灯します 75-100%：すべてのランプが10秒間点灯します
2	電源を切る	充電ケース	閉じる	全灯消灯
3	充電	Type-C接続	充電ケースにTYPE-Cケーブルを差し込む	充電状態の表示 充電完了まで：4つのライトが流れるように点滅します 満充電：4つのライトが常時点灯します

■ カメラの接続方法

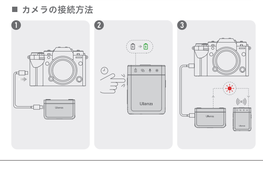

■ ウインドマフの装着方法

ウインドマフのプラスチックタブをトランスミッターの溝に合わせ、下向きに差し込み、時計回りに90°回して固定します。

■ スペーサーの使い方

ゴールドシュートが真ん中過ぎる場合は、コールドシューボートに進した厚さのシムを真なる側A、B、Cから選択し、粘着性のある裏面のシールをはがしてコールドシューボートに貼り付けます。

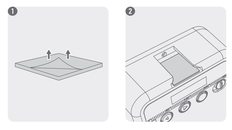

■ 安全に関する警告

感電、高温、火災、放射線、爆発、機械的危険、不適切な使用、その他人身事故や物的損害を避けるため、次の事項を使用する前に注意を払ってください。

1.本製品を使用する際は、接続する機器と本製品の電力が適合していることを確認し、機器の容量の不足を避けるために調整し、本製品の電力と容量を長時間超えないようにして、製品の異常を引き起こさないようにしてください。

2.使用中に異常現象（臭いなど）を発見した場合は、直ちに電源スイッチを切り、電源プラグを抜き、販売店に修理に出してください。

3.本製品及び付属品は、乾燥した換気された屋内の場所に置かれるべきで、湿気の多い、ほこりの多い環境で長時間保管しないでください。高火源、雨、水、直接の衝突、振動、機械の圧迫ください使用を避け、その機械への損傷を避けるために、換気孔をカバーしています。

4.事故が発生しないように、関連する安全規則、法律や規制は明らかに機会の使用を禁止し、製品を使用しないでください事故を防ぐために製品を使用します。

5.人身事故を防ぐために、次回や修理のために機械を分解しないでください。問題やサービスの必要性に対応するために本を購入した店に連絡してください。

Ulanzi

Wireless Mikrofon PRO

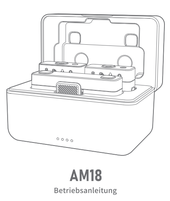

AM18
Betriebsanleitung

■ Vorwort

Vielen Dank, dass Sie bei ULANZI gekauft haben. Bitte lesen Sie dieses Handbuch vor dem Gebrauch.

■ Produkteigenschaften

- Drahtloses Zweikanal-Funksystem, unterstützt die gleichzeitige Aufnahme von zwei Audioquellen
- 2.4G drahtlose Übertragungstechnologie, stabile Signalübertragung, effektive Entfernung bis zu 100 Meter;
- Im Sender ist ein hochwertiges omnidirektionales Mikrofon eingebaut;
- Der Sender verfügt über einen eingebauten 8-GB-Speicher, der bis zu 14 Stunden lang Audio aufzeichnen kann;
- Der Empfänger ist mit einem TFT-Touchscreen ausgestattet, auf dem die Aufnahme-lautstärke, der Batteriestand und andere Informationen in Echtzeit angezeigt werden können;
- Unterstützt Stereo, Mono, Safe Track und drei Radiomodi;
- Der Empfänger kann über die Erweiterungsschnittstelle mit einer Kamera oder einem Mobiltelefon verbunden werden;
- Der Empfänger hat eine unabhängige Überwachungsschnittstelle, und die Überwachungslautstärke kann über den Bildschirm eingestellt werden;
- Der Standard-Ladekoffer kann den Sender und den Empfänger gleichzeitig aufladen

■ Anwendbarkeit

- Entwickelt für Live Streaming, VLOG, Videografie, Interviews und mehr.

■ Packliste

Ladekoffer	*1
Sender	*2
Empfänger	*1
Zubehörkabel	*4
Aufbewahrungstasche	*1
Windschutz	*2
Gebrauchsanweisung	*1
Schwarzer PC-Abstandshalter	*15

■ Technische Parameter

Parameter des Ladekoffers

Eingangsspannung: DC4.8~5.4V	Eingangsleistung: 5V/2A
Standby-Strom: 10uA~20uA	Ladestrom: etwa 1500mA
Aufladezeit: etwa 120 Minuten	Lebensdauer der Batterie: Unterstützt 1 Runde zyklisches Laden (Sender*2, Empfänger*1)
Aufladen: Typ-C-Ladekabel	Akku-Parameter: 1000mAh*2 (mit Schutzplatte)
Größe des Gerätes: 97*58.5*57.9mm	Gewicht des Ladegeräts: 128.5g

Parameter des Senders

Abtastrate:48KHz/16bit	Frequenzbereich:2.4GHz
Übertragungsverzögerungszeit:24ms	Batteriekapazität:300mAh (mit Schutzplatte)
Frequenzbereich: 20~20KHz	Betriebszeit: ca. 14 Stunden (ca. 5 Stunden, wenn die lokale Aufzeichnung eingeschaltet ist)
Übertragungsentfernung: barrierefrei >100M	Ladezeit: ca. 90 Minuten
Ladeeingangsspannung:DC4.8~5.4V	Gewicht:23g
Empfindlichkeit:>36dB±2dB	Size:35.6*15.5*45.8mm
Signal-Rauch-Verhältnis:94dB	Lademethode:Pogo-Pin/Typ-C

Parameter des Empfängers

Abtastrate:48KHz/16bit	Frequenzbereich:2.4GHz
Übertragungsverzögerungszeit:24ms	Batteriekapazität: 300mAh (mit Schutzplatte)
Bildschirmbetriebsart: Touch	Betriebsdauer