

# LANA GROSSA

Deutschland € 1,50  
Schweiz CHF 2,00

# *Gelato*



# 1 – Cardigan



Macht aus unifarbener Kleidung ein Fashion-Statement – kurzer Cardigan mit langen Ärmeln und ohne Knöpfe.

01 CARDIGAN F a r b e 5



## Größe 36/38, 40/42 und 44

Die Angaben für Größe 40/42 und 44 stehen in Klammern. Ist nur eine Angabe gemacht, gilt diese für alle Größen.

**Material:** Lana Grossa **Gelato** (52% Baumwolle, 48% rec. Polyamid, Lauflänge 80 m/100 g), **700 (800 – 900) g** Creme/Pastellblau/-rosa/Lachs/Grünelb/Helloliv/-orange (**Fb. 5**); Stricknadeln Nr. 10 und 12.

**Rippenmuster:** 1 M re, 1 M li im Wechsel.

**Grundmuster:** **1. R (Hintr):** Alle M re verschränkt str. **2. R (Rückr):** Alle M li str. Die 1. und 2. R stets wdh.

**Nahtrandm:** In Hinr re, in Rückr li str.

**Doppelte Randm:** **Hintr:** Am Anfang der R die 1. M wie zum Linksstr. abh., dabei den Faden **hinter** der Arbeit führen und fest anziehen, 1 M re str. Am Ende der R die vorletzte M re str., die letzte M wie zum Linksstr. abh., dabei den Faden **hinter** der Arbeit führen. **Rückr:** Am Anfang der R die 1. M li str., die folg. M wie zum Linksstr. abh., dabei den Faden **vor** der Arbeit führen und fest anziehen. Am Ende der R die vorletzte M wie zum Linksstr. abh., dabei den Faden **vor** der Arbeit führen, die letzte M li str.

**Betonte Abnahmen:** **Rechter Rand:** Doppelte Randm, 1 M re, 2 M re zusstr. **Linker Rand:** 1 einfacher Überzug (= 1 M re abh., die folg. M re str., dann die abgeh. M überziehen), 1 M re, doppelte Randm.

**Betonte Zunahmen:** **Rechter Rand:** Nahtrandm, aus dem Querschnit zur folg. M 1 M re verschränkt herausstr. **Linker Rand:** Aus dem Querschnit zur folg. M 1 M re verschränkt herausstr., Nahtrandm.

**Maschenprobe:** Grundmuster mit Nadeln Nr. 12: 8 M und 11 R = 10 x 10 cm.

**Rückenteil:** 43 (47 – 51) M mit Nadeln Nr. 12 anschlagen. Im Rippenmuster 1 R (= Rückr) str., dabei M wie folgt einteilen: Nahtrandm, \* 1 M re, 1 M li, ab \* stets wdh., 1 M re, Nahtrandm. In der folg. Hinr im Grundmuster mit Nahtrandm arb. Für die Seitenschräge in der 9. R 1 x 1 M beids. zun., dann in

jeder 8. R 2 x 1 M beids. zun., dabei betonte Zunahmen arb. = 49 (53 – 57) M. In 29 cm Gesamthöhe beids. den Beginn der Armausschnitte markieren. In 49 (50 – 51) cm Gesamthöhe alle M gerade abk.

**Linkes Vorderteil:** 24 (26 – 28) M mit Nadeln Nr. 12 anschlagen. Im Rippenmuster 1 R (= Rückr) str., dabei M wie folgt einteilen: Doppelte Randm, \* 1 M li, 1 M re, ab \* stets wdh., 1 M li, Nahtrandm. Ab der folg. Hinr im Grundmuster weiterarb., am Anfang der Hinr, = Seitenrand, Nahtrandm, am Ende der Hinr, = Verschlussrand, doppelte Randm arb. Am rechten Rand die Seitenschräge wie beim Rückenteil arb. In 20 (21 – 22) cm Gesamthöhe für die Ausschnittschräge am linken Rand 1 x 1 M abn., dann in jeder 6. R 5 x 1 M abn., dabei betonte Abnahmen arb. In 29 cm Gesamthöhe am rechten Rand den Beginn des Armausschnittes markieren. In 49 (50 – 51) cm Gesamthöhe am rechten Rand für die Schulter 16 (18 – 20) M abk. Für die Kragenblende zu den restl. 5 M am rechten Rand 1 Knötchenrandm zun. = 6 M. In der gegebenen Einteilung der M noch ca. 10 cm geradeaus str., dann alle M abk.

**Rechtes Vorderteil:** Wie linkes Vorderteil, jedoch gegengleich arb.

**Ärmel:** 19 M mit Nadeln Nr. 10 anschlagen. Im Rippenmuster str., dabei in der 1. R, = Rückr, M wie beim Rückenteil einteilen. Ab der folg. Hinr im Grundmuster mit Nahtrandm weiterarb. und in der 5. R, = Rückr, gleichmäßig verteilt 5 Umschläge arb. In der folg. Hinr die Umschläge re verschränkt str. = 24 M. Diese Zunahmen in jeder 2. R noch 2 x wdh., dabei jedoch in den folg. 2 Rückr gleichmäßig verteilt 5 (6 – 7) Umschläge arb. = 34 (36 – 38) M. Mit Nadeln Nr. 12 weiterarb. In 42 cm Gesamthöhe alle M abk. 2. Ärmel ebenso arb.

**Fertigstellen:** Teile spannen, anfeuchten und trocknen lassen. Schulternähte schließen. Die Schmalseiten der Kragenblenden miteinander verbinden. Kragenblende in den rückw. Halsausschnitt einnähen. Ärmel beids. der Schulternaht je 20 (21 – 22) cm annähen. Seiten- und Ärmelnähte schließen.

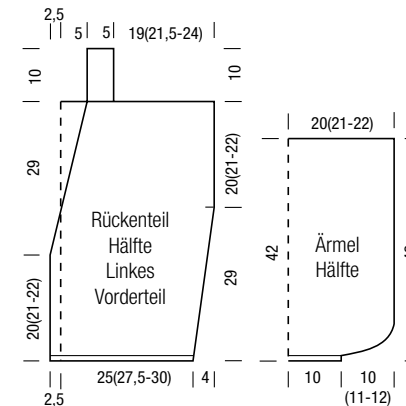



Scan zur  
Anleitung

02 CARDIGAN Farbe 10

## 3 – Tasche

**Größe** Umfang 70 cm, Höhe 31 cm

**Material:** Lana Grossa **Gelato** (52% Baumwolle, 48% rec. Polyamid, Lauflänge 80 m/100 g), **200 g** Ecru/Hell-/Zitrusgelb/Jeans-/Graublau/Dunkel-/Antikviolett/Graugrün (**Fb. 9**); 1 Häkelnadel Nr. 8 und 9, von BUTTINETTE 2 Lederriemen 50 x 2,5 cm, Art. Miyako.

**Fe M:** Jede Rd mit 1 Steige-Luftm beginnen und mit 1 Kettm in die Steige-Luftm schließen.

**Bogenmuster:** **1. Rd:** \* 4 Luftm, 2 fe M übergehen, 1 fe M, ab \* stets wdh. **2. Rd und jede weitere Rd:** \* 4 Luftm, 1 fe M in den Luftm-Bogen der Vor-Rd, ab \* stets wdh.

**Spiralrunde:** Die Runde wird nicht mit einer Steige-Luftmasche begonnen und wird auch nicht mit einer Kettmasche geschlossen. Nach der letzten Masche einer Runde häkelt man einfach mit der 1. Masche der nächsten Runde weiter, wie in einer Spirale.

**Maschenprobe:** Fe M mit Häkelnadel Nr. 9: 9 M und 8 R = 10 x 10 cm.

**Tasche:** 5 Luftm mit Häkelnadel Nr. 9 anschlagen und mit 1 Kettm in die 1. Luftm zum Ring schließen. **1. Rd:** 1 Steige-

Luftm, 7 fe M in den Ring. Die 1. – 11. Rd mit 1 Steige-Luftm beginnen und mit 1 Kettm in die Steige-Luftm schließen.

**2. Rd:** Fe M, dabei jede M verdoppeln = 14 M. **3. Rd:** Fe M, dabei jede 2. M verdoppeln = 21 M. **4. Rd:** Fe M, dabei jede 3. M verdoppeln = 28 M. **5. Rd:** Fe M, dabei jede 4. M verdoppeln = 35 M. **6. Rd:** Fe M, dabei jede 5. M verdoppeln = 42 M. **7. Rd:** Fe M, dabei jede 6. M verdoppeln = 49 M. **8. Rd:** Fe M, dabei jede 7. M verdoppeln = 56 M. **9. Rd:** Fe M, dabei jede 8. M verdoppeln = 63 M. **10. Rd:** Fe M, dabei stets in das

hintere M-Glied einstechen. **11. Rd:** Fe M. Mit Häkelnadel Nr. 8 im Bogenmuster weiterarb. **12. Rd:** \* 4 Luftm, 2 fe M übergehen, 1 fe M, ab \* stets wdh. **13. – 24. Rd:** \* 4 Luftm, 1 fe M in den Luftm-Bogen der Vor-Rd, ab \* stets wdh. **25. Rd:** Um jeden Luftm-Bogen der Vor-Rd 2 fe M, in jede fe M der Vor-Rd 1 fe M. Mit Häkelnadel Nr. 9 weiterarb. **26. und 27. Rd:** Fe M. Noch 1 Rd Kettm häkeln, dann Arbeit beenden.

**Fertigstellen:** Tasche spannen, anfeuchten und trocknen lassen. Taschengriffe mit einem Garnrest annähen.

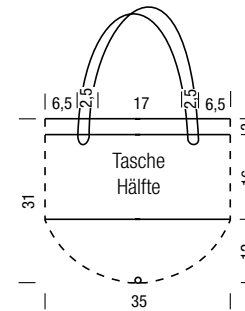

03 TASCHE Farbe 9

*Passt alles rein, was wichtig ist, ist stabil und obendrein noch stylish – Tasche in aktueller Loch-Optik.*

04 TOP Farbe 6



Scan zur  
Anleitung

# Gelato

**GELATO** Art. 1418

52 % Baumwolle; 48 % rec. Polyamid

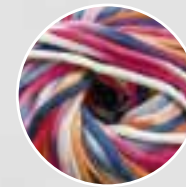

1

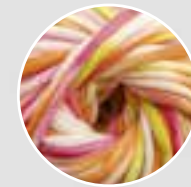

2

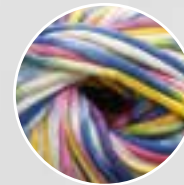

3

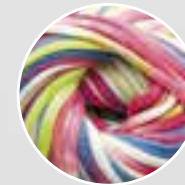

4



5



6



7

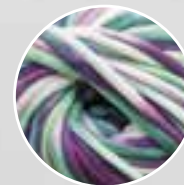

8

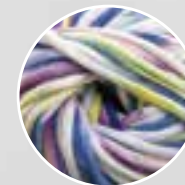

9



10



10 x 100 g

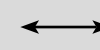

ca. 80 m  
per 100 g



10-12

10 x 10 cm



9 M

12 R



Gr. 38-40  
ca. 600-700 g



## 5 – Pullover

**Größe** 36/38, 40/42 und 44

Die Angaben für Größe 40/42 und 44 stehen in Klammern. Ist nur eine Angabe gemacht, gilt diese für alle Größen.

**Material:** Lana Grossa **Gelato** (52% Baumwolle, 48% rec. Polyamid, Lauflänge 80 m/100 g), **600 (700 – 800) g** Creme/ Zartrosa/Rosa/Himbeerrot/Hellgelb/Grautila/Hell-/Türkisgrün (**Fb 7**); Stricknadeln Nr. 10 und 1 Nadelspiel Nr. 10.

**Rippenmuster:** 1 M re, 1 M li im Wechsel.

**Fallmaschenmuster:** **1. R (Hintr):** Nahtrandm, \* 1 U, 1 M re, ab \* stets wdh., Nahtrandm. **2. R (Rückr):** Alle M li str., U fallen lassen. Die 1. und 2. R stets wdh.

**Nahtrandm:** In Hinr re, in Rückr li str.

**Maschenprobe:** Fallmaschenmuster mit Nadeln Nr. 10: 7 M und 10,5 R = 10 x 10 cm.

**Rückenteil:** 56 (58 – 60) M mit Nadeln Nr. 10 anschlagen. Im Rippenmuster str., dabei in der 1. R, = Rückr, M wie folgt einteilen: Nahtrandm, \* 1 M re, 1 M li, ab \* stets wdh., Nahtrandm. Nach 3 R Rippenmuster im Fallmaschenmuster mit Nahtrandm geradeaus weiterstr. In 25 cm Gesamthöhe beids. den Beginn

der Armausschnitte markieren. In 43 (44 – 45) cm Gesamthöhe alle M gerade abk.

**Vorderteil:** Zunächst wie das Rückenteil arb. In 36 (37 – 38) cm Gesamthöhe für den Halsausschnitt die mittl. 10 M stilllegen, dann in jeder 2. R 1 x 3 M und 1 x 2 M abk. In 43 (44 – 45) cm Gesamthöhe die restl. je 18 (19 – 20) M gerade abk.

**Ärmel:** 24 M mit Nadeln Nr. 10 anschlagen. Im Rippenmuster str., dabei in der 1. R, = Rückr, M wie beim Rückenteil einteilen. Nach 3 R Rippenmuster im Fallmaschenmuster mit Nahtrandm geradeaus weiterstr., dabei in der 1. R gleichmäßig verteilt 3 (5 – 7) M zun. = 27 (29 – 31) M. In 19 cm Gesamthöhe alle M abk. 2. Ärmel ebenso arb.

**Fertigstellen:** Schulternähte schließen. Aus dem Halsausschnitt einschließlich der 10 stillgelegten M insgesamt 46 M auffassen. M gleichmäßig auf das Nadelspiel verteilen = 11/12/11/12 M pro Nadel. Nun 2 Rd im Rippenmuster str., dann M abk., wie sie erscheinen. Ärmel beids. der Schulternäht je 18 (19 – 20) cm annähen. Seiten- und Ärmelnähte schließen.

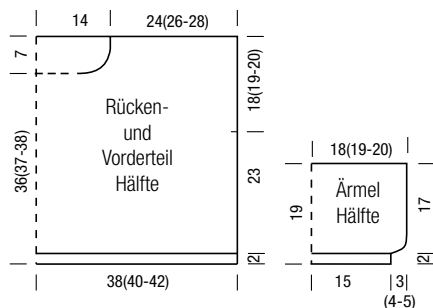

*Gerade angesetzte Ärmel und frische Farben sorgen für einen coolen Auftritt an heißen Sommertagen.*





Scan zur  
Anleitung



Scan zur  
Anleitung

*Cropped und oversize – die  
perfekte Kombination für einen  
modischen Sommer.*



4 033493 367042



WE LOVE  
WOOL



[www.lana-grossa.de](http://www.lana-grossa.de)