MOES
HOME. SMART. MOES HOME

works with Tuya

Instruction Manual
The Matter Wired Gateway by MOES
ZigBee 3.0

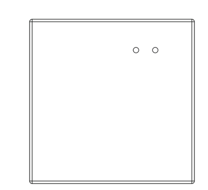

English

MZUHB-MS-CM27

- Bitte scannen Sie den QR-Code, um das deutsche Handbuch, das Installationsvideo und die Funktionseinführung zu erhalten
- Escanee el código QR para obtener el manual en español, el video de instalación y la introducción de la función
- Veuillez scanner le code QR pour obtenir le manuel en français, la vidéo d'installation et l'introduction des fonctions
- Отсканируйте QR-код, чтобы получить руководство на русском языке, видео по установке и описание функций
- Scansionare il codice QR per ottenere il manuale in italiano, il video di installazione e la guida alle funzionalità. Video di installazione e funzionalità
- Leia o código QR para obter o manual em português, o vídeo de instalação e a introdução das funções
- Zeskanuj kod QR, aby uzyskać instrukcje, filmy instalacyjne i funkcje
- يرجى مسح رمز الاستجابة السريعة (QR-code) للحصول على دليل المستخدم باللغة العربية وفيديو التثبيت ووصف للوظائف

请扫描二维码获取中文的说明书、安装视频及功能介绍

Safety Information
Do not disassemble,reassemble,modify,or attempt to repair the product by yourself.If there are any issues,please contact the company's professional maintenance personnel.

Product Specifications

Model	MZHUB
Input Power	5 V ⎓1A (⎓:Direct Current)
Working Temperature	-10℃~ +45℃
Working Humidity	10%to 90%RH(non-condensing)
Standby Power	≤0.5W
Internet Port	10/100Mbps Ethernet
Product Size	90.0mm x 90.0mm x 23.0mm
Net Weight	About 74.5 g
Wireless Protocol	ZigBee、Thread
Frequency Range	2.4 ~2.483GHz
RF Output Power	13dbm

Packing list
- Wired Smart Gateway x 1
- Instruction manual x 1
- Power cable x 1
- Adapter x 1(optional)
- Network cable x 1

Product Description
As the Internet of Things connection hub supporting the Matter protocol, the smart wired gateway Pro has local management and the ability of stable operation of multiple devices.It can connect devices such as home automation, smart energy and home security systems,and use mobile phones to remotely view or control devices,and it can diverse scene automation and provide users with convenient intelligent experience.

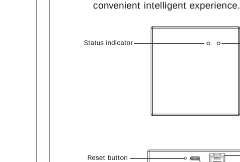

Indicator Description
① Status Indicator(Green):
Configuration Status:

Steady On	Connected Router
Steady Off	Router not connected

② Network Connection Indicator(Green):
Network Connection Status:

Steady On	Ready for connection
Steady Off	Successful connection
Blinks	System startup

Preparation For Use
① Mobile phone is connected to 2.4GHz Wi-Fi

Ensure that the smart phone and the smart gateway are in the same Wi-Fi network to ensure an effective connection between the smart phone and the Smart Gateway.

Add Devices
❶ Download MOES App on App store or scan the QR code

MOES App is upgraded as much more compatibility than Tuya Smart/Smart Life App, functional well for scene controlled by Siri, widget and scene recommendations as the fully new customized service.
(Note: Tuya Smart/Smart Life App still works, but MOES App is highly recommended)

❷ Registration or Log in.
- Download "MOES" Application.
- Enter the Register/Login interface; tap "Register" to create an account by entering your phone number to get verification code and "Set password". Choose "Log in" if you already have a MOES account.

Add Device
1. Power on the gateway and connect it to the router through the network cable.

2. Ensure that both indicators of the gateway are on.
(If reset is required,press and hold the reset button for more than 5s before releasing)

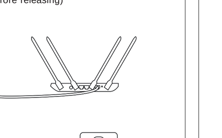

3. On the App's Home page, Click the "+" in the upper right corner to add adevice, click the code scanning entrance in the upper right corner to add adevice.

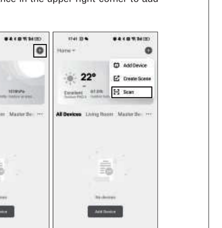

4. Scan the QR code on the devices to pair it with the network.

5. Add the device successfully, you can edit the name of the device to enter the device page by click "Done".

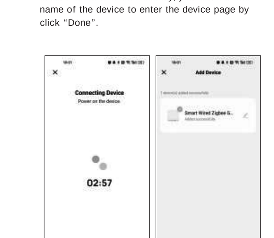

Material Compatibility and Usage Requirements

Tripartite platform devices and app versions	Apple	IOS mobile system on 16.3.1 and above Homepod version 16.3.2 and above
	Google	GHA>=2.67.16.1 NestHub>=1.56.324896
	Amazon	Currently only supports Wi-Fi and Thread. single product, no gateway support at this time

Bridge to Apple Home
Note:
① Please make sure the IOS system of the mobile is above 16.3.1;
② A smart home hub must be set(eg: HomePod,HomePod Mini,Apple TV or iPad),then the Matter devices can be added into "Home"App.
③ The configured Wi-Fi must be on the local Area Network (LAN) with the hub.
④ Please open Bluetooth before adding firstly.

APP Download
1. Please open APP Store,then search "HomeKit" and download the APP.

2. Please open the APP and login in via local iCloud account after the download has completed.

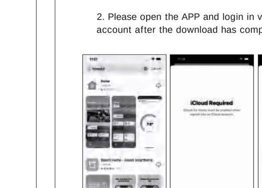

Matter share code location
Enter the gateway panel, click on '...' in the upper right corner Then click Share via Matter Gateway to enter the Matter Sharing Code interface.

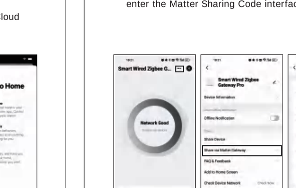

Add Device
1. Confirm that the MOES APP has been configured with the Matter gateway.
2. Open the Home app on your iPhone and tap the plus sign (+) in the upper-right corner.Click "Add Accessory" and follow the application guide to add device.

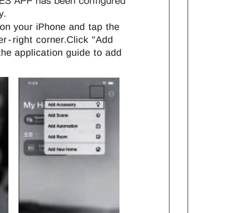

3. Scan the QR Code for Matter Sharing to pair it with the network.

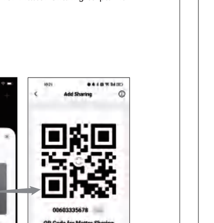

4. If you cannot scan the QR code, tap I Don't Have a Code or Cannot Scan. Then input the serial number for adding.

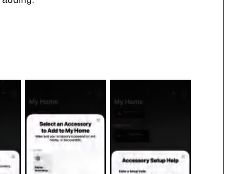

5. Device added successfully.

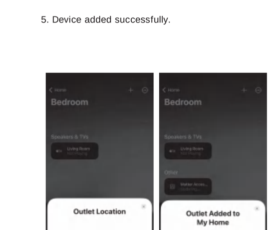

NOTE: Sub-devices can only be added via the MOES APP.

Bridge to Google Home
Note:
① A "Matter enabled hub" must be set up in order to add Matter devices to the 'Google Home' app;
② Configured WiFi network and Matter-enabled hub must in the same local area network(LAN);
③ Please open the Bluetooth in the phone before adding firstly.

APP Download
1.Android system: Please download "Google Home"App from GooglePlay;
2.IOS system: Please "Google Home"App from AppStore.

3. Please sign in, create a home , and add Matter-enabled hub (Please refer to Google device instructions)

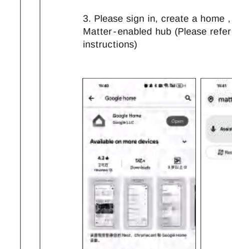

Matter share code location
Enter the gateway panel, click on '...' in the upper right corner Then click Share via Matter Gateway to enter the Matter Sharing Code interface.

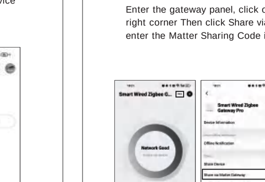

Add Device
1. Confirm that the MOES APP has been configured with the Matter gateway.
2. Open the home app on your mobile phone and follow the application guide to add device.

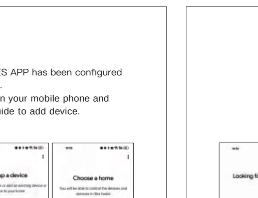

3. If you cannot scan the QR code, tap 'Set up without QR code'. Then input the serial number for adding.

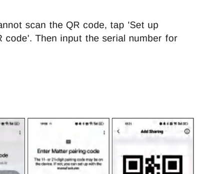

NOTE: Sub-devices can only be added via the MOES APP.

Instructions
- Add Sub-device
  The sub-device can be added after the gateway is successfully added.
  Please refer to the instructions on the APP to add the sub-device.
- Rest network
  Press and hold the gateway button for more than 5 seconds to reset the device.After the initialization of the device is completed, the device will on distribution network state again,and repeat the steps of [Add Device]
- Note:
  1. Please ensure that your phone is connected to the 2.4GHz Wi-Fi network before adding a gateway.

  2. In order to make the connection more smooth, please try to keep the phone close to the gateway and ensure that the phone and the gateway are in the same Wi-Fi network.

  3. If the device fails to be added or is not in the distribution network state after power on,please press and hold the gateway button for more than 5 seconds to reset the device and add it again

SERVICE
Thank you for your trust and support to our products, we will provide you with a two-year worry-free after-sales service (freight is not included), please do not alter this warranty service card, to safeguard your legitimate rights and interests. If you need service or have any questions, please consult the distributor or contact us.
Product quality problems occur within 24 months from the date of receipt, please prepare the product and the packaging, applying for after-sales maintenance in the site or store where you purchase; If the product is damaged due to personal reasons, a certain amount of maintenance fee shall be charged for repair.
We have the right to refuse to provide warranty service if:
1. Products with damaged appearance, missing LOGO or beyond the service term
2. Products that are disassembled, injured, privately repaired, modified or have missing parts
3. The circuit is burned or the data cable or power interface is damaged
4. Products damaged by foreign matter intrusion (including but not limited to various forms of fluid, sand, dust, soot, etc.)

Declaration of conformity
Hereby,WENZHOU NOVA NEW ENERGY CO.,LTD declares that the radio equipment type MZHUB is in compliance with Directive 2014/53/EU, 2011/65/EU. The full text of the EU declaration of conformity is available at the following internet address:
https://www.moestech.com/blogs/news/mzhub

RECYCLING INFORMATION
All products marked with the symbol for separate collection of waste electrical and electronic equipment (WEEE Directive 2012/19 / EU) must be disposed of separately from unsorted municipal waste. To protect your health and the environment, this equipment must be disposed of at designated collection points for electrical and electronic equipment designated by the government or local authorities.
Correct disposal and recycling will help prevent potential negative consequences for the environment and human health.
To find out where these collection points are and how they work, contact the installer or your local authority.

WARRANTY CARD
Product Information
Product Name__________
Product Type__________
Purchase date__________
Warranty Period__________
Dealer Information__________
Customer's Name__________
Customer Phone__________
Customer Address__________

Maintenance Records

Failure date	Cause Of Issue	Fault Content	Principal

Thank you for your support and purchase at we Moes, we are always here for your complete satisfaction, just feel free to share your great shopping experience with us.

★ ★ ★ ★ ★

If you have any other need, please do not hesitate to contact us first, we will try to meet your demand.

FOLLOW US
@moessmart
MOES.Official
@moes_smart
@moes_smart
@moes_smart
www.moes.net

UK REP EVATOST CONSULTING LTD
Address: Suite 11, First Floor, Moy Road Business Centre, Taffs Well, Cardiff, Wales, CF15 7QR
Tel: +44-292-1680945
Email: contact@evatmaster.com

EC REP E-CrossStu-GmbH
Mainzer Landstr. 69 ,60329 Frankfurt am Main
Email: E-crossstu@web.de
Tel: +4969332967674
Made in China

Manufacturer:
WENZHOU NOVA NEW ENERGYCO.,LTD
Address: Power Science and Technology Innovation Center, NO.238, Wei 11 Road, Yueqing Economic Development Zone, Yueqing, Zhejiang, China
Tel: +86-577-57186815
After-sale Service: service@moeshouse.com

DB27

Installationshandbuch
(Deutsch)
Geräte hinzufügen
❶ Laden Sie die MOES App im App Store herunter oder scannen Sie den QR-Code

MOES App ist als viel mehr Kompatibilität als Tuya Smart / Smart Life App, funktionale gut für Szene durch Siri, Widget und Szene Empfehlungen als die völlig neue kundenspezifische Service gesteuert aktualisiert.
(Hinweis: Tuya Smart/Smart Life App funktioniert immer noch, aber MOES App ist sehr zu empfehlen)

❷ Registrierung oder Anmeldung.
- Laden Sie die "MOES"-Anwendung herunter.
- Rufen Sie die Register/Login-Schnittstelle auf; tippen Sie auf "Registrieren", um ein Konto zu erstellen, indem Sie Ihre Telefonnummer eingeben, um einen Verifizierungscode zu erhalten, und "Passwort festlegen". Wählen Sie "Anmelden", wenn Sie bereits ein MOES-Konto haben.

Gerät hinzufügen
1. Schalten Sie das Kabelmodem ein und schließen Sie es über das Netzwerkkabel an den Router an.
2. Stellen Sie sicher, dass beide Anzeigen des Kabelmodems eingeschaltet sind.
(Wenn ein Reset erforderlich ist, halten Sie die Reset-Taste länger als 5 Sekunden gedrückt, bevor Sie sie loslassen.)
3. Klicken Sie auf der Startseite der App auf das "+" in der oberen rechten Ecke, um ein Gerät hinzuzufügen, klicken Sie auf den Code-Scan-Eingang in der oberen rechten Ecke, um ein Gerät hinzuzufügen.

4. Scannen Sie den QR-Code auf den Geräten, um sie mit dem Netzwerk zu verbinden.

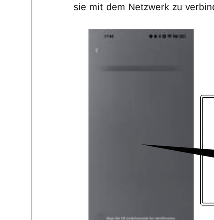

5. Wenn Sie das Gerät erfolgreich hinzugefügt haben, können Sie den Namen des Geräts bearbeiten und die Geräteseite aufrufen, indem Sie auf "Fertig" klicken.

Materialkompatibilität und Anforderungen an die Verwendung

Dreiteilige Plat-tformgeräte und App-Ver-sionen	Apfel	IOS Mobile System ab 16.3.1 und höher Homepod Version 16.3.2 und höher
	Google	GHA>=2.67.16.1 NestHub>=1.56.324896
	Amazon	Unterstützt derzeit nur Wi-Fi und Thread. Einzelprodukt, derzeit keine Gateway-Unterstützung

Brücke zu Apple Home
Anmerkung:
① Bitte stellen Sie sicher, dass das IOS-System des Handys über 16.3.1 ist;
② Es muss ein Smart Home Hub eingerichtet werden (z. B. HomePod, HomePod Mini, Apple TV oder iPad), dann können die Matter-Geräte in der "Home"-App hinzugefügt werden.
③ Das konfigurierte Wi-Fi muss sich im LAN (Local Area Network) mit dem Hub befinden.
④ Bitte öffnen Sie vor dem Hinzufügen zunächst Bluetooth.

APP herunterladen
1. Bitte öffnen Sie APP Store, dann suchen Sie "HomeKit" und laden Sie die APP herunter.
2. Bitte öffnen Sie die APP und melden Sie sich über Ihr lokales iCloud-Konto an, nachdem der Download abgeschlossen ist.

Matter share code location
Öffnen Sie das Gateway-Panel, klicken Sie auf "..." in der oberen rechten Ecke und klicken Sie dann auf "Share via Matter Gateway", um die Matter-Sharing-Code-Schnittstelle zu öffnen.

Gerät hinzufügen
1. Stellen Sie sicher, dass die MOES APP mit dem Matter-Gateway konfiguriert wurde.
2. Öffnen Sie die Home App auf Ihrem iPhone und tippen Sie auf das Plus-Zeichen (+) in der oberen rechten Ecke.Klicken Sie auf "Zubehör hinzufügen" und folgen Sie der Anleitung, um das Gerät hinzuzufügen.
3. Scannen Sie den QR-Code für Matter Sharing, um es mit dem Netzwerk zu koppeln.
mit dem Netzwerk zu verbinden.
4. Wenn Sie den QR-Code nicht scannen können, tippen Sie auf "Ich habe keinen Code" oder "Ich kann nicht scannen". Geben Sie dann die Seriennummer zum Hinzufügen ein.
5. Das Gerät wurde erfolgreich hinzugefügt.

HINWEIS: Subdevices können nur über die MOES APP hinzugefügt werden.

Brücke zu Google Home
Anmerkung:
① Es muss ein "Matter-fähiger Hub" eingerichtet werden, um Matter-Geräte zur "Google Home"-App hinzuzufügen; .
② Das konfigurierte WiFi-Netzwerk und der Matter-fähige Hub müssen sich im selben lokalen Netzwerk (LAN) befinden ;
③ Bitte öffnen Sie vor dem Hinzufügen zunächst die Bluetooth-Funktion des Telefons.

APP herunterladen
1. Android-System: Bitte laden Sie die "Google Home"-App von GooglePlay; herunter.
2.IOS-System: Bitte "Google Home"-App aus dem AppStore herunterladen.
3. Bitte melden Sie sich an, erstellen Sie ein Zuhause und fügen Sie einen Matter-fähigen Hub hinzu (Bitte beachten Sie die Anweisungen für Google-Geräte).

Matter share code location
Öffnen Sie das Gateway-Panel, klicken Sie auf "..." in der oberen rechten Ecke und klicken Sie dann auf "Share via Matter Gateway", um die Matter-Sharing-Code-Schnittstelle zu öffnen.

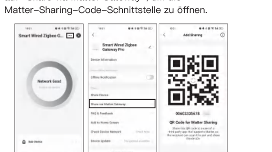

Gerät hinzufügen
1. Bestätigen Sie, dass die MOES APP mit dem Matter-Gateway konfiguriert wurde.
2. Öffnen Sie die Home-App auf Ihrem Mobiltelefon und folgen Sie der Anwendungsanleitung, um ein Gerät hinzuzufügen.
3. Wenn Sie den QR-Code nicht scannen können, tippen Sie auf "Ohne QR-Code einrichten". Geben Sie dann die Seriennummer zum Hinzufügen ein.

HINWEIS: Subdevices können nur über die MOES APP hinzugefügt werden.

Manual de instalación
(Español)
Añadir dispositivos
❶ Descarga la aplicación MOES en App store o escanea el código QR

MOES App se actualiza como mucho más compatibilidad que Tuya Smart / Smart Life App, funcional bien para la escena controlada por Siri, widget y recomendaciones de escena como el servicio personalizado totalmente nuevo.
(Nota: Tuya Smart/Smart Life App sigue funcionando, pero MOES App es muy recomendable).

❷ Registrarse o Iniciar sesión.
- Descargar la aplicación "MOES".
- Acceda a la interfaz Registro/Inicio de sesión; pulse "Registro" para crear una cuenta introduciendo su número de teléfono para obtener el código de verificación y "Establecer contraseña". Elige "Iniciar sesión" si ya tienes una cuenta MOES.

Añadir dispositivo
1. Encienda la pasarela y conéctela al router a través del cable de red.
2. Asegúrese de que ambos indicadores de la pasarela estén encendidos.
(Si es necesario reiniciar, mantenga pulsado el botón de reinicio durante más de 5 segundos antes de soltarlo.)
3. En la página de inicio de la aplicación, haz clic en el signo "+" de la esquina superior derecha para añadir un dispositivo.

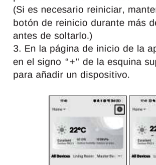

4. Escanee el código QR en los dispositivos para emparejarlos con la red.

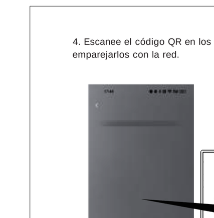

5. Añada el dispositivo correctamente, puede editar el nombre del dispositivo para entrar en la página del dispositivo haciendo clic en "Hecho".

Compatibilidad de materiales y Requisitos de uso

Plataforma tripartita de dispositivos y versiones de aplicaciones	Manzana	Sistema móvil IOS en 16.3.1 y superior Homepod versión 16.3.2 y superior
	Google	GHA>=2.67.16.1 NestHub>=1.56.324896
	Amazon	Actualmente sólo admite Wi-Fi y Thread. producto único, no admite pasarela por el momento.

Puente a Apple Home
Nota:
① Por favor, asegúrese de que el sistema IOS del móvil es superior a 16.3.1;
② Un concentrador de casa inteligente debe establecerse (por ejemplo: HomePod, HomePod Mini, Apple TV o iPad), a continuación, los dispositivos de la materia se pueden añadir en "Inicio"App.
③ El Wi-Fi configurado debe estar en la red de área local (LAN) con el concentrador.
④ Por favor, abra Bluetooth antes de añadir en primer lugar.

Descargar APP
1. Abra APP Store, busque "HomeKit" y descargue la APP.
2. Abra la APP e inicie sesión a través de su cuenta local de iCloud una vez finalizada la descarga.

Ubicación del código de participación en la materia
Entre en el panel de la pasarela, haga clic en '...' en la esquina superior derecha A continuación, haga clic en Compartir a través de la pasarela Matter para entrar en la interfaz del código de compartición Matter.

Añadir dispositivo
1. Confirme que la APP MOES se ha configurado con la pasarela Matter.
2. Abra la aplicación Home en su iPhone y pulse el signo más (+) en la esquina superior derecha.Haga clic en "Añadir accesorio" y siga la guía de la aplicación para añadir el dispositivo.
3. 3. Escanee el código QR de Matter Sharing para emparejarlo con la red.
con la red.
4. Si no puede escanear el código QR, pulse No tengo código o No puedo escanear. A continuación, introduzca el número de serie para añadirlo.
5. El dispositivo se ha añadido correctamente.

NOTA: Los subdispositivos sólo pueden añadirse a través de la APP MOES.

Puente a Google Home
Nota:
① Debe configurarse un "hub habilitado para Matter" para poder añadir dispositivos Matter a la app 'Google Home'; .
② La red WiFi configurada y el hub habilitado para Matter deben estar en la misma red de área local(LAN) ;
③ Por favor, abra el Bluetooth en el teléfono antes de añadir en primer lugar.

Descargar APP
1.Sistema Android: Descargue la aplicación "Google Home" de GooglePlay; .
2.Sistema IOS: Por favor, "Google Home "App desde AppStore.
3. Por favor, inicie sesión, cree un hogar y añada un hub habilitado para Matter (Por favor, consulte las instrucciones del dispositivo de Google).

Ubicación del código de participación en la materia
Entre en el panel de la pasarela, haga clic en '...' en la esquina superior derecha A continuación, haga clic en Compartir a través de la pasarela Matter para entrar en la interfaz del código de compartición Matter.

Añadir dispositivo
1. Confirme que la APP MOES se ha configurado con la pasarela Matter.
2. Abre la app de inicio en tu teléfono móvil y sigue la guía de la aplicación para añadir dispositivo.
3. 3. Si no puede escanear el código QR, pulse "Configurar sin código QR". A continuación, introduzca el número de serie para añadir.

NOTA: Los subdispositivos sólo pueden añadirse a través de la APP MOES.

Manuel d'installation
(Français)
Ajouter des appareils
❶ Téléchargez l'application MOES sur l'App store ou scannez le code QR

L'application MOES est beaucoup plus compatible que l'application Tuya Smart/Smart Life, elle fonctionne bien pour les scènes contrôlées par Siri, les widgets et les recommandations de scènes en tant que nouveau service personnalisé.
(Note : Tuya Smart/Smart Life App fonctionne toujours, mais MOES App est fortement recommandé)

❷ S'inscrire ou se connecter.
- Télécharger l'application "MOES".
- Entrez dans l'interface Enregistrement/Connexion ; appuyez sur "Enregistrer" pour créer un compte en entrant votre numéro de téléphone pour obtenir le code de vérification et "Définir le mot de passe". Choisissez "Se connecter" si vous avez déjà un compte MOES.

Ajouter un dispositif
1. Mettez la passerelle sous tension et connectez-la au routeur à l'aide du câble réseau.
2. Assurez-vous que les deux indicateurs de la passerelle sont allumés.
(Si une réinitialisation est nécessaire, appuyez sur le bouton de réinitialisation pendant plus de 5 secondes avant de le relâcher.)
3. Sur la page d'accueil de l'application, cliquez sur le "+" dans le coin supérieur droit pour ajouter un appareil, cliquez sur l'entrée de lecture du code dans le coin supérieur droit pour ajouter un appareil.

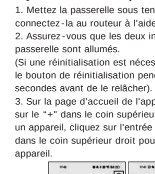

4. Scannez le code QR sur l'appareil pour l'associer au réseau.

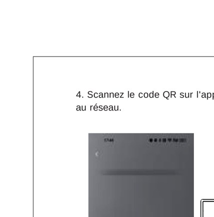

5. Ajouter l'appareil avec succès, vous pouvez modifier le nom de l'appareil pour accéder à la page de l'appareil en cliquant sur "Terminé".

Compatibilité des matériaux et Exigences d'utilisation

Plateforme tripartite : appareils et versions d'applications	Pomme	Système mobile IOS 16.3.1 et supérieur Homepod version 16.3.2 et supérieure
	Google	GHA>=2.67.16.1 NestHub>=1.56.324896
	Amazon	Actuellement, seuls le Wi-Fi et le fil sont pris en charge. Produit unique, pas de prise en charge des passerelles pour l'instant.

Passerelle vers l'Apple Home
Note:
① Veuillez vous assurer que le système IOS du mobile est supérieur à 16.3.1 ;
② Un hub de maison intelligente doit être configuré (ex : HomePod, HomePod Mini, Apple TV ou iPad), puis les appareils Matter peuvent être ajoutés dans l'application "Home".
③ Le Wi-Fi configuré doit se trouver sur le réseau local (LAN) avec le concentrateur.
④ Veuillez ouvrir le Bluetooth avant de l'ajouter.

Télécharger l'APP
1. Ouvrez l'APP Store, recherchez "HomeKit" et téléchargez l'APP.
2. Veuillez ouvrir l'APP et vous connecter via votre compte iCloud local une fois le téléchargement terminé.

Emplacement du code de partage de la matière
Entrez dans le tableau de bord de la passerelle, cliquez sur "..." dans le coin supérieur droit. Cliquez ensuite sur Partager via la passerelle Matter pour entrer dans l'interface du code de partage Matter.

Ajouter un dispositif
1. Confirmez que le MOES APP a été configuré avec la passerelle Matter.
2. Ouvrez l'application Home sur votre iPhone et touchez le signe plus (+) dans le coin supérieur droit. Cliquez sur "Ajouter un accessoire" et suivez le guide d'application pour ajouter un appareil.
3. Scannez le code QR du Matter Sharing pour l'associer au réseau.
avec le réseau.
4. Si vous ne pouvez pas scanner le code QR, appuyez sur Je n'ai pas de code ou Impossible de scanner. Saisissez ensuite le numéro de série pour l'ajouter.
5. L'appareil a été ajouté avec succès.

NOTE: Les sous-appareils ne peuvent être ajoutés que par l'intermédiaire de l'application MOES APP.

Passerelle vers Google Home
Note:
① Un "hub Matter" doit être configuré afin d'ajouter des appareils Matter à l'application 'Google Home' ;
.
② Le réseau WiFi configuré et le hub Matter doivent se trouver dans le même réseau local (LAN) ;
③ Veuillez ouvrir le Bluetooth dans le téléphone avant de procéder à l'ajout.

Télécharger l'APP
1. système Android : Téléchargez l'application "Google Home" sur GooglePlay; .
2. système IOS : Téléchargez l'application "Google Home" depuis l'AppStore.
3. Connectez-vous, créez un foyer et ajoutez un concentrateur compatible avec Matter (veuillez vous référer aux instructions de l'appareil Google).

Emplacement du code de partage de la matière
Entrez dans le tableau de bord de la passerelle, cliquez sur "..." dans le coin supérieur droit. Cliquez ensuite sur Partager via la passerelle Matter pour entrer dans l'interface du code de partage Matter.

Ajouter un dispositif
1. Confirmez que le MOES APP a été configuré avec la passerelle Matter.
2. Ouvrez l'application maison sur votre téléphone portable et suivez le guide d'application pour ajouter un appareil.
3. Si vous ne pouvez pas scanner le code QR, appuyez sur "Configurer sans code QR". Saisissez ensuite le numéro de série pour l'ajout.

NOTE: Les sous-appareils ne peuvent être ajoutés que par l'intermédiaire de l'application MOES APP.

Manuale di installazione
(Italiano)
Aggiungi dispositivi
❶ Scarica l'applicazione MOES su App Store o scansiona il codice QR

L'applicazione MOES è stata aggiornata con una compatibilità molto maggiore rispetto all'applicazione Tuya Smart/Smart Life, con una buona funzionalità per le scene controllate da Siri, widget e raccomandazioni di scene come servizio personalizzato completamente nuovo.
(Nota: l'applicazione Tuya Smart/Smart Life funziona ancora, ma l'applicazione MOES è altamente raccomandata).

❷ Registrazione o accesso.
- Scaricare l'applicazione "MOES".
- Accedere all'interfaccia Registrazione/Login; toccare "Registrazione" per creare un account inserendo il numero di telefono per ottenere il codice di verifica e "Imposta password". Scegliete "Accedi" se avete già un account MOES.

Aggiungi dispositivo
1. Accendere il gateway e collegarlo al router tramite il cavo di rete.
2. Assicurarsi che entrambi gli indicatori del gateway siano accesi.
(Se è necessario un reset, tenere premuto il pulsante di reset per più di 5 secondi prima di rilasciarlo).
3. Nella pagina iniziale dell'app, fare clic sul "+" nell'angolo superiore destro per aggiungere un dispositivo, fare clic sull'ingresso di scansione del codice nell'angolo superiore destro per aggiungere un dispositivo.

4. Scansionare il codice QR sui dispositivi per associarli alla rete.

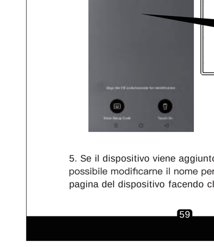

5. Se il dispositivo viene aggiunto con successo, è possibile modificarne il nome per accedere alla pagina del dispositivo facendo clic su "Fine".

Compatibilità dei materiali e Requisiti di utilizzo

Dispositivi e versioni di app della piattaforma tripartita	Mela	Sistema mobile IOS 16.3.1 e superiore Homepod versione 16.3.2 e successive
	Google	GHA>=2.67.16.1 NestHub>=1.56.324896
	Amazon	Attualmente supporta solo Wi-Fi e Thread. singolo prodotto, nessun supporto per gateway al momento.

Ponte verso casa Apple
Nota:
① Assicurarsi che il sistema IOS del cellulare sia superiore a 16.3.1
Assicurarsi che il sistema IOS del dispositivo mobile sia superiore a 16.3.1;
② È necessario impostare un hub domestico intelligente (ad esempio: HomePod, HomePod Mini, Apple TV o iPad), quindi i dispositivi Matter possono essere aggiunti all'app "Home".
③ Il Wi-Fi configurato deve trovarsi sulla rete locale (LAN) con l'hub.
④ Aprire il Bluetooth prima di aggiungere il dispositivo.

Scaricare l'APP
1. Aprire APP Store, quindi cercare "HomeKit" e scaricare l'APP.
2. Aprire l'APP e accedere tramite l'account iCloud locale al termine del download.

Posizione del codice di condivisione della materia
Accedere al pannello del gateway, fare clic su '...' nell'angolo in alto a destra Quindi fare clic su Condividi tramite Matter Gateway per accedere all'interfaccia del codice di condivisione Matter.

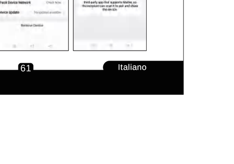

Aggiungi dispositivo
1. Confermare che l'APP MOES è stata configurata con il gateway Matter.
2. Aprire l'applicazione Home sull'iPhone e toccare il segno più (+) nell'angolo in alto a destra. Fare clic su "Aggiungi accessorio" e seguire la guida dell'applicazione per aggiungere il dispositivo.
3. Scansionare il codice QR di Matter Sharing per associarlo alla rete.
con la rete.
4. Se non è possibile scansionare il codice QR, toccare Non ho un codice o Non riesco a scansionare. Immettere quindi il numero di serie per l'aggiunta.
5. Il dispositivo è stato aggiunto con successo.

NOTA: I dispositivi secondari possono essere aggiunti solo tramite l'APP MOES.

Ponte verso Google Home
Nota:
① Per aggiungere i dispositivi Matter all'app 'Google Home', è necessario configurare un "hub abilitato Matter"; .
② La rete WiFi configurata e l'hub abilitato a Matter devono trovarsi nella stessa rete locale (LAN) ;
③ Aprire il Bluetooth del telefono prima di aggiungerlo.

Scaricare l'APP
1. Sistema Android: Scaricare l'applicazione "Google Home" da GooglePlay; .
2. Sistema iOS: Scaricare l'applicazione "Google Home" da AppStore.
3. Effettuare l'accesso, creare una casa e aggiungere un hub abilitato a Matter (fare riferimento alle istruzioni del dispositivo Google).

Posizione del codice di condivisione della materia
Enter the gateway panel, click on '...' in the upper right corner Then click Share via Matter Gateway to enter the Matter Sharing Code interface.

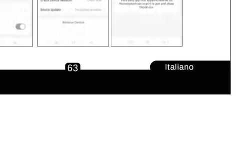

Aggiungi dispositivo
1. Confermare che l'APP MOES è stata configurata con il gateway Matter.
2. Aprire l'applicazione Home sul cellulare e seguire la guida dell'applicazione per aggiungere il dispositivo.
3. Se non è possibile scansionare il codice QR, toccare "Configura senza codice QR". Quindi inserire il numero di serie per l'aggiunta.

NOTA: I dispositivi secondari possono essere aggiunti solo tramite l'APP MOES.

封底