# ISTRUZIONI
# PER L'UTILIZZO
# E LA CURA
# DEL PRODOTTO

SIMPLE DAY
living & lifestyle

zerbino

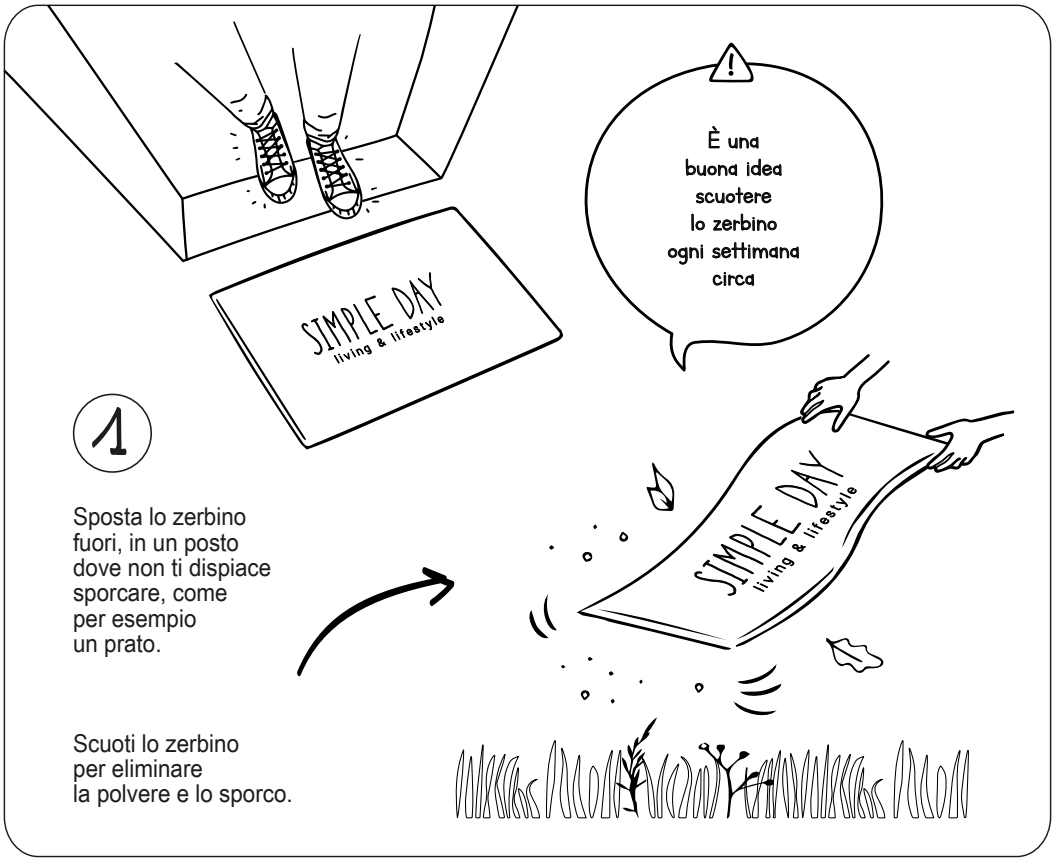


2

Battere lo zerbino con il manico di una scopa o un attrezzo simile, in modo da espellere lo sporco e i sassi più incastrati nelle setole.

3
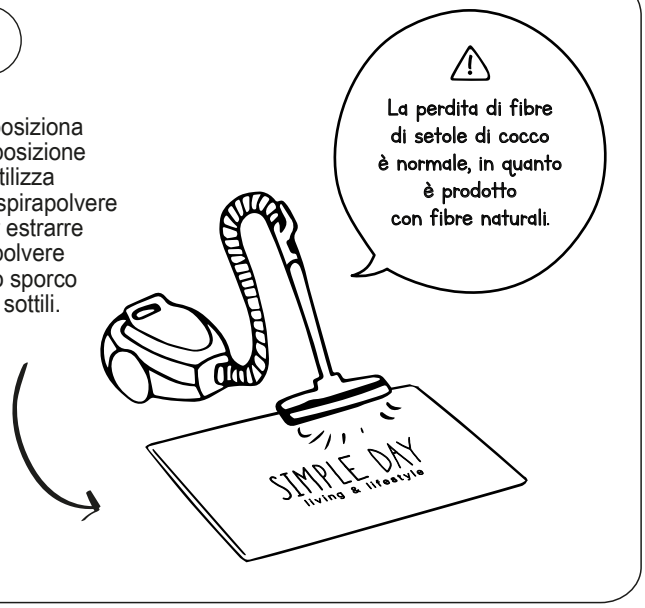
Riposiziona in posizione e utilizza l' aspirapolvere per estrarre la polvere e lo sporco più sottili.