



Scheda tecnica indumento/Garment technical data sheet. 04530B.00



Identificazione articolo/Item identification					
Cod. comm.le Industrial Starter/ IS commercial item code:	04530B	Cod. art. fornitore/ Supplier item code*:	DK 2122-IS	Cod. fornitore/ Supplier code:	000535
Cod. colore Industrial Starter/ Industrial Starter colour code:	060 (nero/black)	<input checked="" type="checkbox"/>	Articolo del catalogo/Item from catalogue		
		<input type="checkbox"/>	Articolo personalizzato/Customized item		
Nome articolo/Item name:	Giubbino "HARDY" / "HARDY" jacket				

Descrizione tecnica dell'articolo/Technical item description			
	Composizione/ Fabric composition	Colore/colour (Pantone)	Peso del tessuto/ Fabric weight [g/m ²]
Tessuto principale/ Shell main fabric:	100 % poliestere "dobby" accoppiato a membrana TPU 5.000 mm/1.000 mvp / 100% "dobby" polyester bonded with TPU membrane 5.000 mm/ 1.000 mvp	Nero / Black	240 +/- 5%
Fodera/Lining :	100 % poliestere taffeta / 100% taffeta polyester	Nero / Black	55 +/- 5%
Imbottitura/ Padding :	100 % poliestere trapuntato / 100% polyester quilted	Bianco / White	120 +/- 5% (corpo/body) 80 +/- 5% (manica/sleeve)
Accessori/Accessories:	cappuccio a scomparsa , n. 3 tasche esterne + n.1 interna / concealed hood, n. 4 outer + n.1 inner pockets		
Loghi e ricami/ Logos & embroideries:	 		
Taglie/Sizes:	S, M, L, XL, XXL, XXXL		
Imballo/Packages:	n. 1 pz per paper box appendibile – n. 6 paper box per cartone / n. 1 piece per hanging paper box - n. 6 paper boxes per export carton		
Istruzioni lavaggio/ Care label:			

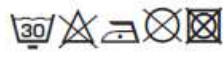
Conformità alle norme CE/Conformity with EC standards			
Cat.DPI/ PPE Category:	I	Norme CE e livelli di protezione/ EC standards and protection levels:	EN ISO 13688:2013
Certificato d'esame CE n° / EC type-examination certificate No.:	-	Data/ Date:	-
Ente notificato/notify body:	-	N°/ No.:	-
Lingue nota Informativa/ Manufacturer's notes languages:	IT,ES,CZ,PL,EN,PT,SK,HU,FR,DE,LT,RS,GR,SI,LV,HR,EE,TR,RO		

Scheda tecnica indumento/Garment technical data sheet. 04530B.00



	Misure delle taglie/Size measurements [cm]					
Taglia/Size:	S	M	L	XL	XXL	XXXL
A. Torace / Chest:	54	57	60	63	67	72
B. Lunghezza tot. / Tot. lenght:	67	69	71	73	75	77
C. Manica / Sleeves:	68	69	70	71	72	73
E. Fondo / Bottom:	52	55	58	61	65	70
F. Polsino / Sleeve opening:	13	13,5	14	14,5	15	15,5

Disegno e foto/Drawing and photo

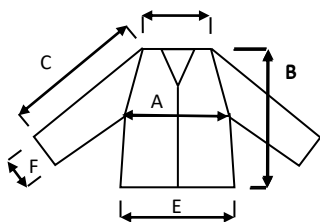

Box / box

04530D "HARDY" al " CUBO" / 04530DD "HARDY"
n. 6 box assortiti / n. 6 assorted boxes



(1/M, 2/L, 2/XL, 1/XXL)

Vicenza, 10/09/2019

Resp. acquisti/Purchasing manager



Scheda tecnica indumento/Garment technical data sheet. 04530B.00

