

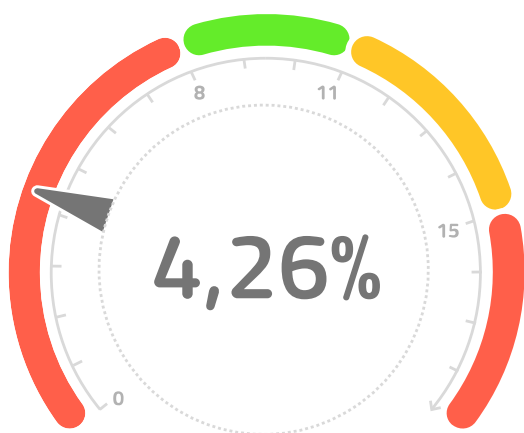

Test **omega 3**
RISULTATI DEL TEST



Il tuo indice HS Omega 3 misurato

L'indice HS Omega 3 è la percentuale di acidi grassi Omega 3 EPA e DHA nel contenuto totale di acidi grassi nel sangue. Un indice elevato è associato ad un minor rischio di malattie cardiache coronariche.

Conoscere il tuo indice HS Omega 3 ti dà l'opportunità di mantenere la tua salute in modo mirato.

La struttura e la funzione del cuore, del cervello e dei muscoli dipendono dal fatto che le cellule abbiano acidi grassi Omega 3 in quantità sufficiente.

Il test cerascreen® non può e non intende sostituire la consultazione o il consiglio medico. Il documento è stato creato automaticamente ed è valido senza firma.

Gamma desiderata: 8%-11%.



Se hai domande sui tuoi risultati, contattaci via e-mail all'indirizzo help@cerascreen.com.

I tuoi risultati:

Acidi grassi Omega 3

Acido alfa-linolenico (ALA)	0,23%
Acido eicosapentaenoico (EPA)	0,48%
Acido docosapentaenoico (DPA)	1,40%
Acido docosaesaenoico (DHA)	2,90%
Gamma*: 3,10%-20,80%, totale	5,01%

Acidi grassi monoinsaturi

Gamma*: 11,60%-29,30%, totale	19,90%
--------------------------------------	---------------

Acidi grassi trans

Acido trans-palmitoleico	0,09%
Acido trans-oleico	0,39%
Acido trans-linoleico	0,15%
Gamma*: 0,10%-2,10%, totale	0,63%

Rapporto acidi grassi

Omega 6 : Omega 3	7,5:1
Gamma*: 1,10-6,70, totale	7,5:1

Acidi grassi Omega 6

Acido linoleico (LA)	21,51%
Acido gamma-linolenico (GLA)	0,22%
Acido eicosatrienoico (DGLA)	1,59%
Acido arachidonico (AA)	11,91%
Acido docosatetraenoico (DTA)	1,88%
Acido eicosadienoico	0,18%
Acido docosapentaenoico	1,40%
Gamma*: 18,60%-39,60%, totale	38,69%

Acidi grassi saturi

Gamma*: 31,00%-43,70%, totale	36,75%
--------------------------------------	---------------

Indice HS-trans:

Gamma*: <1,00	0,54
-------------------------	-------------

*Questo valore di riferimento deriva da 2000 soggetti tedeschi e può variare a seconda dei gruppi di popolazione.

Hai domande?

Non capisco la distribuzione dei diversi acidi grassi!

Non c'è problema! Anche i nomi degli acidi grassi richiedono un po' di tempo prima di abituarsi. Vogliamo solo darti una visione extra del tuo corpo con i singoli acidi grassi. In

Il tuo test è stato completato con successo. I risultati sono pronti per essere visualizzati.

Perché il rapporto è così grande? Indica il verde?

Il tuo rapporto è grande perché il tuo test è stato completato con successo. I risultati sono pronti per essere visualizzati. Il tuo rapporto è grande perché il tuo test è stato completato con successo. I risultati sono pronti per essere visualizzati.

Il tuo rapporto è grande perché il tuo test è stato completato con successo. I risultati sono pronti per essere visualizzati. Il tuo rapporto è grande perché il tuo test è stato completato con successo. I risultati sono pronti per essere visualizzati.

Il tuo rapporto è grande perché il tuo test è stato completato con successo. I risultati sono pronti per essere visualizzati.

Cosa significa il tuo rapporto per gli altri? Indica il verde?

Il tuo rapporto è grande perché il tuo test è stato completato con successo. I risultati sono pronti per essere visualizzati. Il tuo rapporto è grande perché il tuo test è stato completato con successo. I risultati sono pronti per essere visualizzati.

Vedrai le restanti pagine nel referto dei risultati del tuo test.

Il tuo rapporto è grande perché il tuo test è stato completato con successo. I risultati sono pronti per essere visualizzati. Il tuo rapporto è grande perché il tuo test è stato completato con successo. I risultati sono pronti per essere visualizzati.

Cosa sono gli altri? Indica il verde?

Il tuo rapporto è grande perché il tuo test è stato completato con successo. I risultati sono pronti per essere visualizzati. Il tuo rapporto è grande perché il tuo test è stato completato con successo. I risultati sono pronti per essere visualizzati.

Perché il tuo rapporto è grande? Indica il verde?

Il tuo rapporto è grande perché il tuo test è stato completato con successo. I risultati sono pronti per essere visualizzati. Il tuo rapporto è grande perché il tuo test è stato completato con successo. I risultati sono pronti per essere visualizzati.

Il tuo rapporto è grande perché il tuo test è stato completato con successo. I risultati sono pronti per essere visualizzati.