

- Use solamente los forros ajustados fabricados por Arm's Reach.
- Para reducir el riesgo de SIDS, los pediatras recomiendan acostar boca arriba a los bebés sanos para dormir, a menos que su médico le recomiende algo diferente.
- Una cama adosada a la cama principal está diseñada para proporcionar un área de reposo para un bebé, hasta que comience a empujarse con las manos y las rodillas o hasta cumplir aproximadamente 5 meses de nacido. Cuando su bebé alcance esta etapa, cambie la unidad donde duerme su bebé.
- Peligro de entrapamiento — A fin de prevenir accidentes fatales por entrapamiento, la cama adosada deberá sujetarse debidamente utilizando el sistema de sujeción.
 - No debe existir una separación de más de 1/2 pulg. (13 mm) entre la cama adosada y la cama de adultos.
 - Antes de cada uso, verifique que el sistema de sujeción esté bien ajustado, y para ello tire de la cama adosada en dirección lejos de la cama de adultos.
 - Si la separación es mayor que 1/2 pulg. (13 mm), NO use el producto. No rellene la separación con almohadas, cobijas ni otros artículos que constituyan riesgos de asfixia.
- Siempre lea y cumpla las instrucciones de ensamblaje para cada modo de uso del producto (cama adosada, cunero, corral de juego)
- Use siempre TODOS los componentes necesarios para cada modo de uso. Consulte el manual de instrucciones para obtener un listado de los componentes necesarios. Verifique periódicamente el producto para comprobar que no haya componentes sueltos, dañados ni faltantes.
- En el modo de uso como cama adosada, se debe usar siempre el conjunto de placa de anclaje y correas.
- Nunca use esta unidad si faltan elementos de sujeción o si están sueltos, si hay juntas sueltas, piezas rotas o si la malla/tela está rasgada. Inspeccione la unidad antes de ensamblarla y periódicamente durante el uso. Llame a Arm's Reach® Concepts, Inc. cuando necesite piezas de repuesto. Nunca sustituya las piezas.
- Ensamble el producto de acuerdo con las instrucciones del fabricante para CUALQUIER modo de uso, como cama adosada y también en modo de cunero, corral de juego, o ambos.
- Para evitar la muerte accidental causada por el atoramiento del cuello del bebé en el riel superior lateral junto a la cama del adulto, el riel superior no deberá quedar más elevado que el colchón de la cama del adulto.
- Nunca permita que las camas de la cama de los adultos que se extienden en la cama junto a la cama.
- NUNCA DEJE desatendido al bebé en el Co-Sleeper® bassinét de Arm's Reach® Como cama adosada.
- Las cuerdas pueden causar estrangulamiento. NO coloque artículos con cuerdas alrededor del cuello de un niño, tales como los cordones de gorros, cuerdas de chupones, etc. NO cuelgue cuerdas sobre la unidad en ninguna configuración ni ate cuerdas a los juguetes.
- NUNCA DEJE a un bebé en el producto sin instalar el RIEL HORIZONTAL SUPERIOR en la posición más alta, a menos que el producto esté seguramente ligado a la cama de adultos.
- Inspeccione siempre para cerciorarse de que las barras de bloqueo superiores e inferiores estén en "posición fija" antes de colocar al bebé en el Co-Sleeper® bassinét de Arm's Reach® como cama adosada.
- Use extensiones de pata en el Co-Sleeper® bassinét SOLAMENTE cuando éste se encuentre adosado a la cama de los adultos.
- NUNCA utilice las bolsas plásticas de embalaje ni otras películas plásticas como forros de colchón que no se vendan o estén destinadas para dicha finalidad. Éstas pueden causar asfixia.
- Cerciórese de que todas las correas Velcro® estén firmemente sujetadas y ajustadas cuando la unidad se utilice en posición de cama adosada. Apriete las correas periódicamente.
- RIESGO DE ESTRANGULAMIENTO/ASFIXIA: Cuando la unidad se use como cama adosada de bebé, el borde superior de la barra descendente debe estar a nivel o debajo del nivel superior del colchón de la cama de los adultos. El nivel del colchón del Co-Sleeper® bassinét de Arm's Reach® debe quedar a un mínimo de 4 pulgadas por debajo del borde superior de la barra descendente. **NUNCA eleve el nivel del colchón del Co-Sleeper® bassinét de Arm's Reach®.**
- NUNCA USE el Co-Sleeper® bassinét de Arm's Reach® sin la placa de anclaje acoplada y bloqueada según se muestra. El incumplimiento de usar este sistema de anclaje puede causar lesiones graves o la muerte al bebé. Cerciórese de que todas las correas estén fijas y apretadas. Inspeccione las correas antes de cada uso.
- El incumplimiento de usar este sistema de seguridad permitirá al Co-Sleeper® bassinét de Arm's Reach® de cama adosada separarse de la cama de los adultos y podría provocar que el bebé se caiga del Co-Sleeper® bassinét.
- RIESGO DE ESTRANGULAMIENTO: Cuando la placa de anclaje y el conjunto de la correa no estén en uso, guárdelos en un sitio seguro que sea inaccesible para los niños.
- NO coloque el producto cerca de una ventana donde los cordones de las persianas o cortinas puedan causar el estrangulamiento de un niño.
- Mantenga el Co-Sleeper® bassinét lejos de estufas, calefactores, fogatas y otros peligros.
- NO deje que los niños trepen ni jueguen encima o debajo de la unidad en ninguna configuración.
- RIESGO DE CAÍDAS: Antes de realizar conversión alguna retire al bebé del Co-Sleeper® bassinét de Arm's Reach® de cama adosada.
- Siempre cerciórese de que los rieles superior e inferior estén debidamente sujetados, en todas las configuraciones, antes de colocar al bebé en la unidad.
- No quite las etiquetas de advertencia.

Lista de Piezas

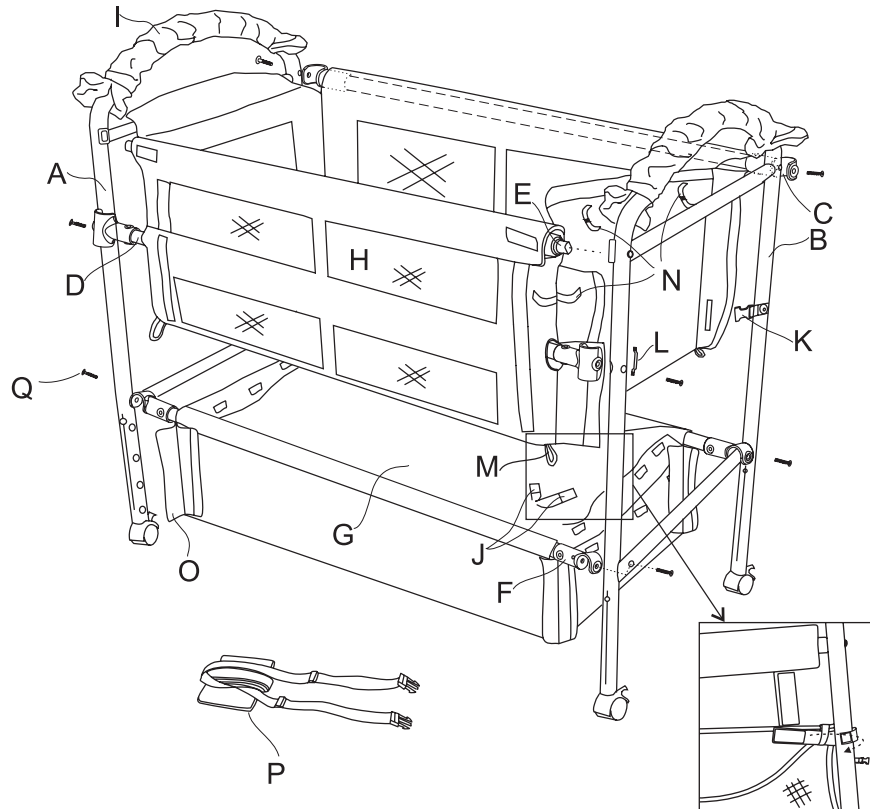

Para obtener detalles de la sujeción de la canasta de almacenamiento y la cesta para dormir con el tubo-ver la página 22

A. Riel lateral izquierdo	1 pieza
B. Riel lateral derecho	2 piezas
C. Riel trasero	1 pieza
D. Riel estacionario	1 pieza
E. Riel desmontable	1 pieza
F. Riel de canasta de almacenamiento	2 piezas
G. Canasta de almacenamiento	1 pieza
H. Cesta de dormir	1 pieza
I. Cubierta de asidero	2 piezas
J. Correas Velcro® para fijar la canasta de almacenamiento a la cesta de dormir	4 piezas
K. Conector de correa hembra para la placa de anclaje	2 piezas
L. Bucle para placa de anclaje	2 piezas
M. Bucle para correas de Velcro® de la canasta de almacenamiento	4 piezas
N. Correas de Velcro® para fijar las solapas	6 piezas
O. Cubierta de la pierna	4 piezas
P. Plaque de fixation	1pieza
Q. Tornillos (M6*44mm)	8piezas

Cómo instalar el Co-Sleeper® bassinét de cama adosada

⚠️ ADVERTENCIA: El incumplimiento de estas advertencias e instrucciones puede resultar en lesiones graves o la muerte.

NOTA: En el montaje se recomienda dejar los tornillos ligeramente aflojados entonces será más fácil de montar. Después de armar la cuna, apriete todos los tornillos.

Paso 1

Fije la canasta de almacenamiento al riel lateral con los 4 tornillos suministrados que se encuentran en los extremos de los rieles.

Cubra el carril corto con la aleta del Velcro® que asocia el Velcro® hasta el final. Asegure las cubiertas de la pierna del Velcro®.

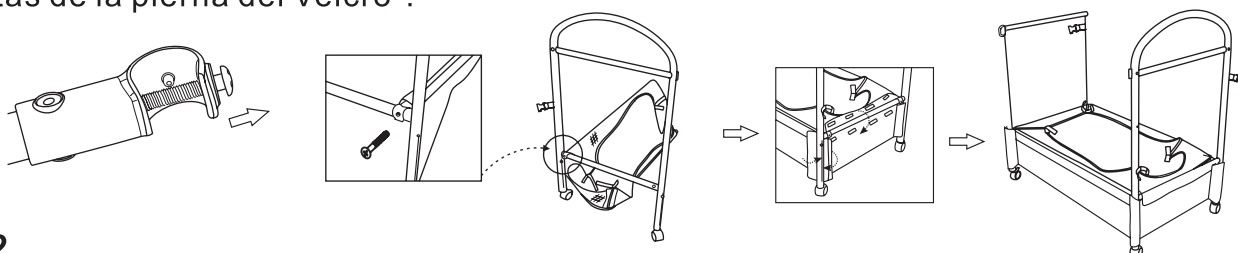

Paso 2

Coloque la cesta de dormir entre los rieles laterales curvados.

Fije el riel trasero a los rieles curvados izquierdo y derecho con los tornillos que se encuentran en los extremos del riel.

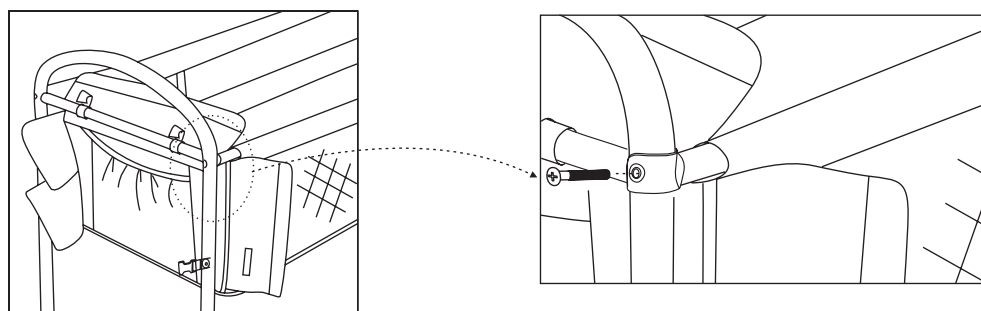

Paso 3

Introduzca el lado izquierdo del riel frontal desmontable (el lado que se acopla a la cama de adultos) en el receptáculo hembra ubicado en el riel lateral.

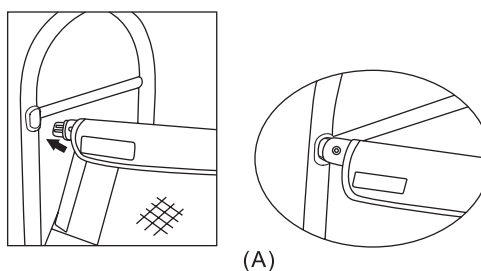

Para introducir el lado derecho del riel desmontable frontal, deslice el cierre con resorte hacia atrás y a la izquierda e introdúzcalo en el receptáculo derecho.

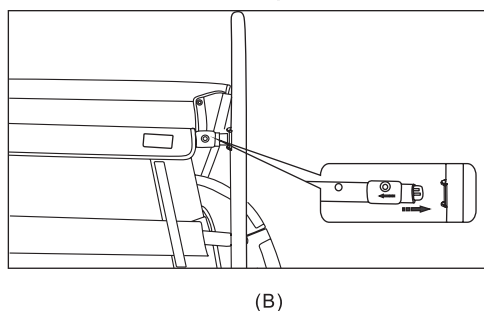

Cómo instalar el Co-Sleeper® bassinet de cama adosada

Paso 4

Fije el riel estacionario frontal a los rieles izquierdo y derecho, de igual manera que lo descrito en el paso 2.

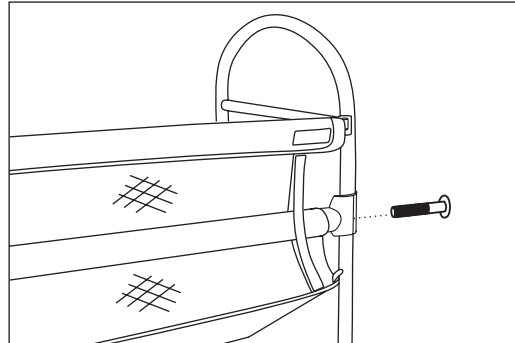

Paso 5

Coloque todas las tiras de Velcro® debajo de las solapas de Velcro® alrededor de las cortas carril carriles y laterales. Obtener la hebilla macho en el carril lateral a través del agujero de botón en el largo Velcro® flap. Cubra el carril lateral con la hebilla macho con el largo Velcro® flap como se muestra primero, luego cubra la banda corta con la solapa de Velcro® superior, Finalmente asegurar las solapas de Velcro® cortos uniando el Velcro® para el panel lateral.

Repetir el mismo procedimiento para el lado corto opuesto.

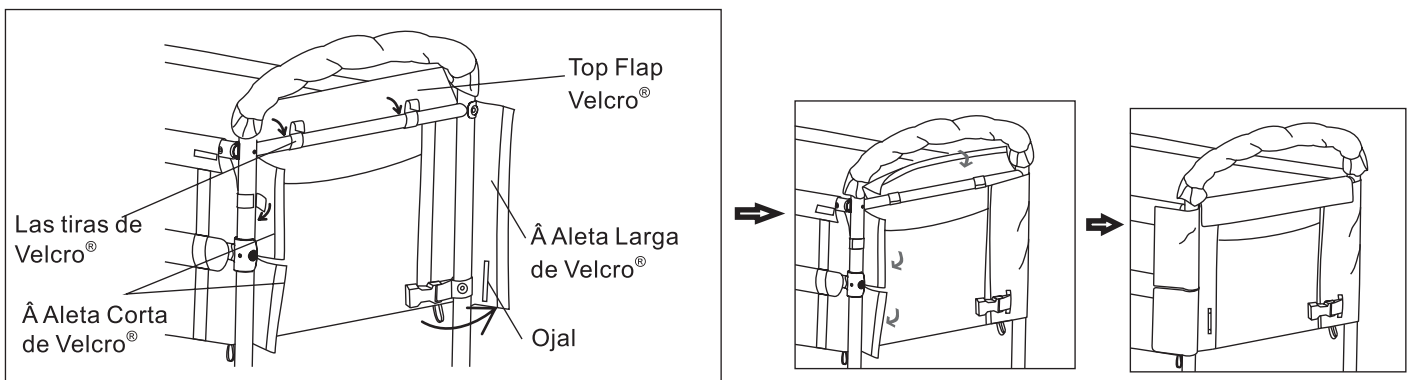

Sujete el Velcro® en el interior del riel delmontable.

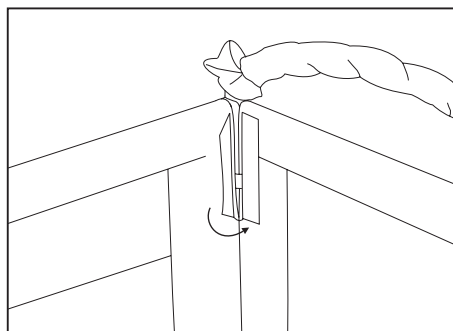

Cómo instalar el Co-Sleeper® bassinet de cama adosada

Paso 6

Pase el Velcro® desde la canasta de malla a través del bucle en la parte inferior de la cuna de canasta y fíjelo a cada pata.

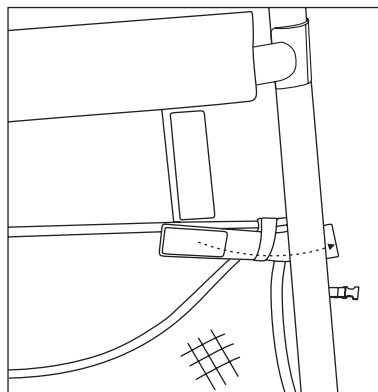

(A)

Coloque las cubiertas de tela en los mangos del riel. La unidad funcionará ahora en posición de unidad de cuna independiente.



(B)

⚠ ADVERTENCIA: Cerciérese de que todas las correas de Velcro® estén fijadas y ajustadas. Inspeccione periódicamente la unidad para cerciorarse de que todas las piezas de Velcro® y tornillos, estén apretados firmemente.

Para colocar la unidad en posición de cama adosable

⚠ RIESGO DE CAÍDAS: Antes de realizar Conversión alguna retire al bebé del Co-Sleeper® bassinet de Arm's Reach® como cama adosada.

Paso 1

Abra el Velcro® en las dos aletas cortas.
Repita el paso anterior en el otro lado.

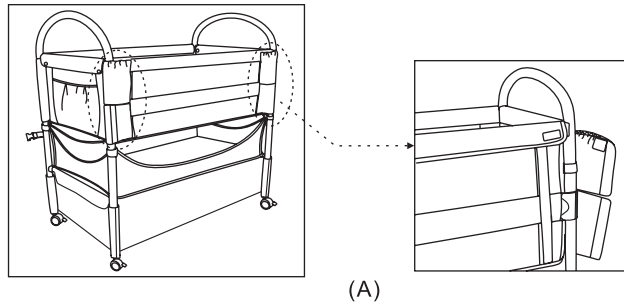

Tire de la tela para exponer el cierre de resorte en el lado derecho.
Deslice el cierre de resorte hacia la izquierda, y deje caer el riel desmontable.

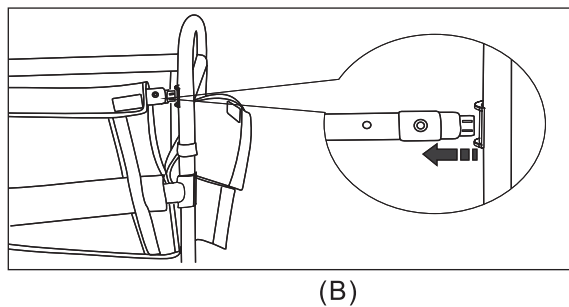

Paso 2

Jale las dos aletas cortas y una el Velcro® en ambos lados. Una la aleta corta superior al receptor femenino plástico de la cubierta en ambos carriles laterales.

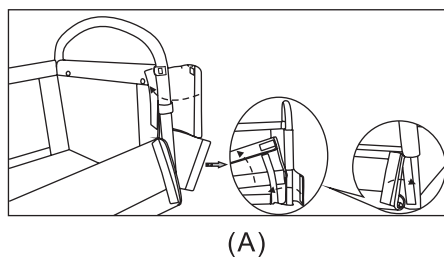

Coloque las cubiertas de tela en los mangos del riel. La unidad funcionará ahora en posición de unidad de cuna como cama adosable.

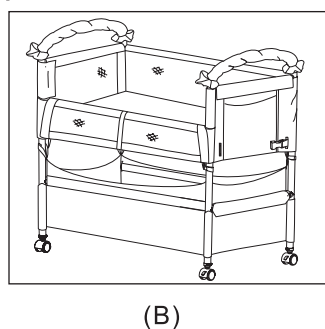

Para colocar la unidad en posición de cama adosable

Paso 3

Deslizar la placa de anclaje y las correas bajo el colchón, la colocación de la placa de anclaje al ras contra el colchón en el lado opuesto de Co-Sleeper® moisés.

Conecte las dos correas a cada lado corto del moisés pasando la hebilla macho a través del "bucle de correa" en la pata delantera del producto y luego conecte la hebilla para pierna trasera.

Hacer ambas correas lo más ajustado posible contra la cama de los padres, por lo apretado que crea una pequeña hendidura en el colchón. Para probar si el moisés Co-Sleeper® está bien conectado a la cama de adultos, producto de empuje con las manos para asegurarse de que la brecha es no más de ½ "(13mm). Si hay más de ½ "(13mm), vuelva a ajustar la correa para tirar con más fuerza.

Cuando moisés es firme y listo para usar, tirar el exceso de la correa y fijarlo con cinta elástica. Siempre apriete las correas antes de cada uso.

A fin de elevar más los paneles del Co-Sleeper® bassinét de Arm's Reach® como cama adosada, mida primero la cama de los adultos desde el piso hasta la parte superior del colchón. Si la cama de los adultos mide más de 24" de altura, será necesario elevar el Clear-Vue™.

Coloque el Co-Sleeper® bassinét de cama adosada sobre un co-stado. En la parte inferior de las patas, localice el mecanismo de ajuste de las patas.

Deslice la manga de tela hacia la rueda para exponer el botón pulsador. Presione el botón y tire de la pata hasta la altura deseada de la cama (26", 28" o 30"). Repita este procedimiento para las cuatro patas.

Se recomienda hacer la correa más corta que la anchura del colchón para asegurar la Co-Sleeper® se presiona firmemente contra la cama de los padres, sin espacios.

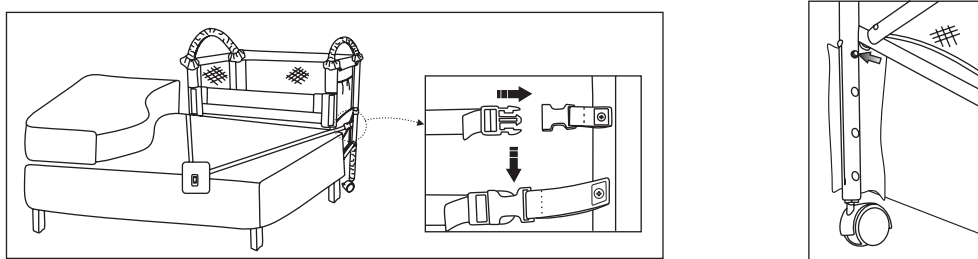

Colchón, colchón de resortes y marco alineados

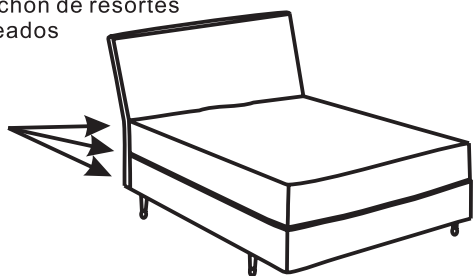

MARCO DE CAMA ACEPTABLE ALINEADO

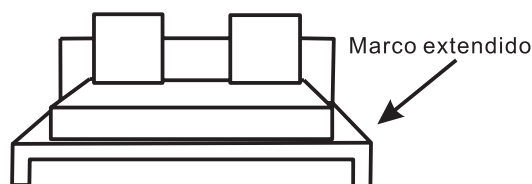

CAMA INACEPTABLE, COLCHÓN, COLCHÓN DE RESORTES Y MARCO DESALINEADOS

⚠️ ADVERTENCIA: RIESGO DE ESTRANGU LAMIENTO / ASFIXIA: Cuando la unidad se use como Co-Sleeper® bassinet de cama adosada, el borde superior de la barra/repisa de tope debe estar a nivel o debajo del nivel superior del colchón de los adultos. El nivel del colchón del Co-Sleeper® bassinet de cama adosada debe quedar a un mínimo de 4 pulgadas por debajo del borde superior de la barra/repisa de tope. NUNCA aumente el nivel de colchón de la cuna de Co-Sleeper® bassinet de cama adosada de los brazos.

⚠️ ADVERTENCIA: NUNCA USE un Co-Sleeper® bassinet de cama adosada en la posición de cama adosable sin la placa de anclaje acoplada y sujeta de la manera que se muestra. El incumplimiento de usar este sistema de anclaje puede causar lesiones graves o la muerte al bebé. Cerciórese de que todas las correas estén fijas y apretadas. Inspeccione las correas antes de cada uso.

⚠️ ADVERTENCIA: El incumplimiento de usar este sistema de sujeción permitirá que el Co-Sleeper® se separe de la cama de los adultos y podría provocar que el bebé se caiga del Co-Sleeper® bassinet de cama adosada. NUNCA deje desatendido al bebé en el Co-Sleeper® bassinet de cama adosada.

⚠️ ADVERTENCIA: RIESGO DE ESTRANGULAMIENTO / AHOGAMIENTO: No permita que el exceso de correa (o cualquier otro objeto suelto) se deposite en el Co-Sleeper® bassinet de cama adosada. No permita que el exceso de correa quede suelto en el piso porque alguien puede tropezarse en ella.

⚠️ ADVERTENCIA: Cerciórese de que todas las correas de Velcro® estén fijas y apretadas. Inspeccione periódicamente la unidad para cerciorarse de que todas las piezas de Velcro®, y tornillos estén apretados firmemente.

⚠️ ADVERTENCIA: Asegurese de que el botón de empuje en el mecanismo de la extensión de la pierna esté asegurado para la altura apropiada de la cama.

Limpieza:

Colchón: Límpielo con un paño húmedo. Déjelo que seque al aire. No lo lave en la máquina ni use una plancha caliente.

Sábana del colchón: Lávelo a máquina, con agua tibia. No use lejía. Seque solamente con aire. Sin calor.

Bastidor metálico: Limpie con un paño suave y húmedo. Déjelo que seque al aire.

Forro: Máquina lavable en ciclo delicado, tibio del ajuste y ningún blanqueador con clorina. Cuelge para secar. Al volver a colocar forro de tela, sujete las lengüetas de velcro para el riel extraíble.

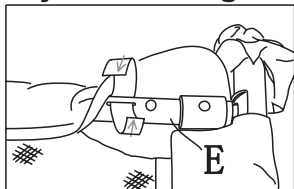

Mantenimiento:

Inspeccione con regularidad los tornillos, arandelas y el cierre de resorte para cerciorarse de que estén fijamente en posición.

Limpie la superficie con un paño húmedo o esponja con agua y detergente suave.