



# Rack trasero - BMW 1200 GS (K25)

TheSouthTrack  
change your north

4-5mm

10-13mm

## Instalación

**1-** Ubicar las perforaciones roscadas que se encuentran junto a la luz de "stop" trasera de la moto. Anclar en dichas perforaciones la platina 2, poniendo los bujes suministrados (A+B) de manera que queden entre la moto y la platina, luego asegurar haciendo uso de los tornillos (I).

**2-** Ubicar las perforaciones originales que se encuentran en el soporte plástico original de la moto. Sobre lacada una de las perforaciones ubicar los bujes (D+C) y luego ubicar el soporte de maletas TST sobre estos. Asegurar en las 4 perforaciones haciendo uso de los tornillos suministrados (E) y las tuercas (H).

**3-** Luego unir el soporte de maletas con el refuerzo trasero haciendo uso de los tornillos suministrados (F) y las tuercas (G).

**4-** Finalmente ajustar todo el sistema hasta que no quede vibración alguna.

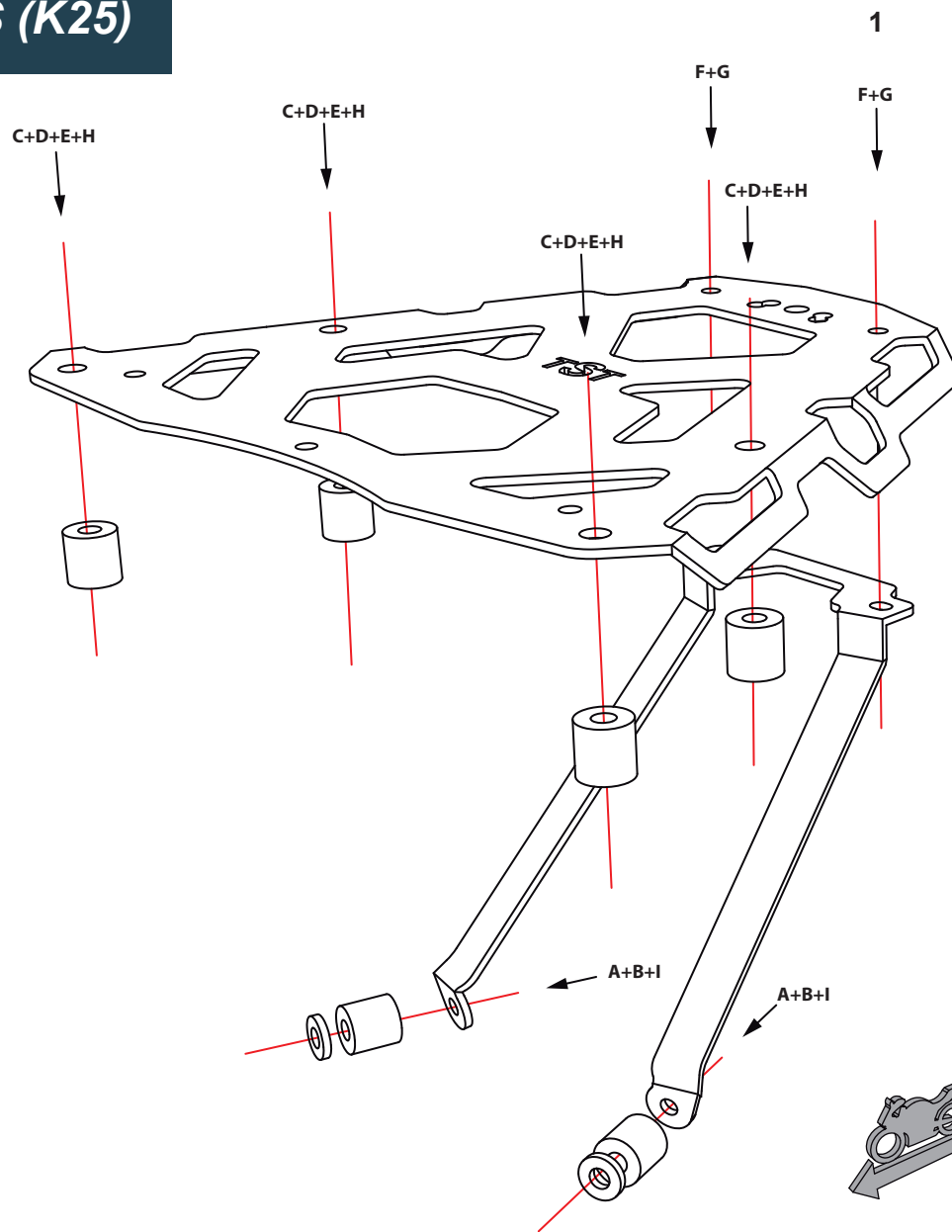

**1** Soporte de maleta



Cantidad - 1

Ubicación Centro

**2** Refuerzo



Cantidad - 1

Ubicación Centro

**A**

Buje



Cantidad - 2  
Medidas 17 x 3 x 8

**B**

Buje



Cantidad - 2  
Medidas 19 x 19 x 8

**C**

Buje



Cantidad - 4  
Medidas 13 x 19 x 8

**D**

Buje



Cantidad - 4  
Medidas 12 x 8 x 4.5

**E**

Tornillo Avellanado



Cantidad - 4  
Medidas: 8 x 50mm

**F**

Tornillo Avellanado



Cantidad - 2  
Medidas: 6 x 16mm

**G**

Tuerca de seguridad



Cantidad - 2  
Medidas 6 mm

**H**

Tuerca de seguridad

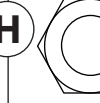

Cantidad - 4  
Medidas 8 mm

**I**

Tornillo button



Cantidad - 2  
Medidas 6 x 35 mm

