



TheSouthTrack
change your north

Protector sensor de encendido del gato (apoyo) lateral

Yamaha MT 09 - Tracer - XTZ 250 - Tenere 250 - Super Tenere - DR 650 - Himalayan
Suzuki V-Strom 650 ABS (2017 - Up)

1

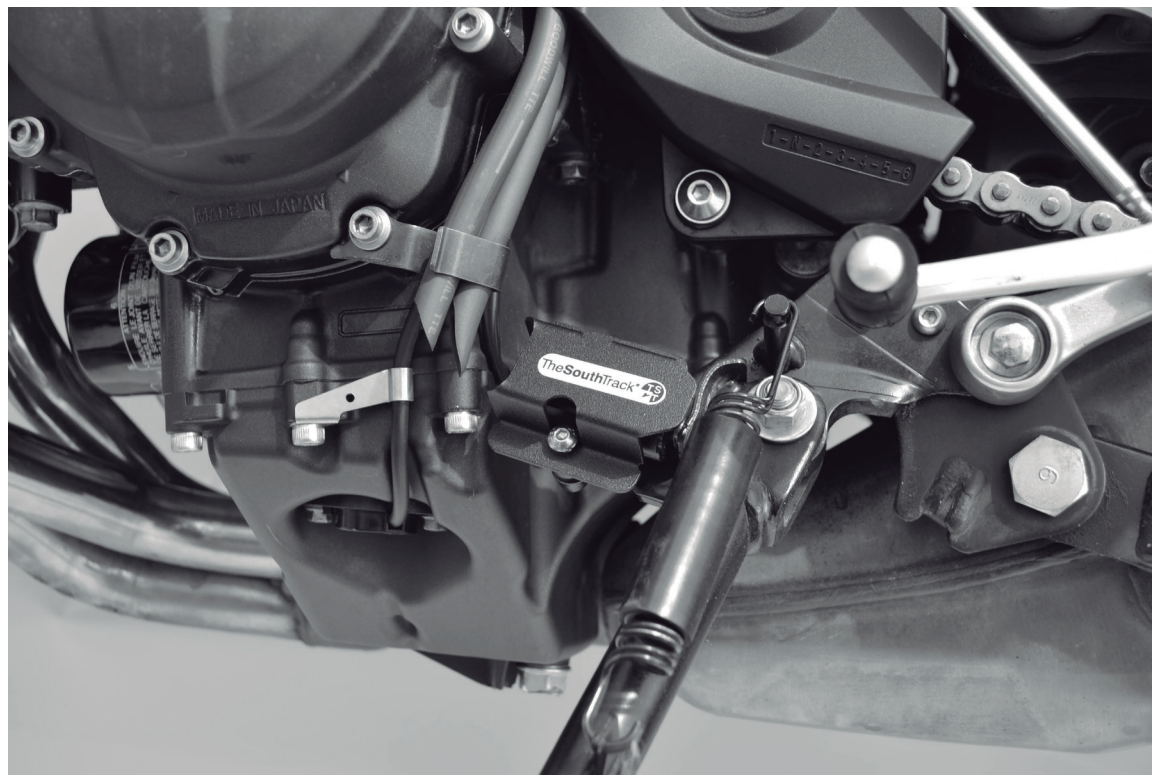

1

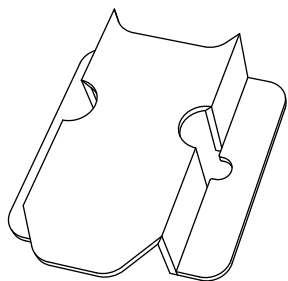

Cantidad - 1

Ubicación Centro

Instalación

- 1- Soltar los tornillos que sostienen el sensor de encendido que se encuentra en la base del gato (apoyo) lateral de la motocicleta.
- 2- Ubicar el protector TST alineándolo con las perforaciones originales de la moto.
- 3- Ajusta todo el sistema hasta que no quede vibración alguna.

