

1

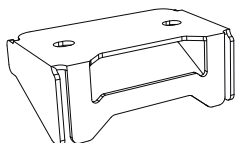

Cantidad - 2

Ubicación Der - Izq

A

Tornillo button

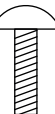

Cantidad - 4

Medidas 4 x 16 mm

B

Buje caucho



Cantidad - 4



Instalación

- 1- Soltar los tornillos que aseguran la tapa de los depósitos de líquido de freno de la moto.
- 2- Ubicar allí los protectores, asegurándose de ubicar los bujes suministrados, de manera que queden entre la moto y el protector.
- 3- Asegurar todo haciendo uso de los tornillos suministrados.
- 4- Ajusta todos los tornillos y asegurarse que no queden fugas de líquido de freno.

Nota: Durante el proceso asegurarse de no derramas liquido de freno sobre las piezas. En caso de derramar líquido de frenos lavar las piezas con abundante agua.

