

Spantene settes på etter nummer.

NR 1- 18

Spantene må helt ned i sporene.

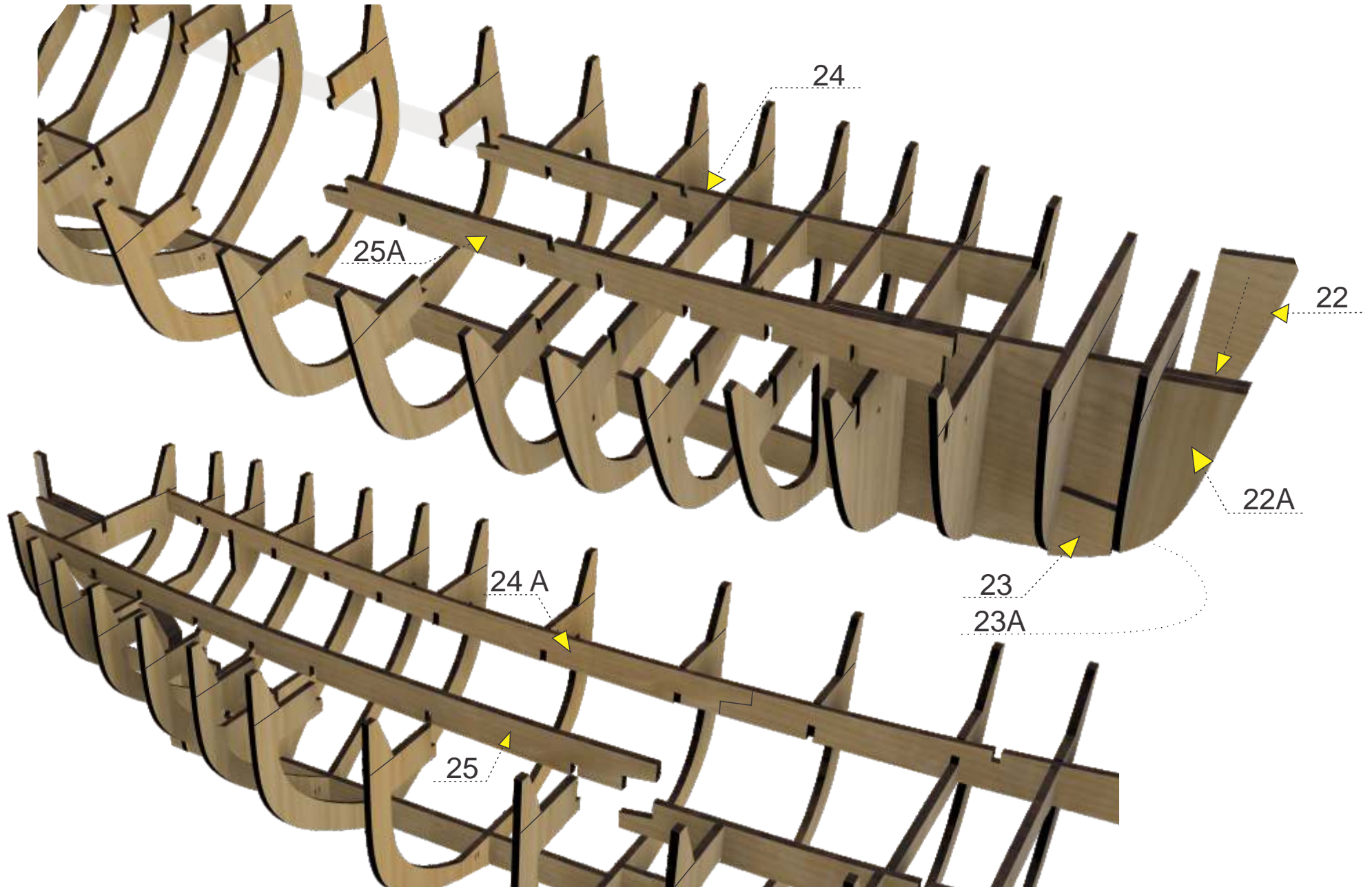

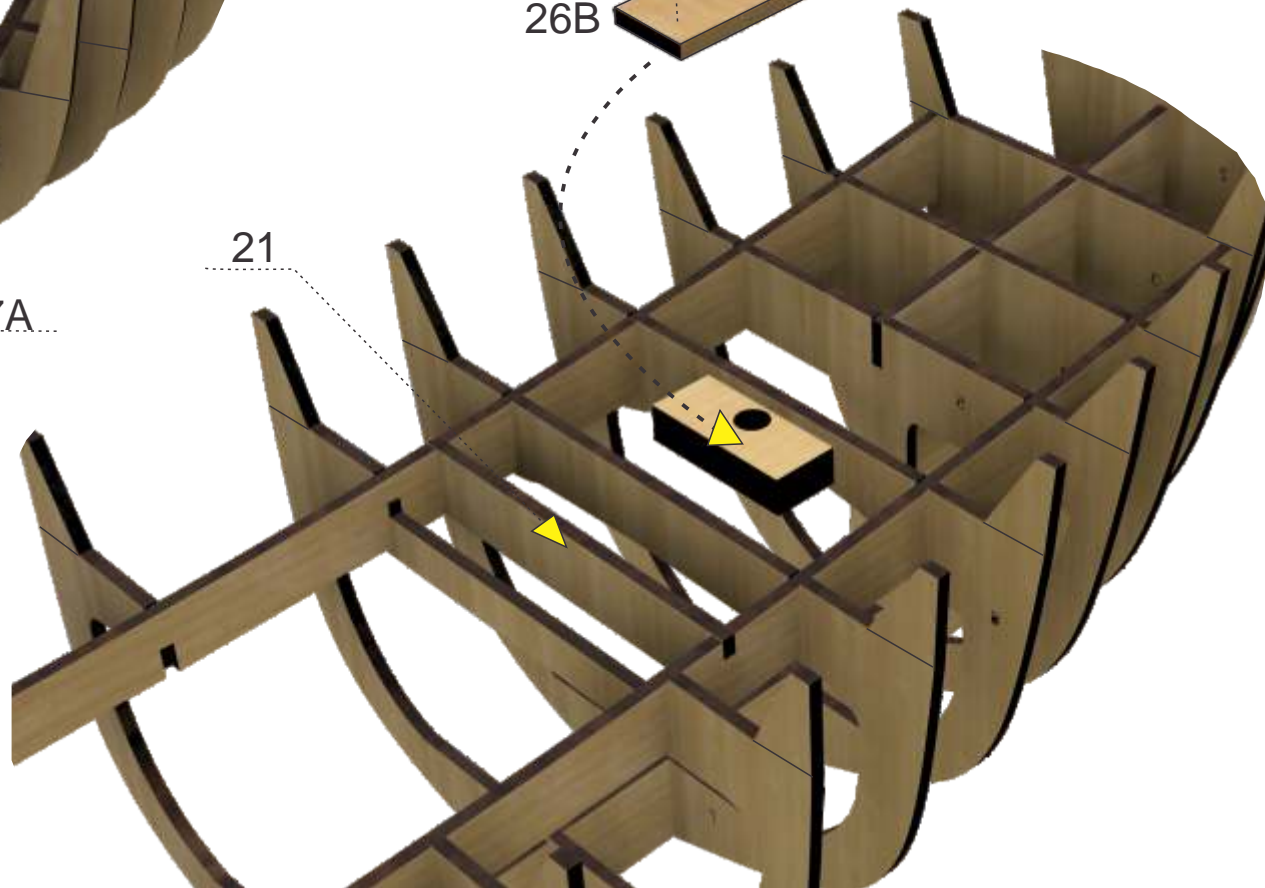
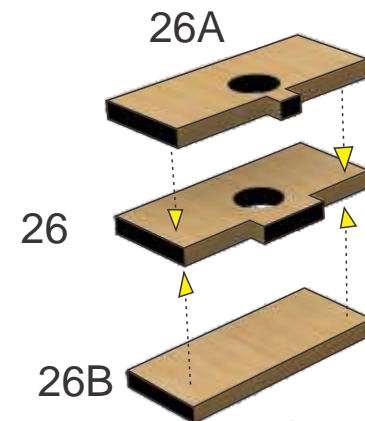
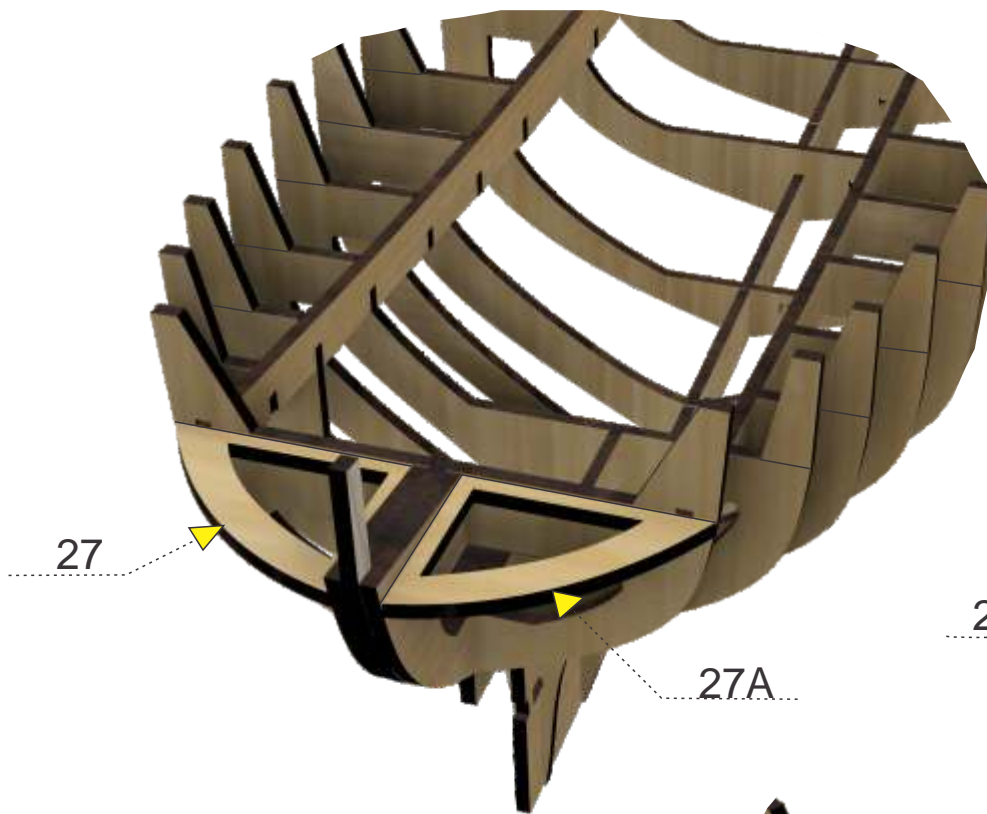

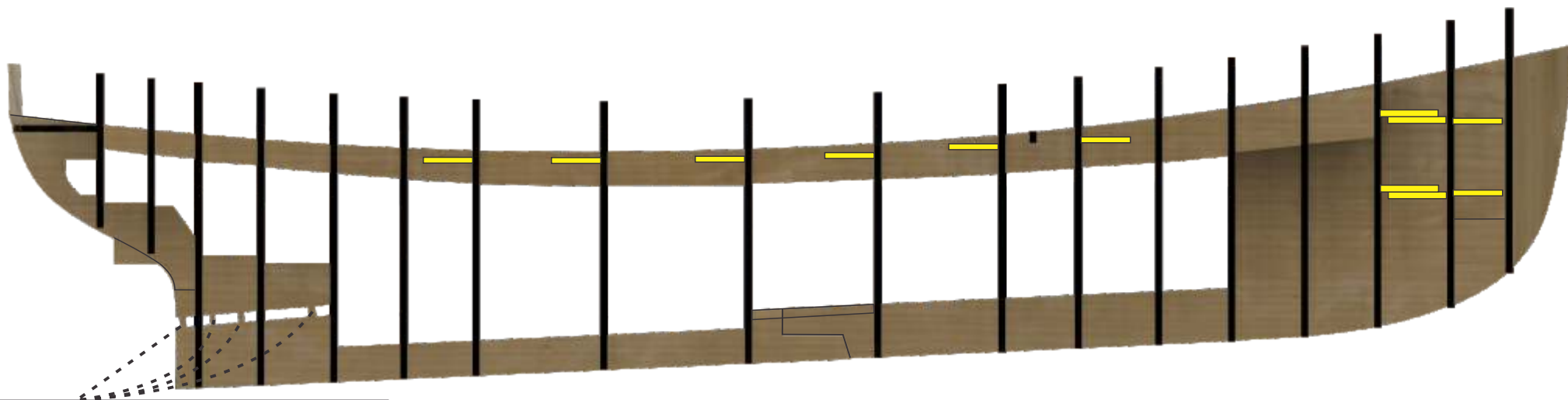

Skjær av mellomstykkene for propellaksel. Skal ikke modellen lages for RC trenger du ikke fjerne mer enn 2 stk

Vinkler settes på.
Tegningen viser der det er mest nødvendig.



NB Ikke sett vinkler her

Vinklene er ikke nummerert

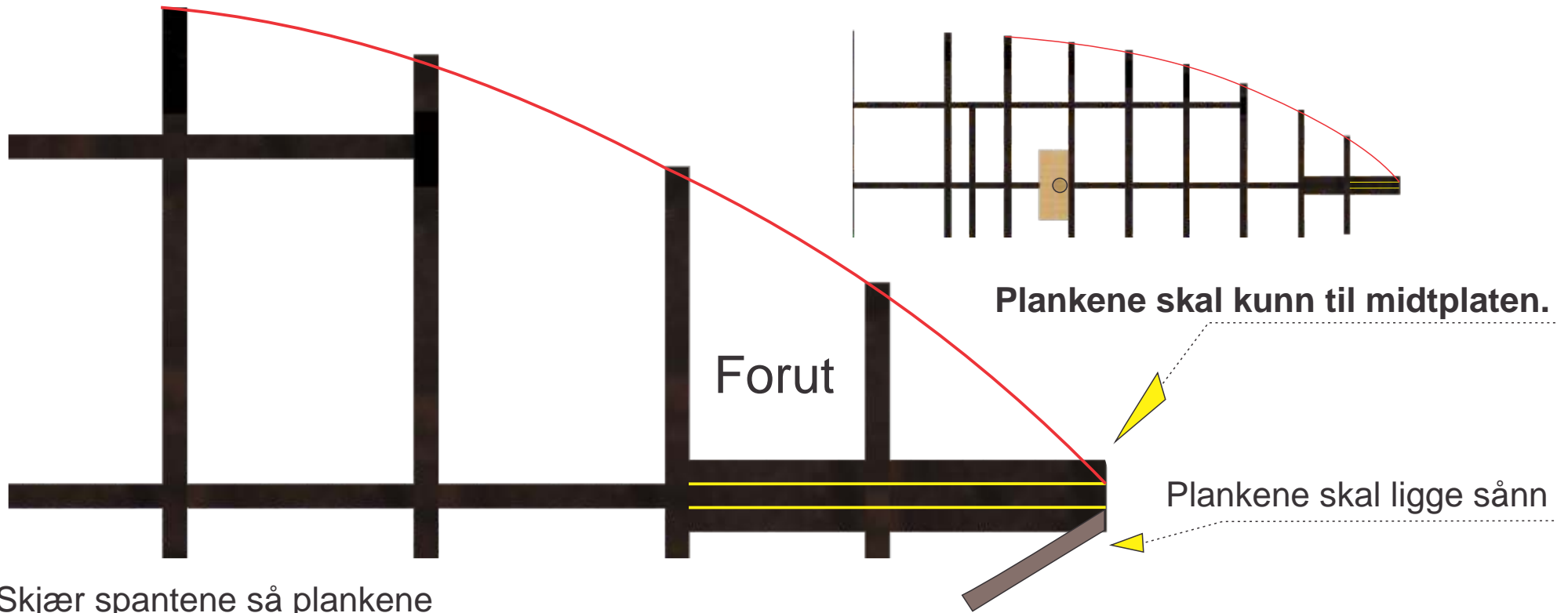

Skjær spantene så plankene ligger helt inntil. (som vist på rød strek)
Midtplaten skal ikke skjæres skrå.

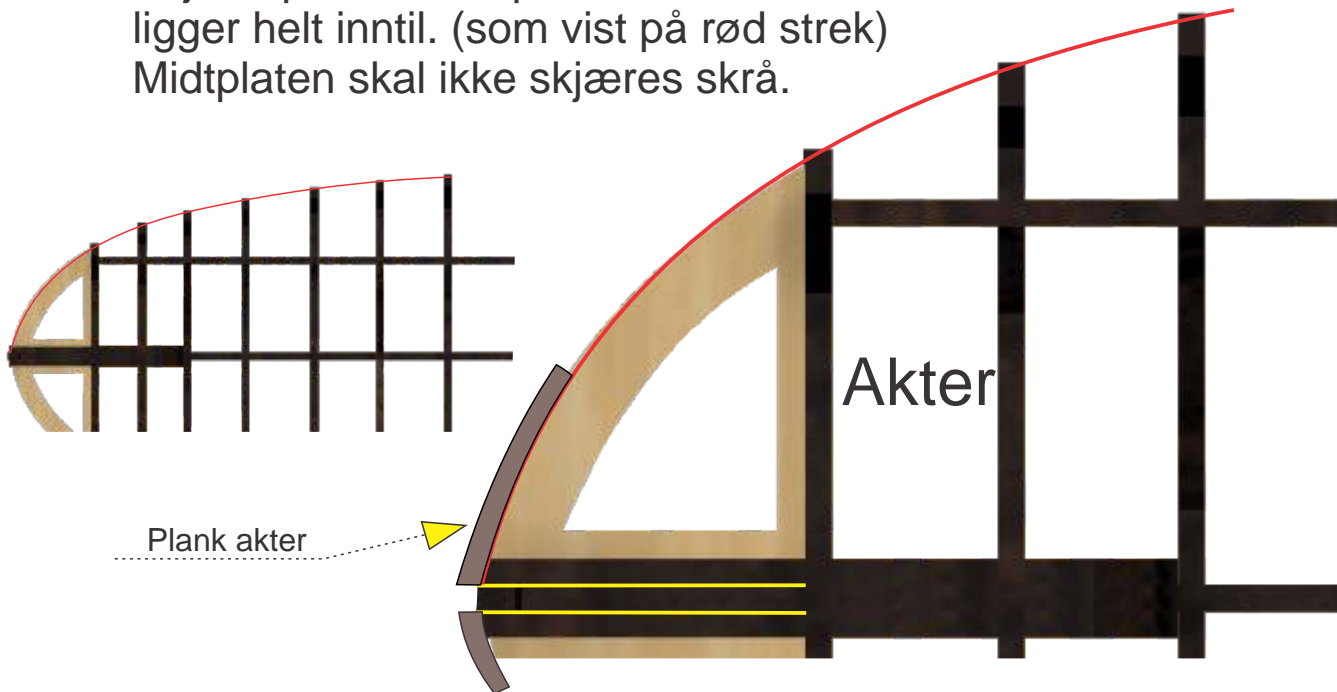

Skjær av ca 20% av plankene forut

Forut

ca 300 mm

5x5mm Furulist limes på spant 9, 10 og 11
Settes på som vist i tegning. fremmsiden på spant 9 og 11
baksiden på spant 10.

Bor 4mm hull
til roraksling

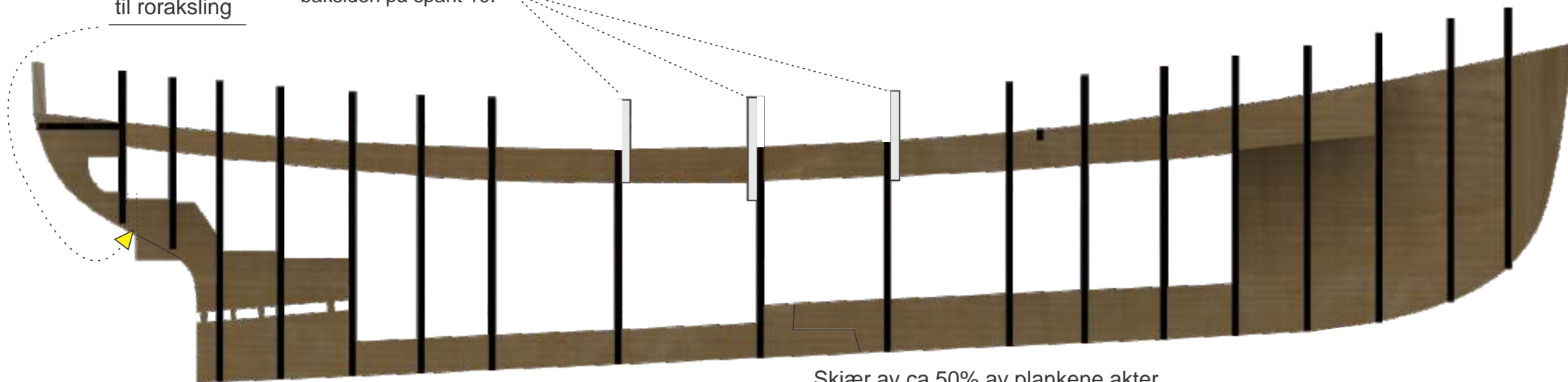

Skjær av ca 50% av plankene akter

Akter

ca 300 mm

Brekkes av etter limet er tørt

Skrogplankene settes fra dekkslinjen og ned
N.B Viktig å legge plankene til dekkslinjen.

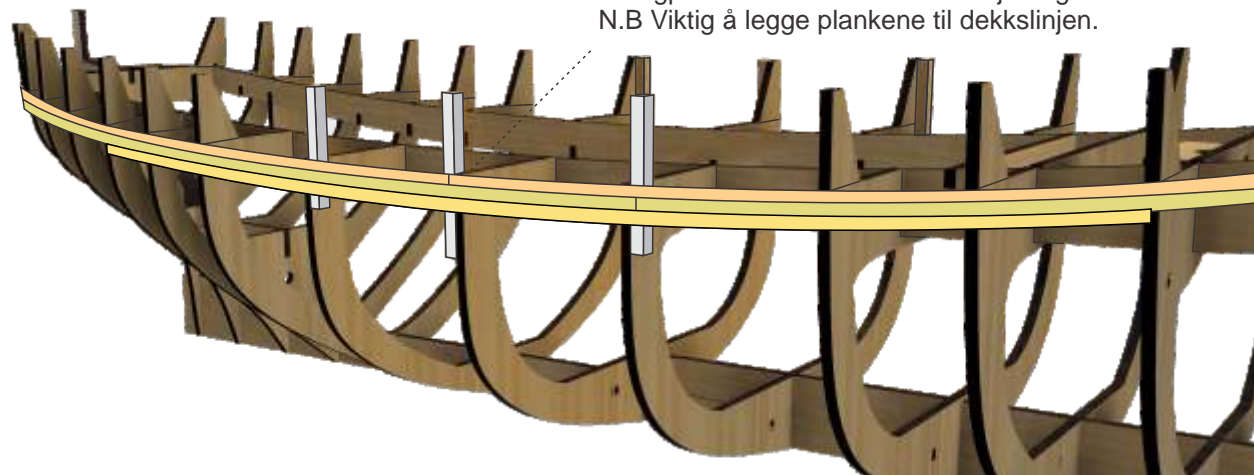
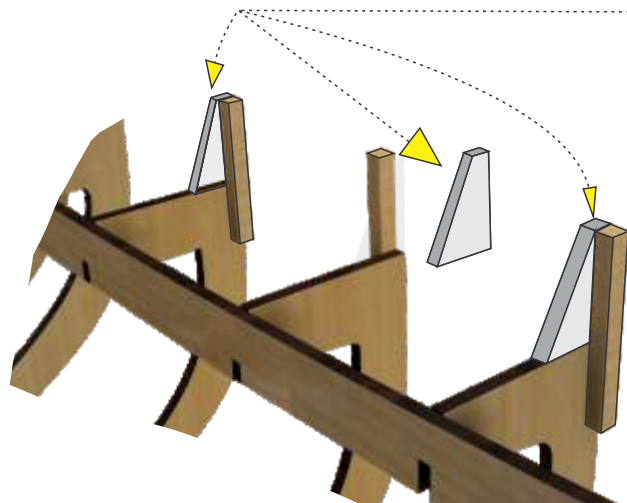

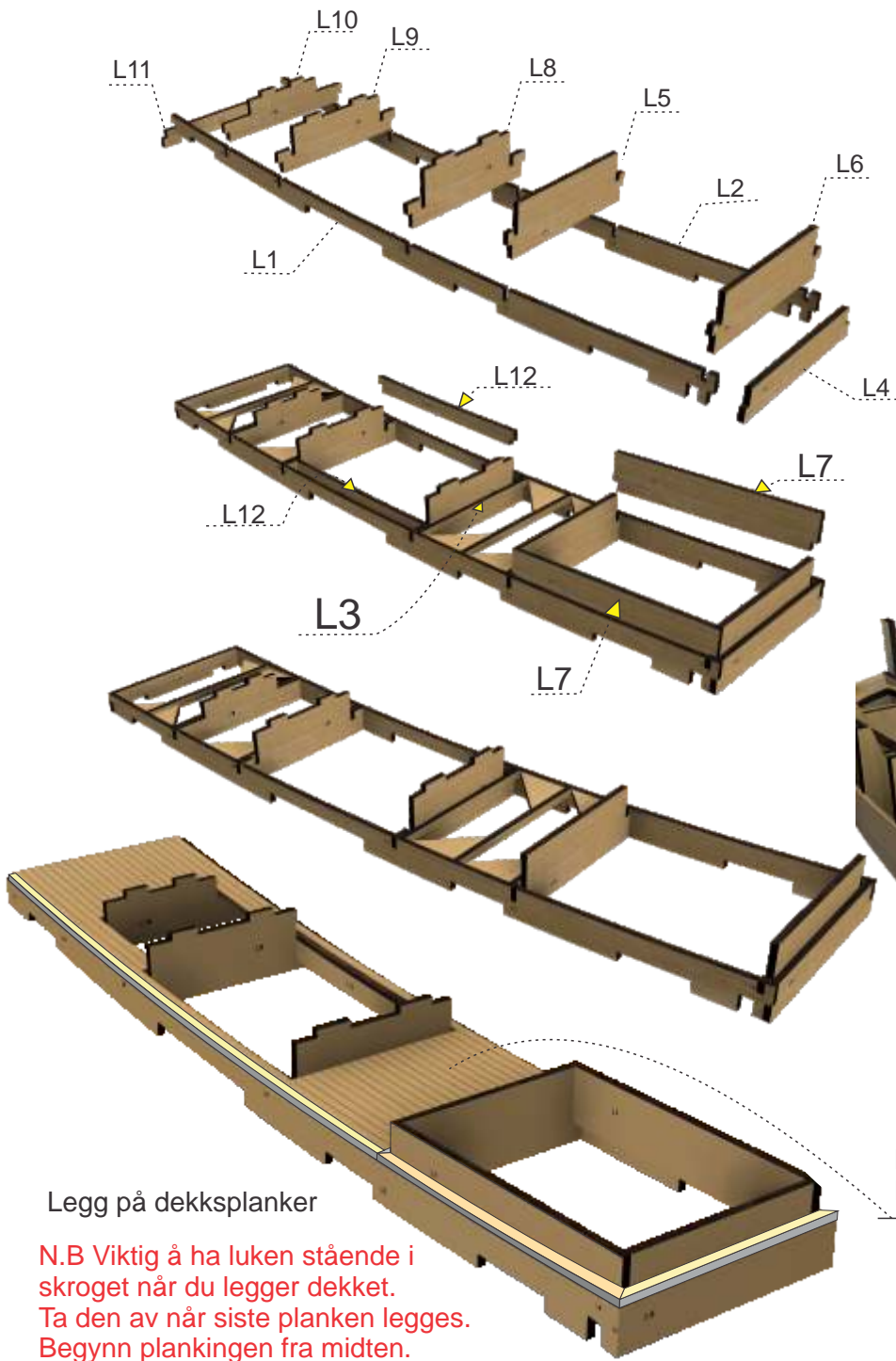

2 STK L3

N.B Viktig å bygge luken når den står i skroget.

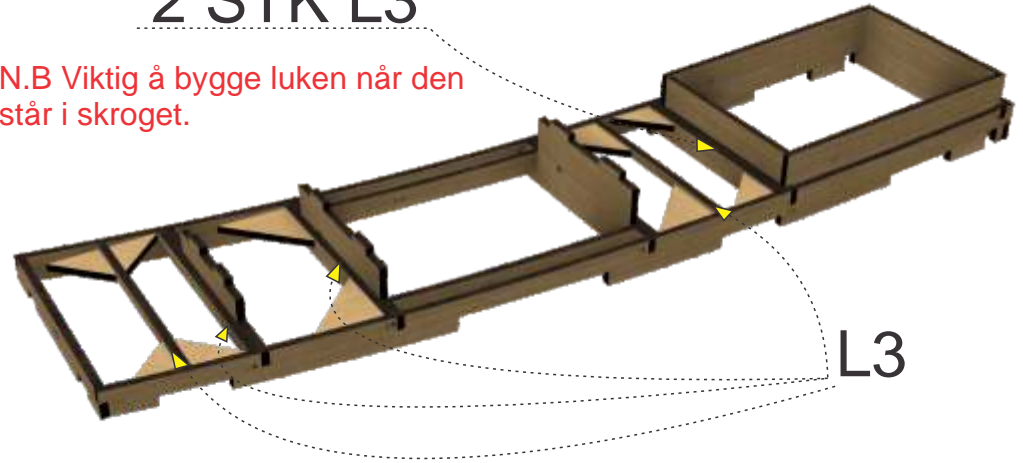

Lim fast

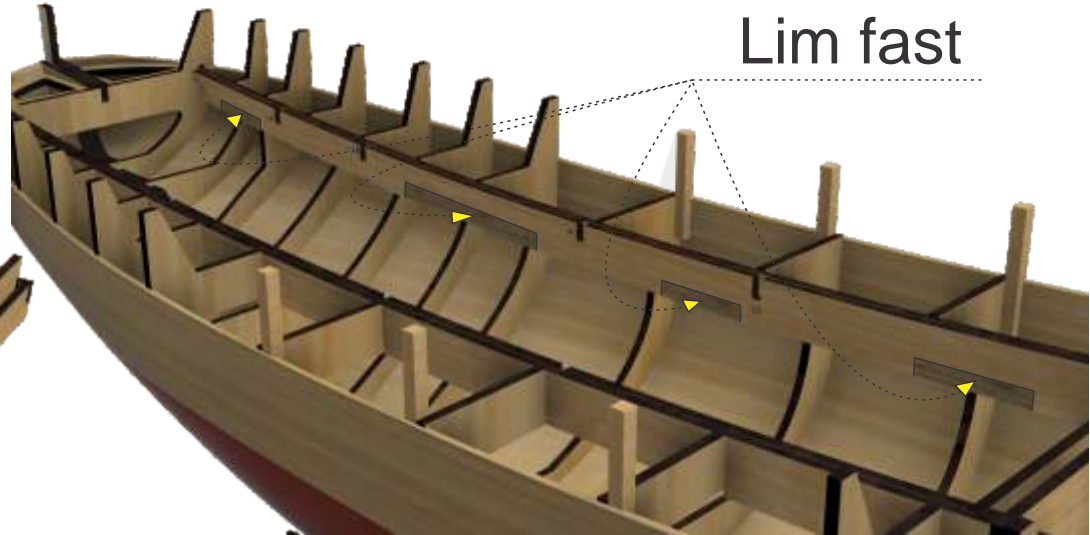

Legg på dekksplanker

N.B Viktig å ha luken stående i skroget når du legger dekket. Ta den av når siste planken legges. Begynn plankingen fra midten.

Dekket legges fra midten. Det skal brukes 1,8x5mm plank til dekk. Plankene pusses litt på kantene (se bilde)



Stevn forut
Lim sammen stevn

Stevn sett ovenfra

Skjøt er vannlinjen.

Rekken settes på etter stevn er satt på.
Ikke lim fast spantene de skal tas av

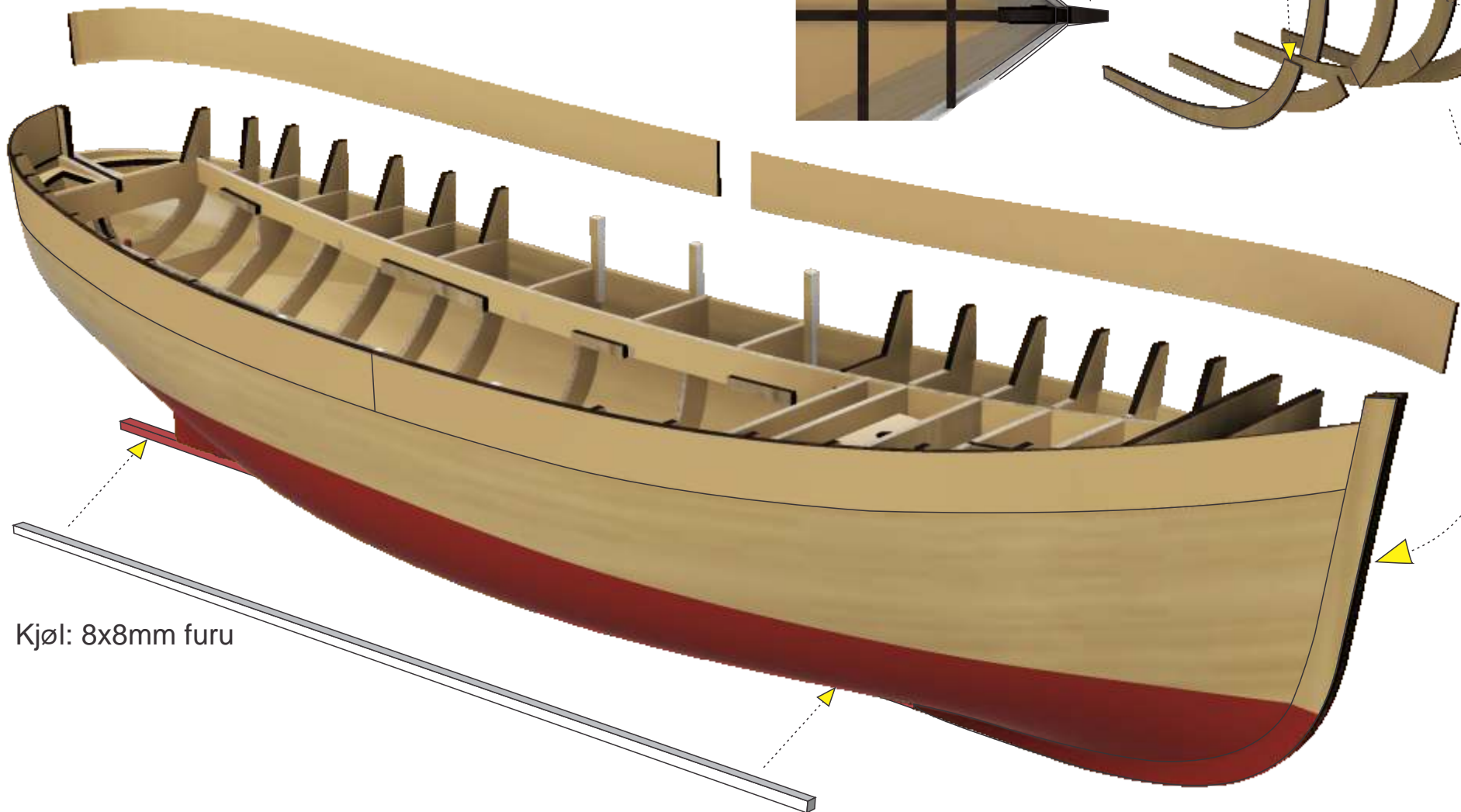
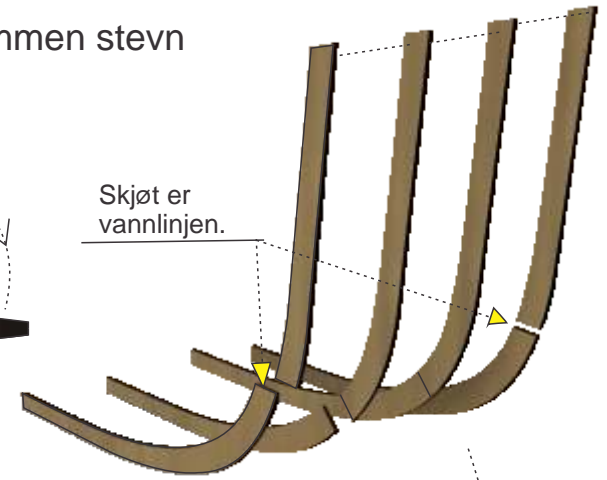
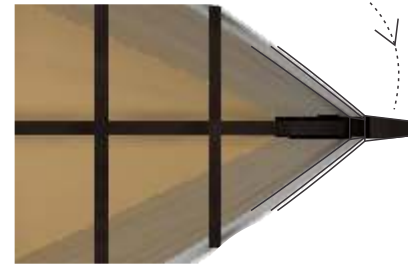

Kjøl: 8x8mm furu

Alle rekkestøtter er 5x5mm Furu

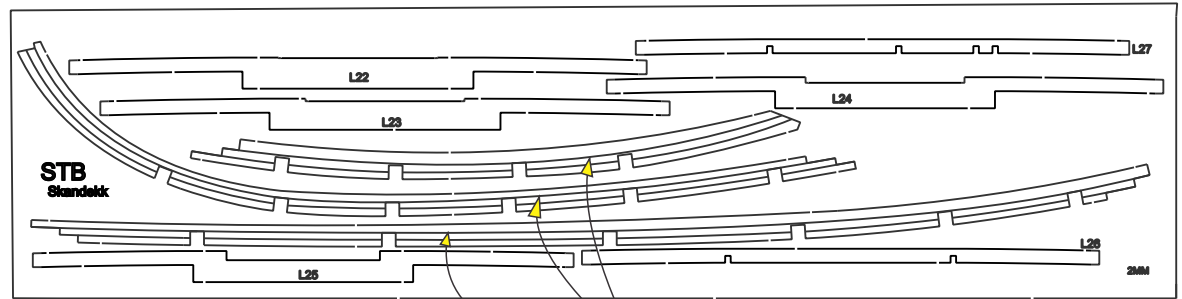

Skandekk styrbord side

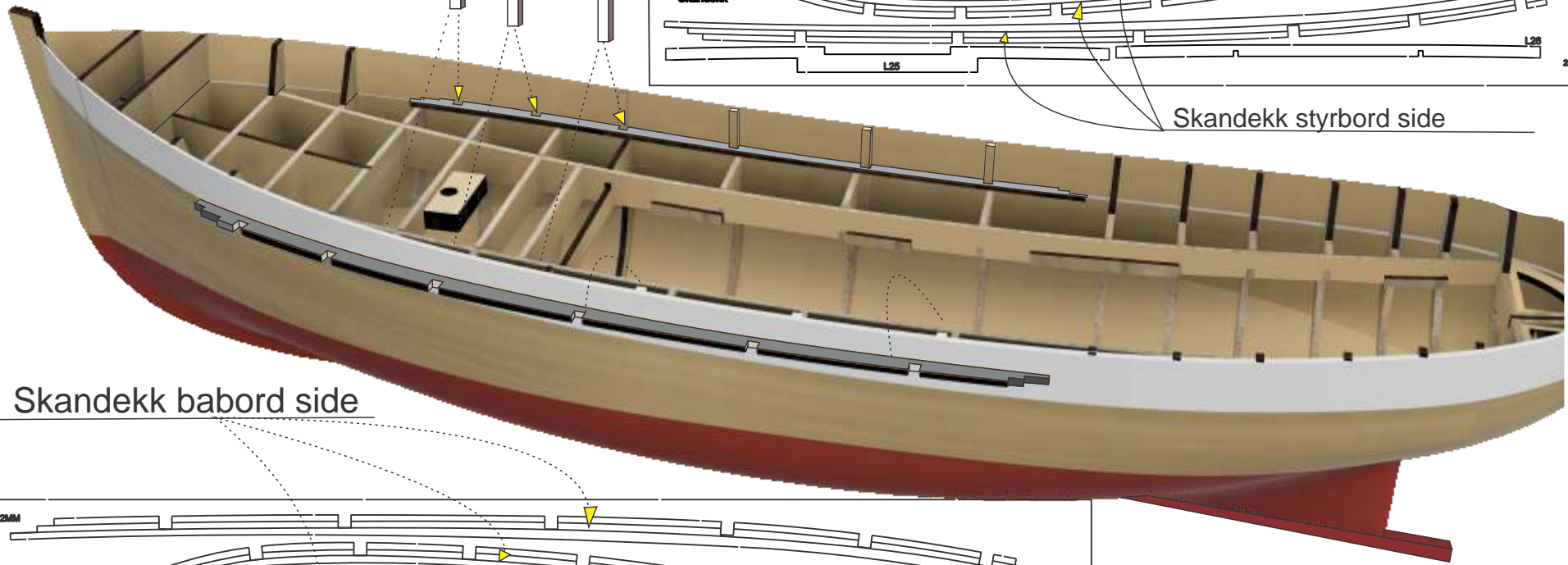

Skandekk babord side

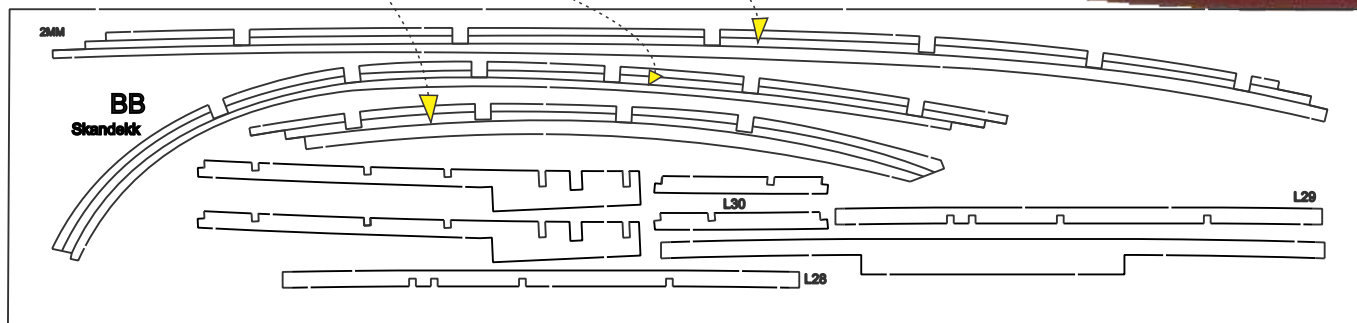

5X5mm Furulister settes på etter skandekk.

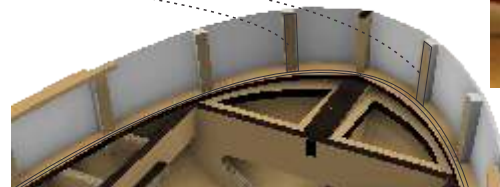
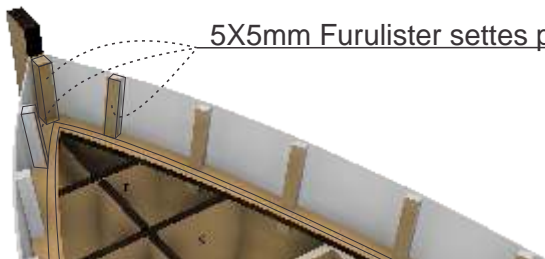

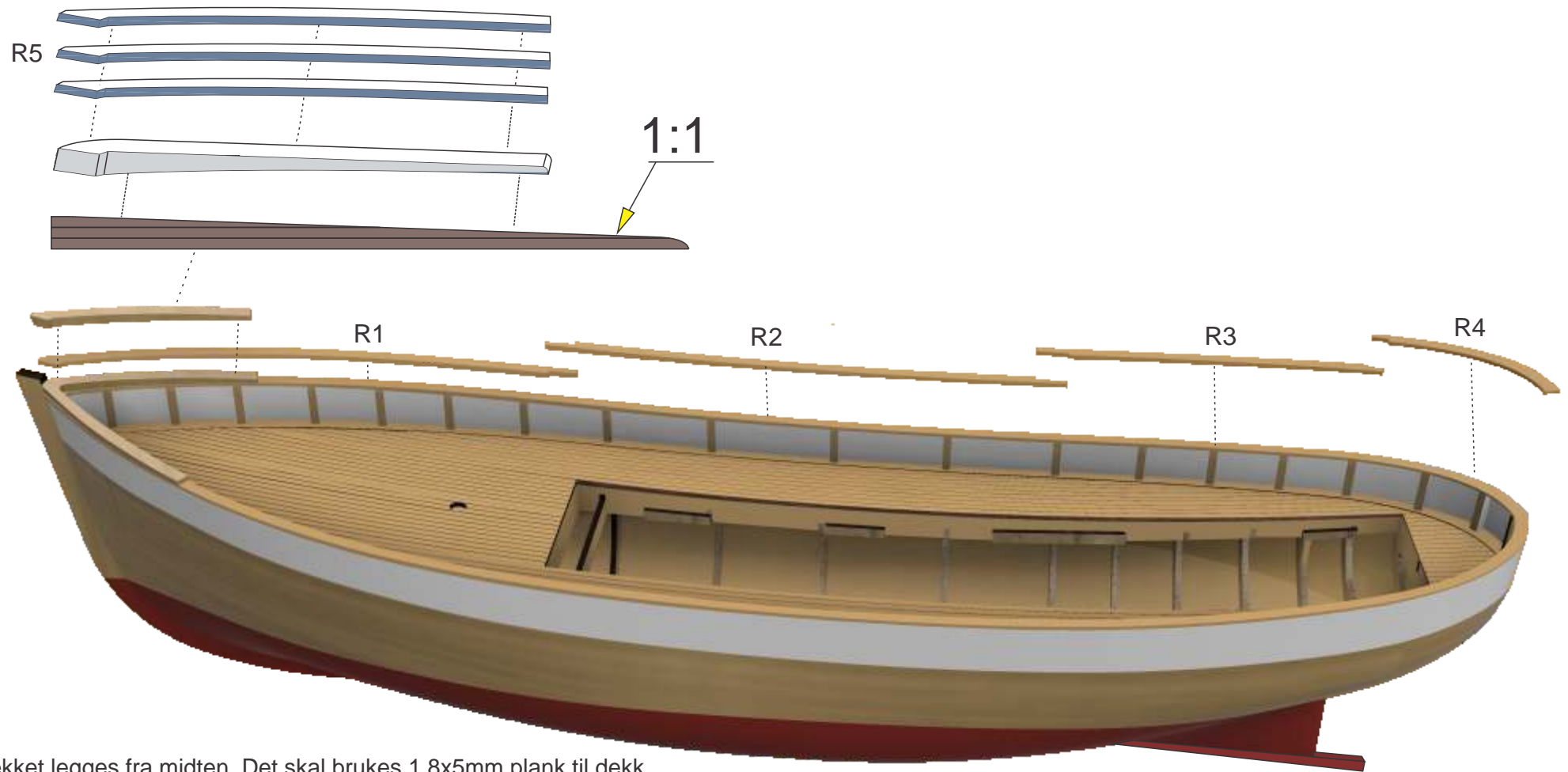

Dekket legges fra midten. Det skal brukes 1,8x5mm plank til dekk.
Plankene pusses litt på kantene (se bilde)



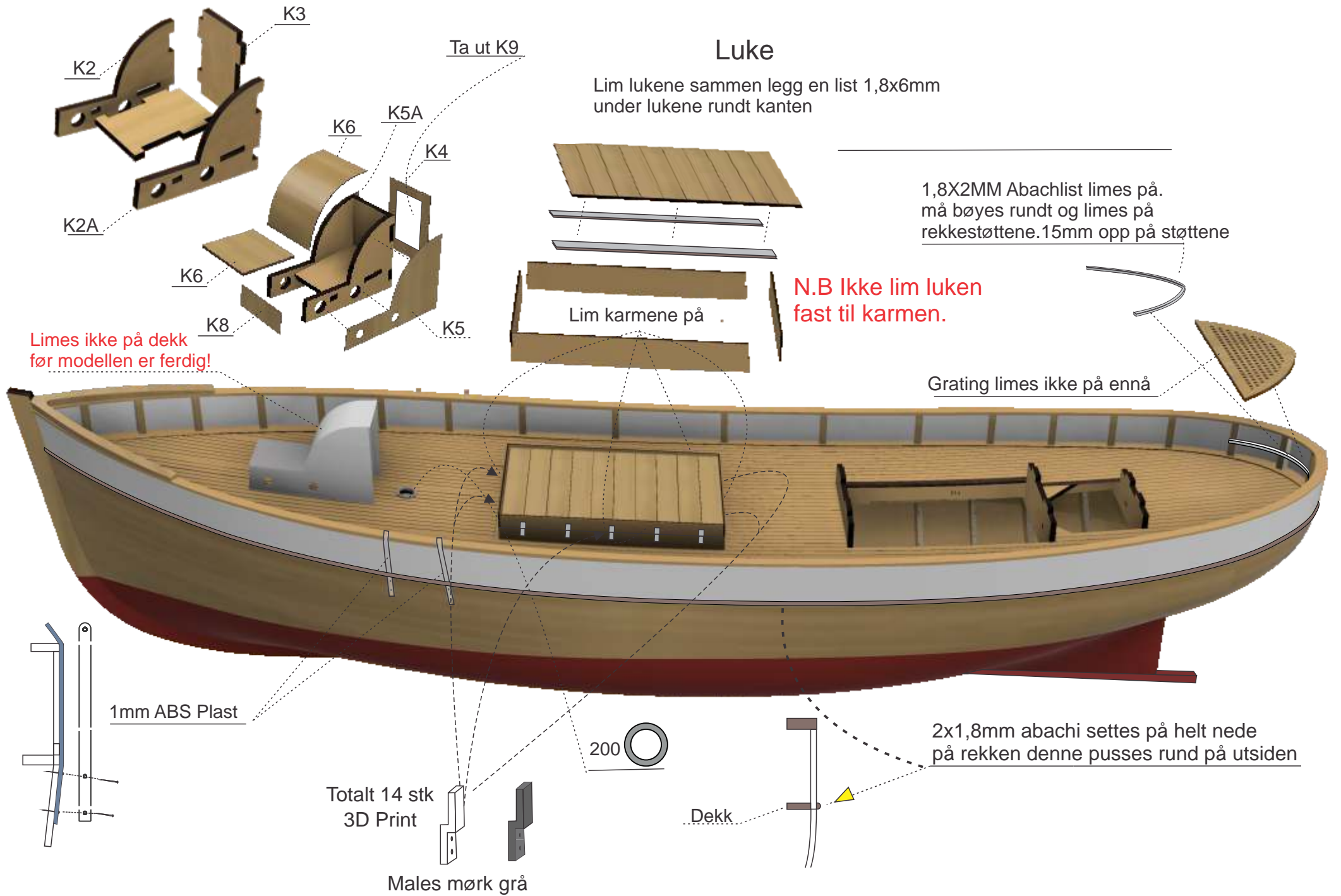

Luke

Lim lukene sammen legg en list 1,8x6mm under lukene rundt kanten

1,8X2MM Abachlist limes på. må bøyes rundt og limes på rekkestøttene. 15mm opp på støttene

N.B Ikke lim luken fast til karmen.

Lim karmene på

Grating limes ikke på ennå

Limes ikke på dekk før modellen er ferdig!

1mm ABS Plast

Totalt 14 stk 3D Print

Males mørk grå

200

2x1,8mm abachi settes på helt nede på rekken denne pusses rundt på utsiden

Dekk

1

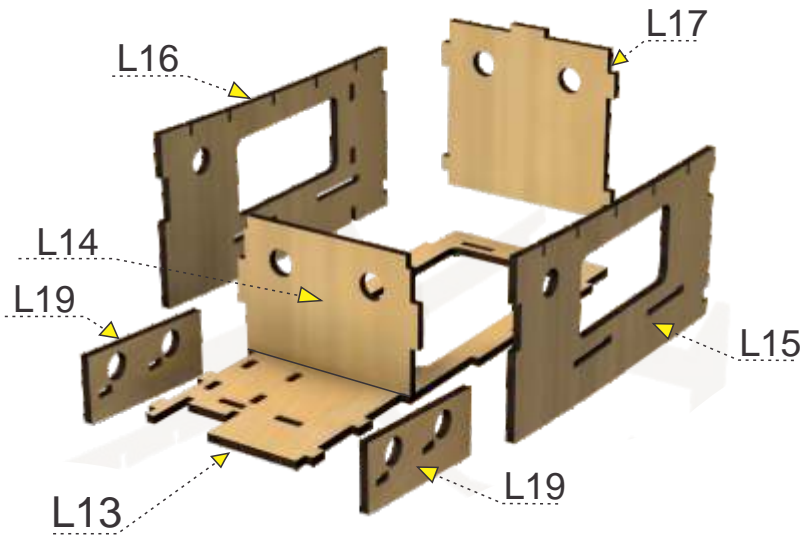

2

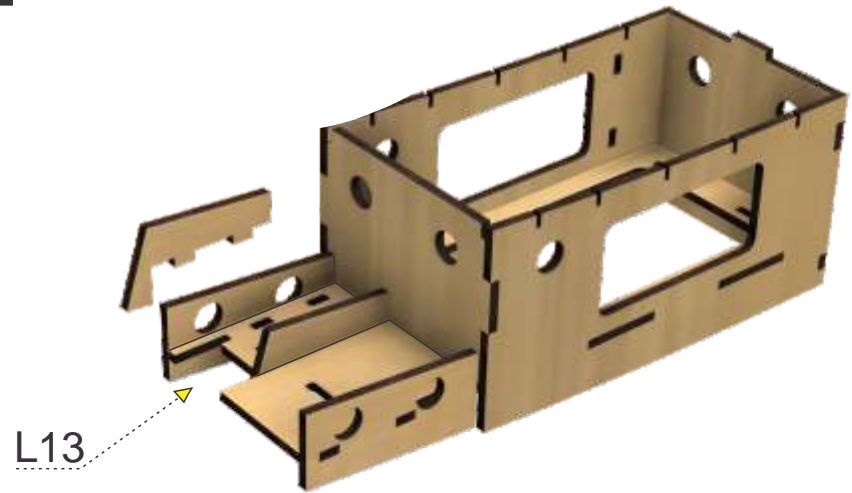

3

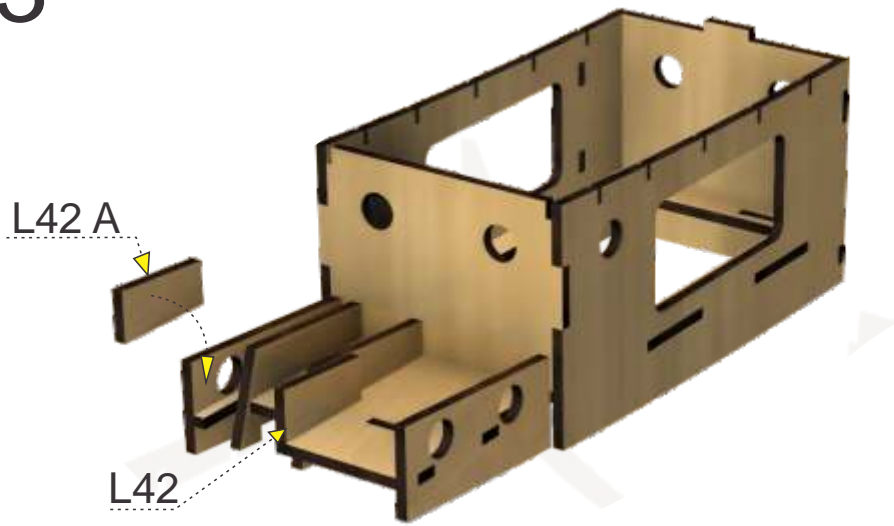

4

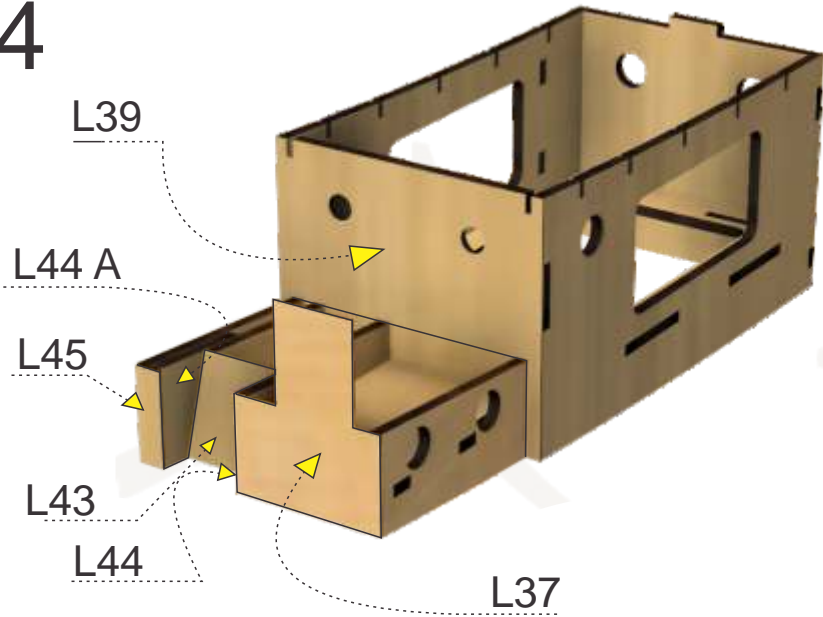

5

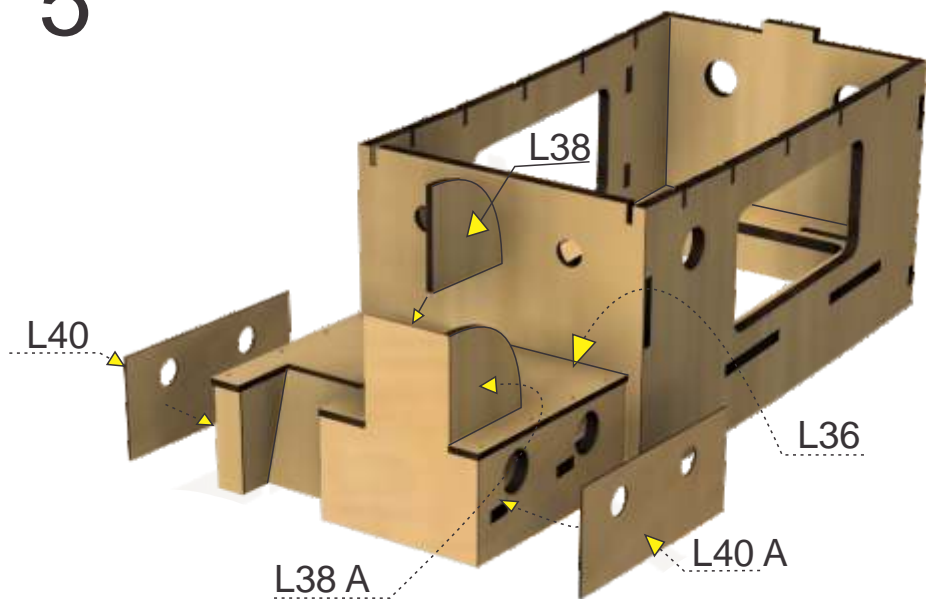

6

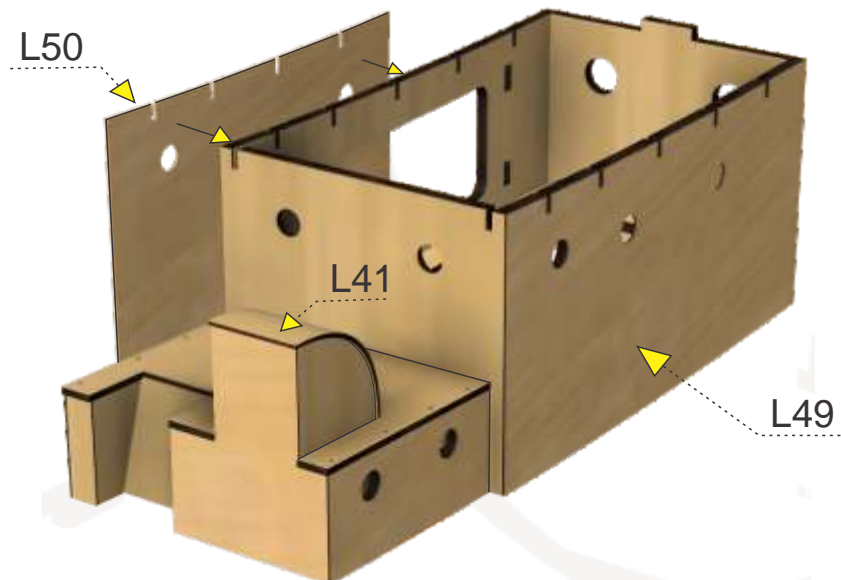

7

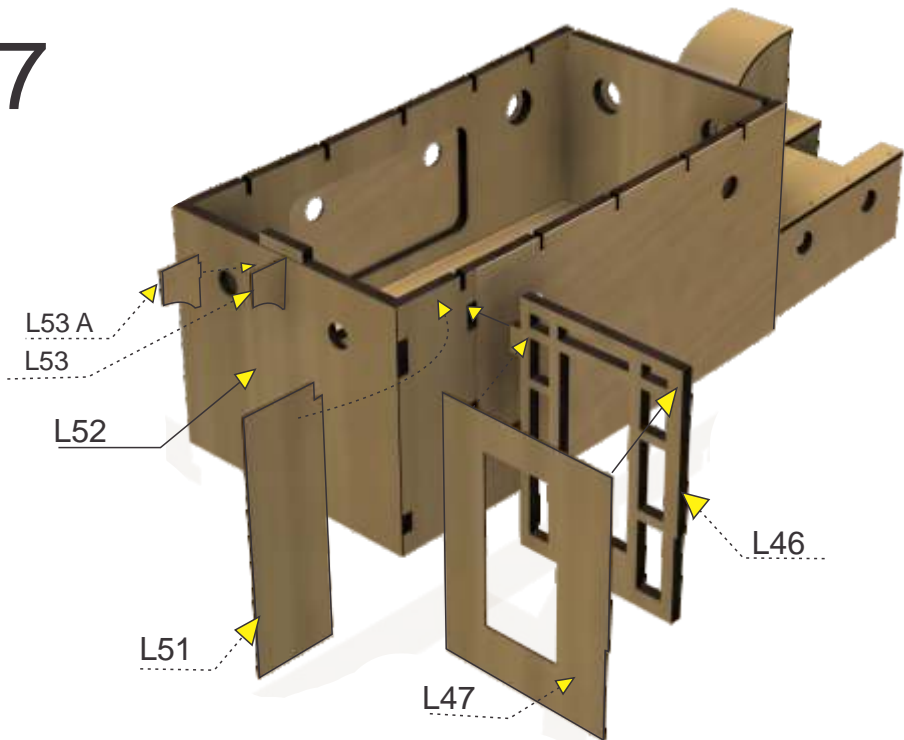

8

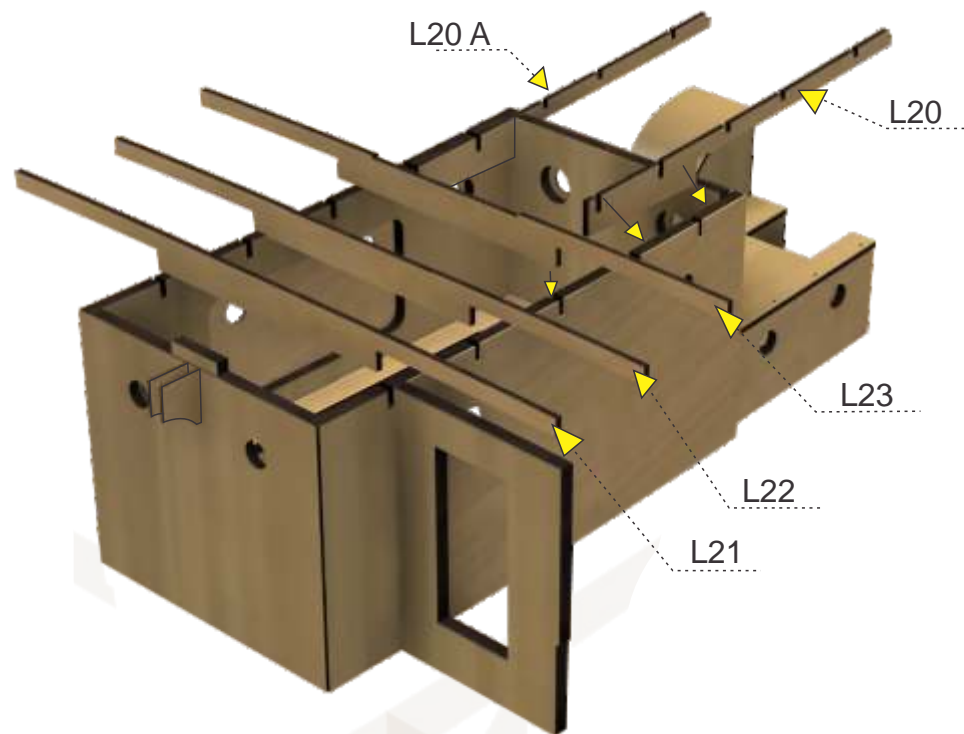

9

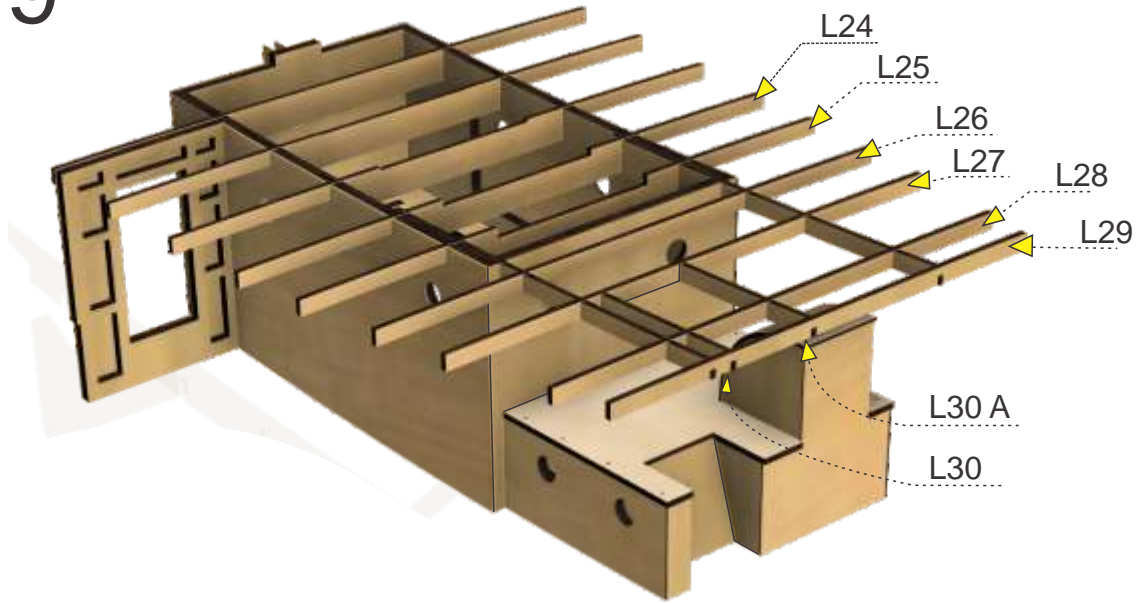

10

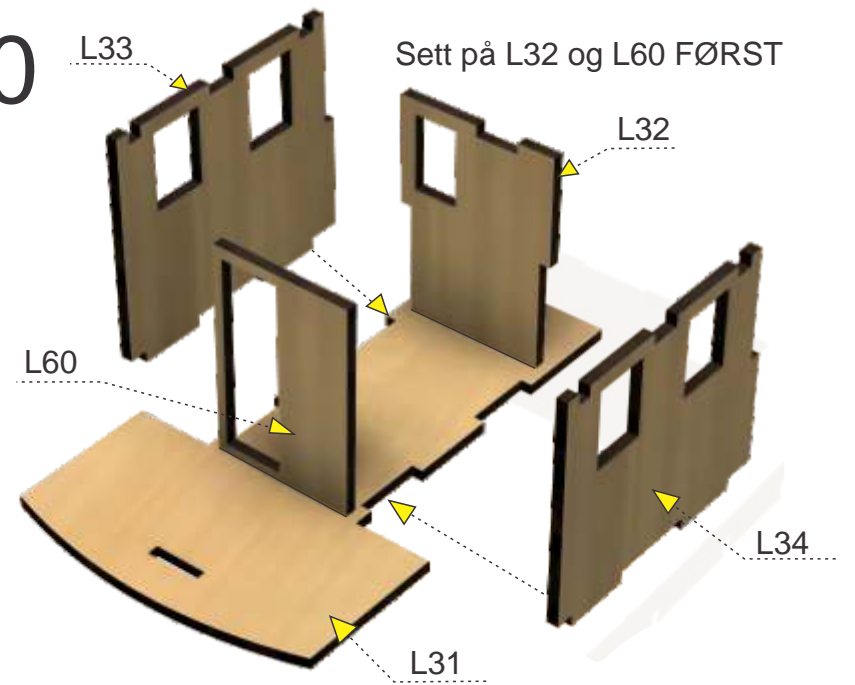

11

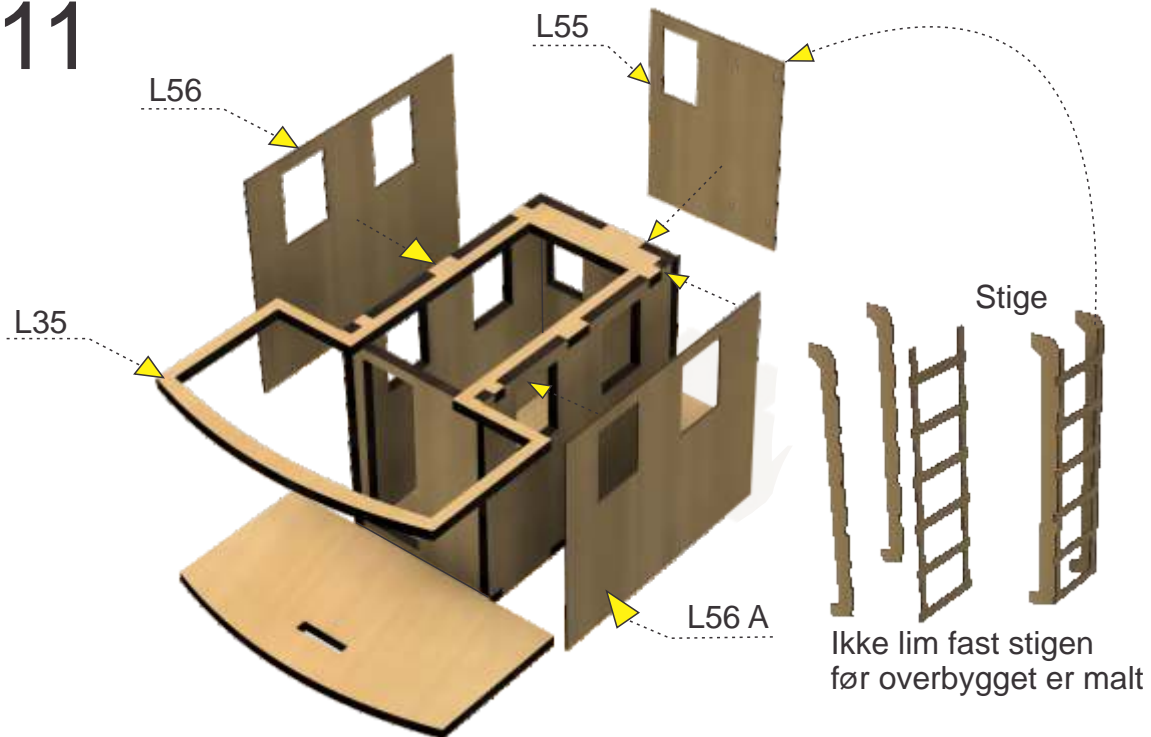

12

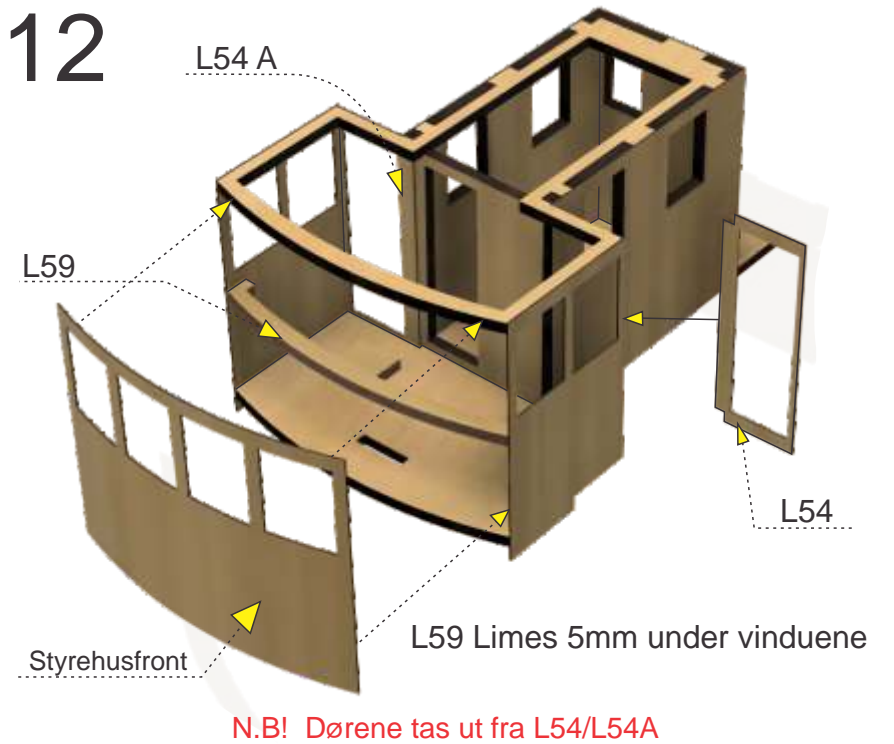

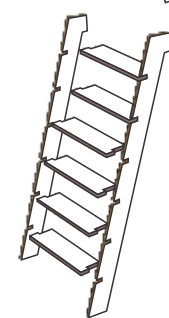
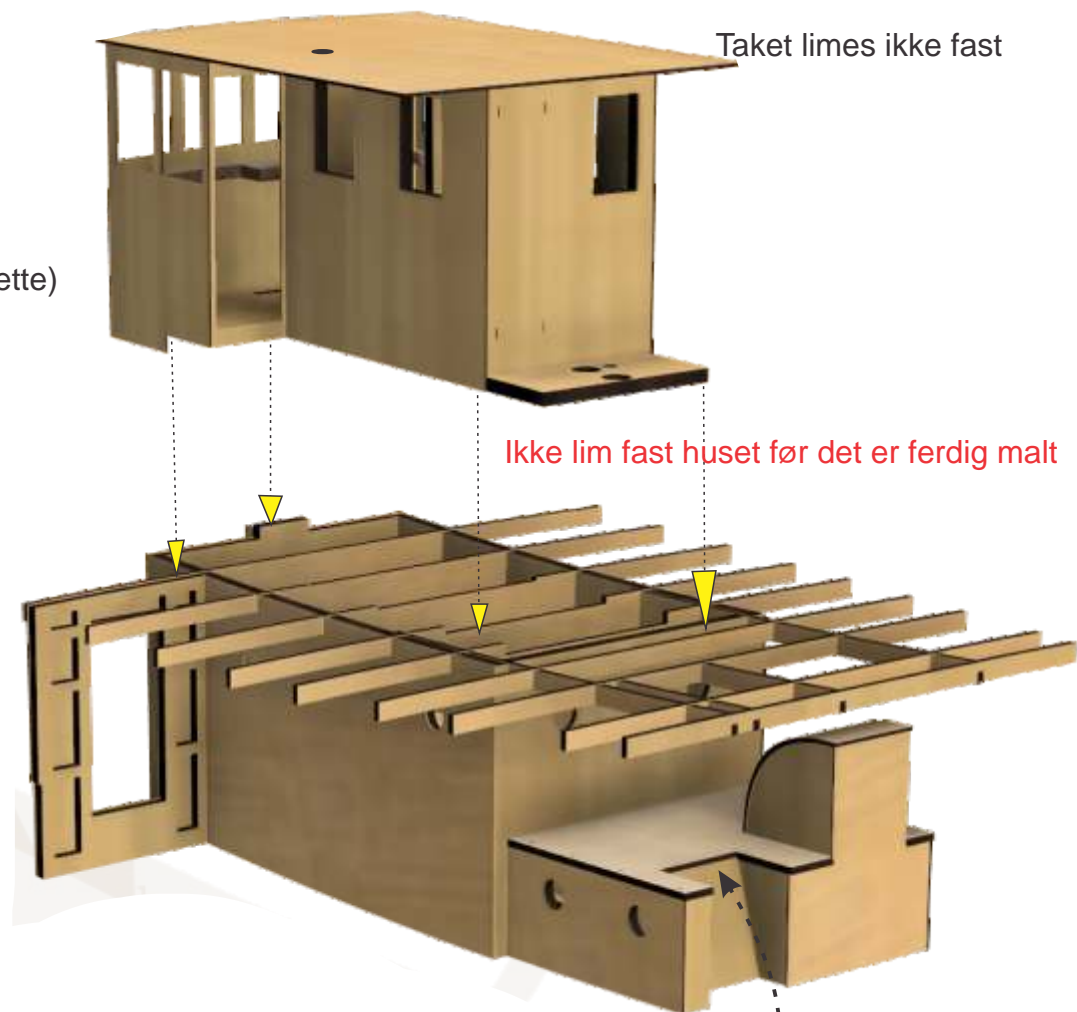
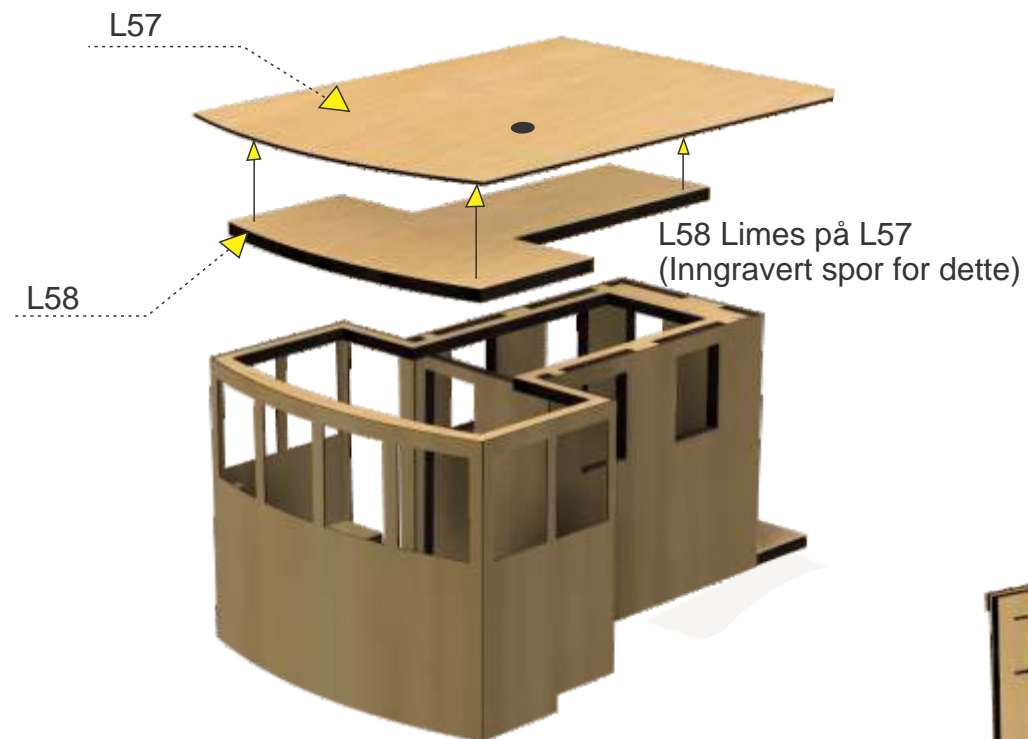

Det er gravert spor der dørene skal stå.
Dørene er av ABS Plast
2 stk på styrbord, 1 stk på babord side

Ikke lim fast trappen
før overbygget er malt

L 62 legges rundt hele styrehuset

N.B Mal alt hvit før du legger på teaklister

Anbefaler å bruke edeltreolje på alt som ikke males. Dette gir ett fantastisk resultat.

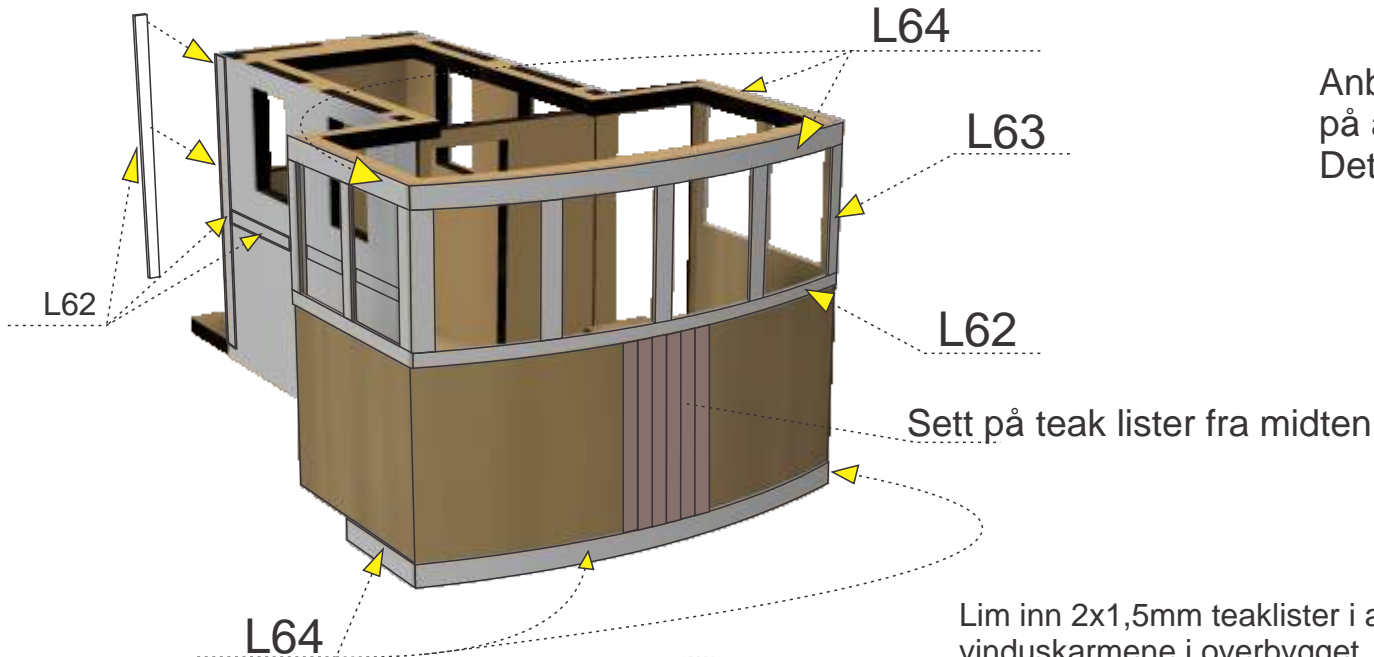

2x1,5mm teak

Navnet settes på etter teaklister er oljet.

Klipp ut tegningen legg den oven
og bor hull til rekkestøtter 14 stk totalt

1:1

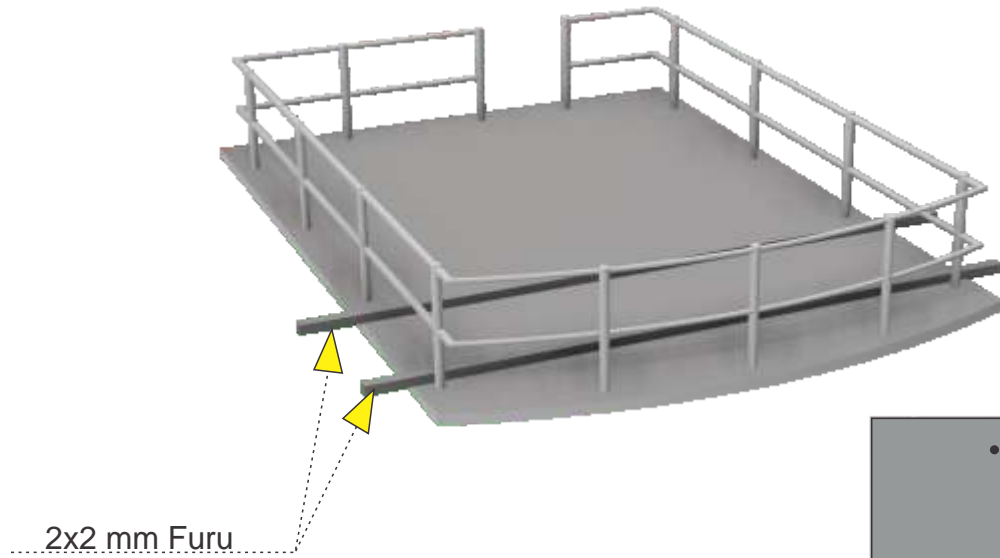

2x2 mm Furu

Lanternebrett

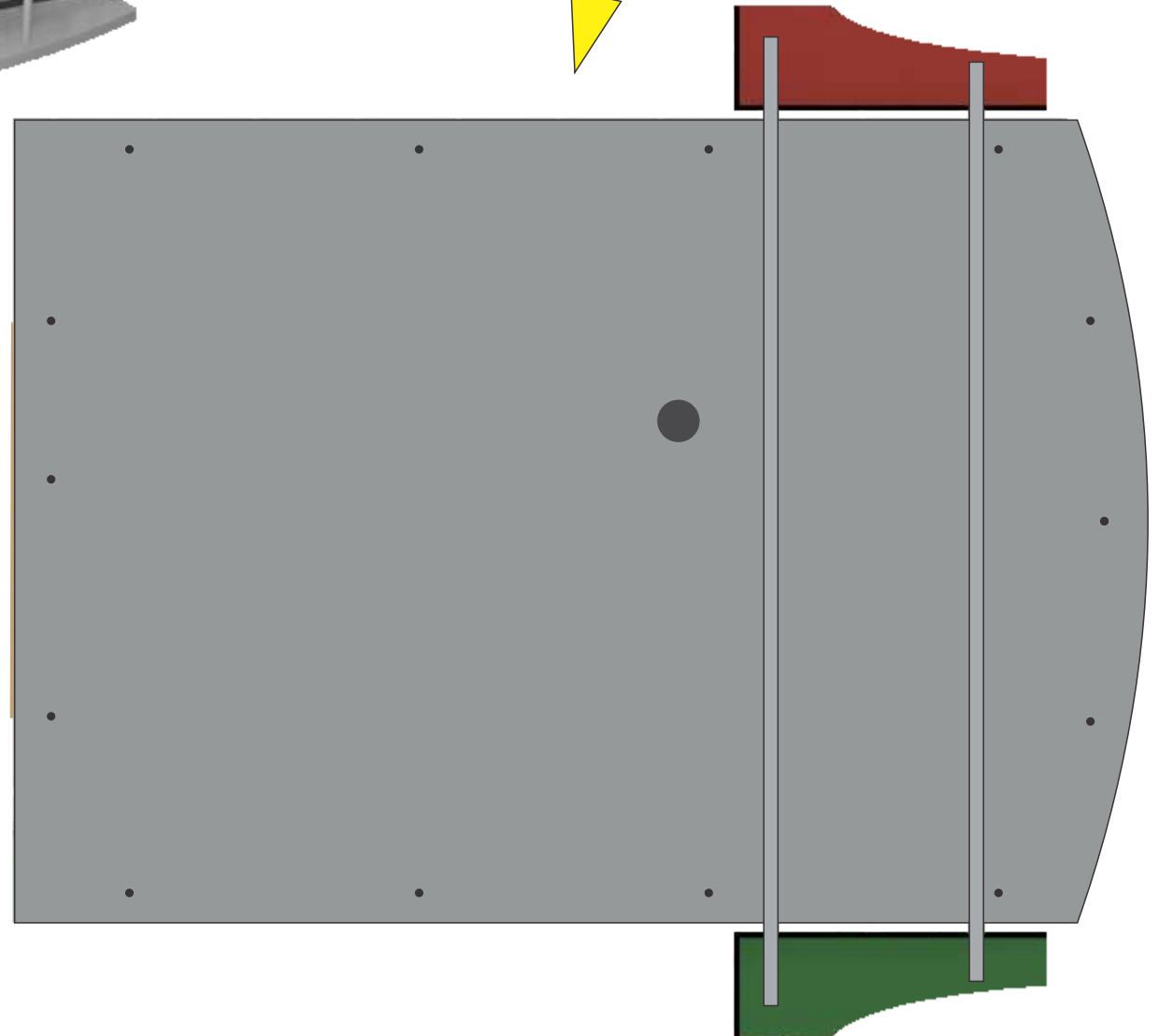
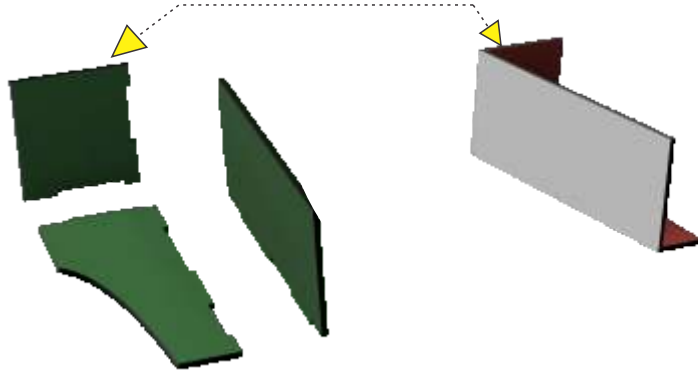

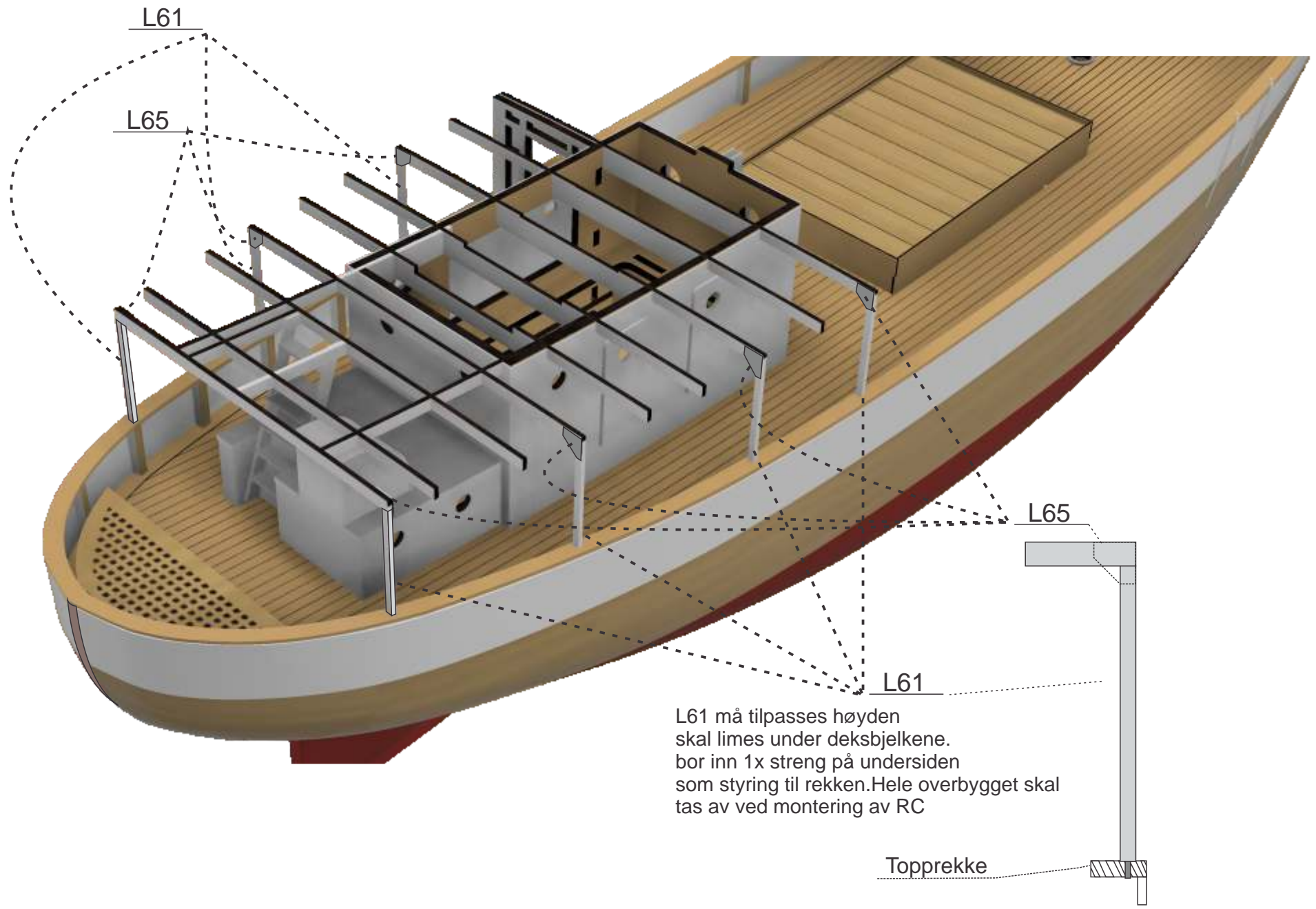

L61 må tilpasses høyden
skal limes under deksbjelkene.
bor inn 1x streng på undersiden
som styring til rekken. Hele overbygget skal
tas av ved montering av RC

Lim fast styrehuset.L48 og L48A limes på før deksplankene.
nr 203 limes på etter dekket er ferdig lakket. mal nr 203 mørk grå.

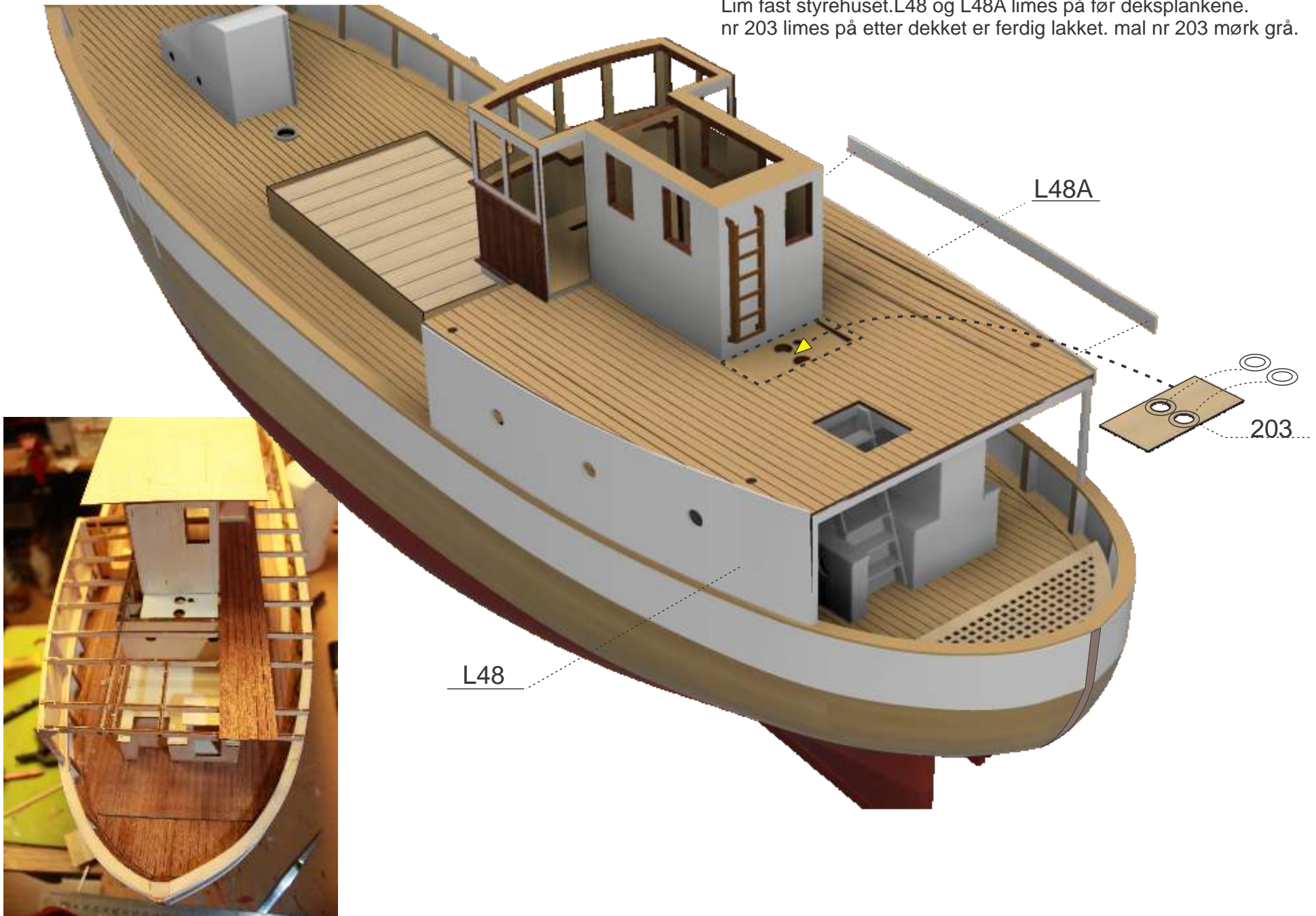

Mast forut

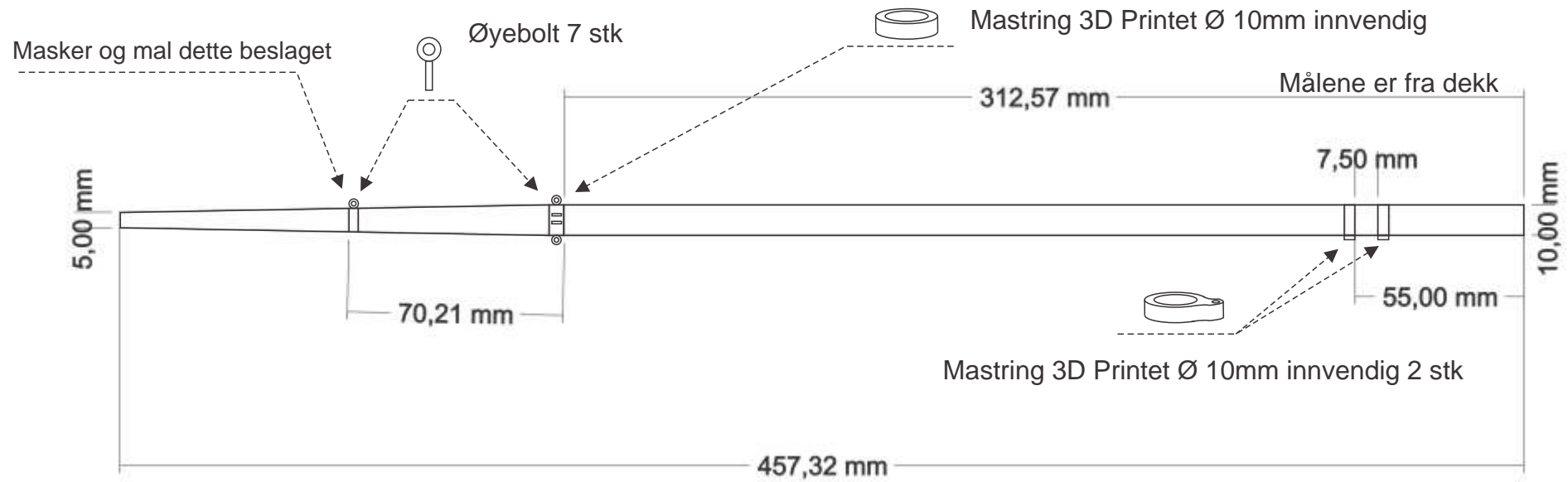

Mast akter

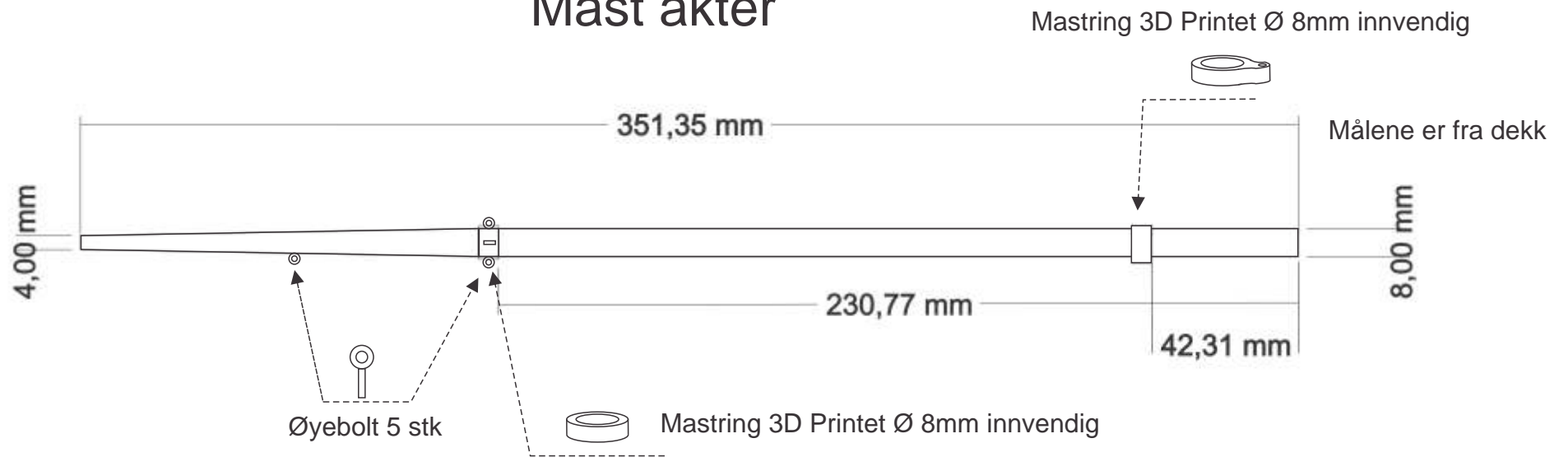

Bom forut

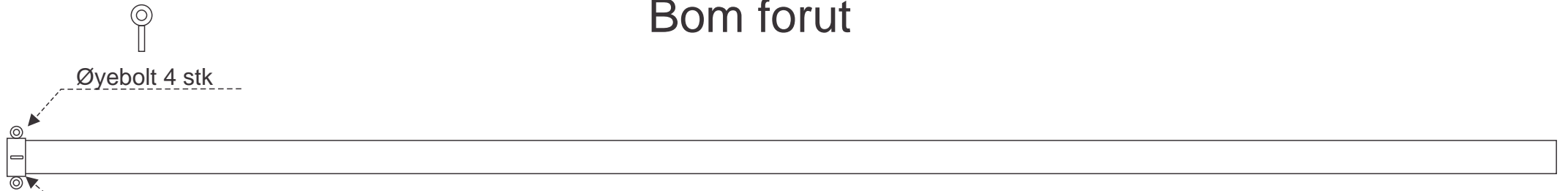

Øyebolt 4 stk

280,00 mm



Mastring 3D Printet Ø 6mm innvendig

Bom Akter

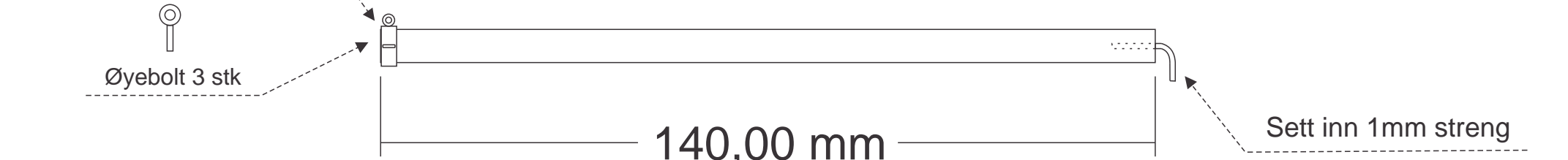

Øyebolt 3 stk

140,00 mm

Sett inn 1mm streng

Sett inn 1mm streng

1:1

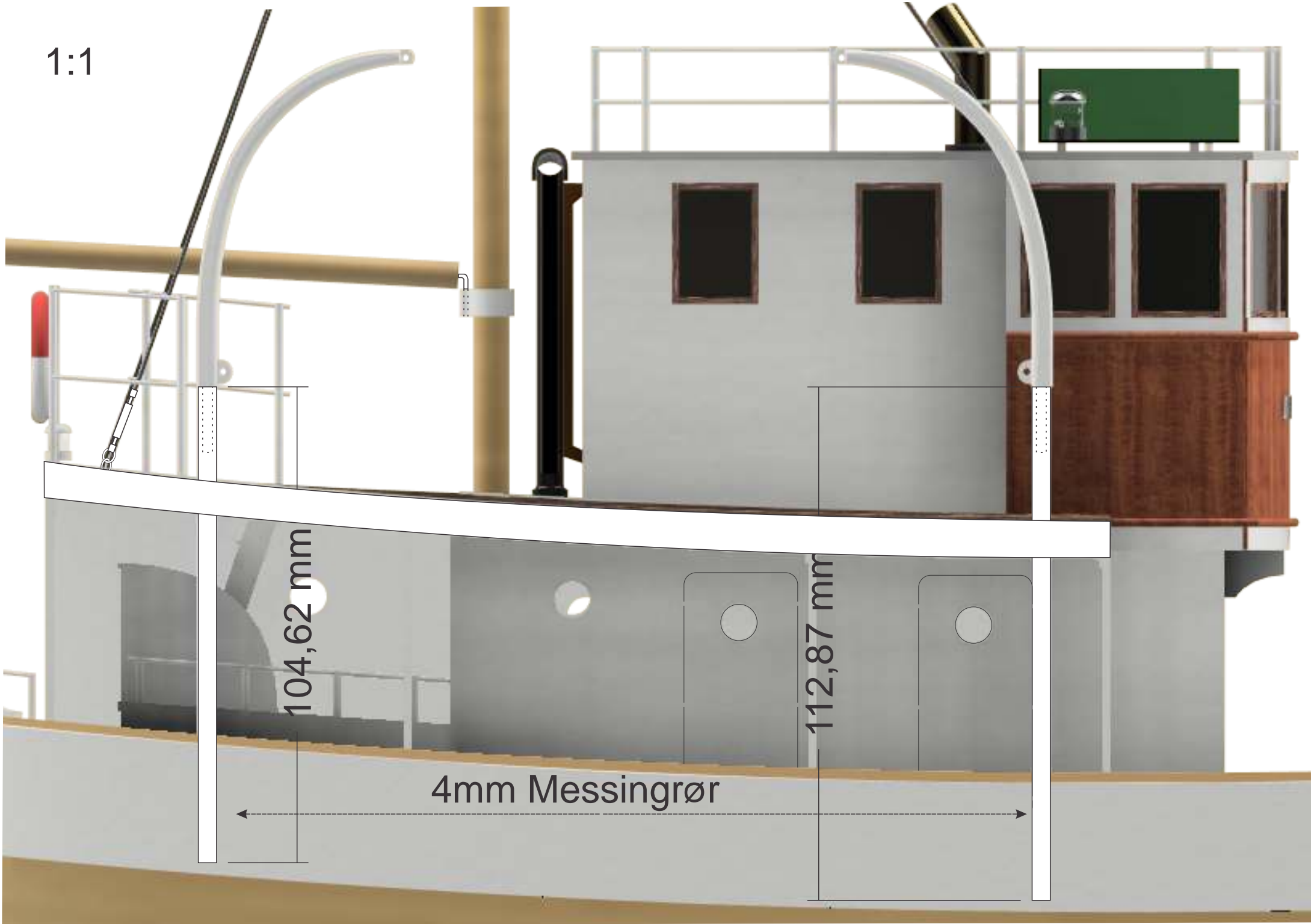

1:1

Bor 4mm hull til davitene

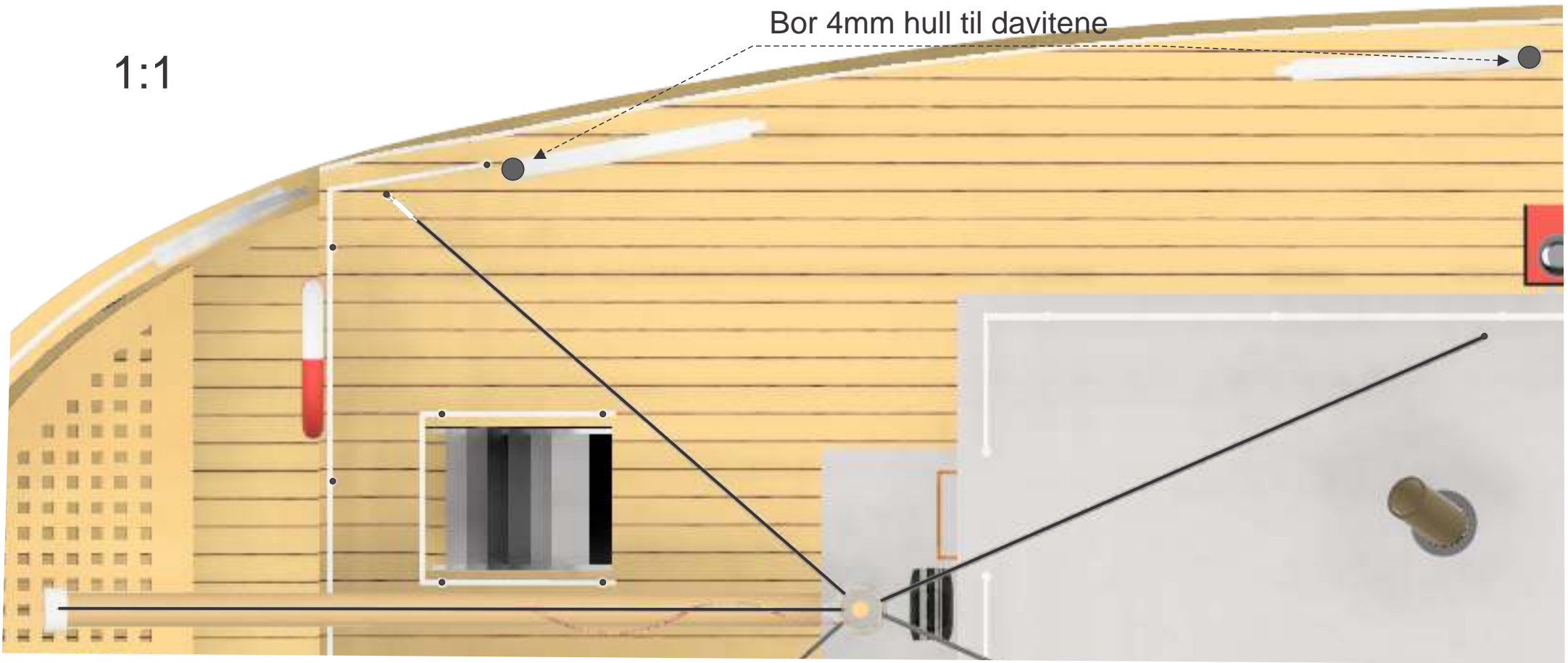

1:1

Ø4mm plastrør limes sammen
som på bildet

