

**<Sample Information>**

Glouannec Alan  
 Sample Name : Biomasse chanvre biologique lot 3  
 Sample ID : Cannacie  
 Data Filename : Data\_09052022\_Cannacie\_Biomasse chanvre biologique lot 3.lcd  
 Method Filename : HighSensitivity.lcm  
 Batch Filename : Batch20220509003.lcb  
 Vial # : 3-22  
 Injection Volume : 5 uL  
 Sample Amount : 214 mg  
 Extraction Vol. : 20 mL  
 Dilution Factor : 10  
 Date Acquired : 09/05/2022 19:03:09  
 Date Processed : 10/05/2022 10:57:47

Sample Type : Unknown  
 Quantification limit : 0,01%  
 Acquired by : Glouannec Alan  
 Processed by : Glouannec Alan

**<Chromatogram>**

mV

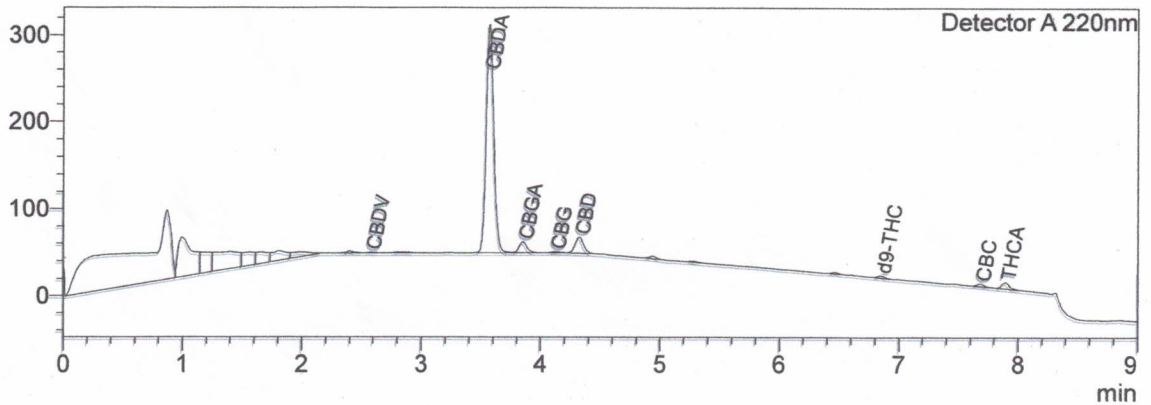

**<Quantitative Results>**

Detector A			
ID#	Name	Ret. Time	Dry weight %
1	CBDV	2,574	0,02
2	CBDA	3,569	5,70
3	CBGA	3,850	0,40
4	CBG	4,121	0,05
5	CBD	4,322	0,69
6	THCV	--	0,00
7	CBN	--	0,00
8	d9-THC	6,845	0,07
9	d8-THC	--	0,00
10	CBC	7,678	0,08
11	THCA	7,889	0,25

Total THC	0,28	%
Total THC	2,83	mg/g
Total CBD	5,68	%
Total CBD	56,83	mg/g
Total CBG	0,40	%
Total CBG	4,00	mg/g

Les résultats de cette analyse ne sont valables que pour l'échantillon ayant été fourni au laboratoire.  
 Un échantillon sera conservé pour une période de 3 mois après analyse si une quantité suffisante a été fournie.

Validé par le responsable de laboratoire :

Alan Glouannec



**Laboratoire d'analyse de la société**  
**TM Nature distribution**  
**99 Rue des Fleurs - 73170 Yenne**  
**Tel: 06 38 05 83 51**  
**E-mai : contact@test-cbd.com**  
**n°Siret : 84841988300030**



# Certificat



Certificat en vertu de l'article 35, paragraphe 1, du règlement (UE) 2018/848 relatif à la production biologique et à l'étiquetage des produits biologiques

**I.1 Numéro du document**

84/242974/281120221538

**I.2 Type d'opérateur**

- Operateur  
 Groupe d'opérateurs

**I.3 Opérateur**

**CANNACIE GUIEU GUILLAUME GUIEU**  
Guillaume  
Grandes Iscles  
84360 Lauris - France

**I.4 Organisme de contrôle**

**ECOCERT FRANCE SAS**  
FR-BIO-01  
Lieu dit Lamothe Ouest  
32600L'Isle Jourdain  
FRANCE

**Extraits végétaux**

Poudre de chanvre

Biologique

Huile essentielle de Chanvre

Biologique

Graines de chanvre

Biologique

**Huiles et dérivés**

Macérat de chanvre, chanvre-olive

Biologique

Huile olive infusée au chanvre

Biologique

**Légumineuses, oléagineux & protéagineux**

Chanvre (Dioïca 88, CS, Carmagnola, Kompolti)

Biologique

Le présent document est délivré conformément au règlement (UE) 2018/848 et certifie que l'opérateur satisfait aux exigences dudit règlement.

**I.7 Date et lieu**

28/11/2022-l'Isle Jourdain  
Le Directeur Général,  
Thierry STOEDZEL

**Signature****I.8 Validité**

Certificat valide du **22/07/2022** au **31/03/2024**

Seule la version électronique disponible au lien suivant : <https://certificat.ecocert.com>, faisant foi.

AVERTISSEMENT: Sauf accord préalable exprès et écrit d'ECOCERT FRANCE, la référence à la certification ECOCERT FRANCE (ou 'ECOCERT') et l'utilisation d'un logo ECOCERT, pour les produits visés ci dessus, par toute personne ou entité autre que le bénéficiaire visé au présent certificat, est interdite

F-SC-093

page 2/2



Ecocert France SAS - Capital 1.226.200 € - Lieu dit Lamothe Ouest - F-32600 FRANCE  
Tél. +05 62 07 34 24 - Fax: +05 62 07 11 67 - [www.ecocert.com](http://www.ecocert.com) - SIREN 433 968 187 RCS AUCH - APE 7120B  
Agrément INAO (Institut National de l'Origine et de la Qualité) n° FR-BIO-01  
I1.8 - Accréditation COFRAC n° 5 0035 pour la Certification de Produits et Services, liste des sites et portées disponibles sur [www.cofrac.fr](http://www.cofrac.fr)



**scannez moi**  
Accédez au certificat officiel actualisé