

# BELLAWEAR CATALOGUS



**B**ELLAWEAR.  
CONFIDENT EVERYDAY EVERYWHERE

DOOR EN VOOR **STOMADRAGERS**

# HOE HET **BEGON...**

Het verhaal van **Bellawear** is dat van zaakvoerster en oprichtster Kelly Eerdekens. Of hoe haar onfortuinlijke situatie haar levenswerk werd. Kelly worstelde lange tijd met een ongrijpbare ziekte. Het gevolg was een lange lijdensweg gevuld met medicatie, aanhoudende ziekenhuisopnames en ruim dertig operaties. De vraagtekens stapelen zich op, en het einde van de tunnel lijkt nog lang niet in zicht. Maar uiteindelijk krijgt Kelly antwoorden. Ze wordt gediagnosticeerd met de ziekte van Crohn. Als gevolg van haar aandoening krijgt ze een permanente (ileo-) stoma.



## NOOD WORDT MERK

Om de draad terug op te pikken, moet je natuurlijk de juiste hulpmiddelen hebben. Daarom heeft Kelly haar eigen activiteiten onder de loep genomen en kritisch gekeken naar haar behoeften. Op de eerste plaats is Kelly mama van Matties en Audrey. Daarnaast is ze een fervent judoka, vaste klant bij de fitness en bewust met mode bezig. De sleutel om zo actief verder te leven, bleek eenvoudig, specifiek ondergaan met:

- Aangepaste steun in de buikregio
- Steun die ook preventief werkt tegen hernia's of stomabreuken
- En beperkt zichtbaar is onder de eigen kledij

Maar Kelly merkte al snel dat het aanbod op de markt haar noden niet kon invullen. Na een lange zoektocht naar gepaste merken, stoffen en modellen richtte ze in 2014 Bellawear op, een merk dat inspeelt op de belangrijkste behoeften van ondergoed voor stomadragers. Bellawear blijft vernieuwen en werkt voortdurend aan nieuwe producten. Zo zal er in de toekomst ook ondergoed ontwikkeld worden voor mensen met andere medische ongemakken.

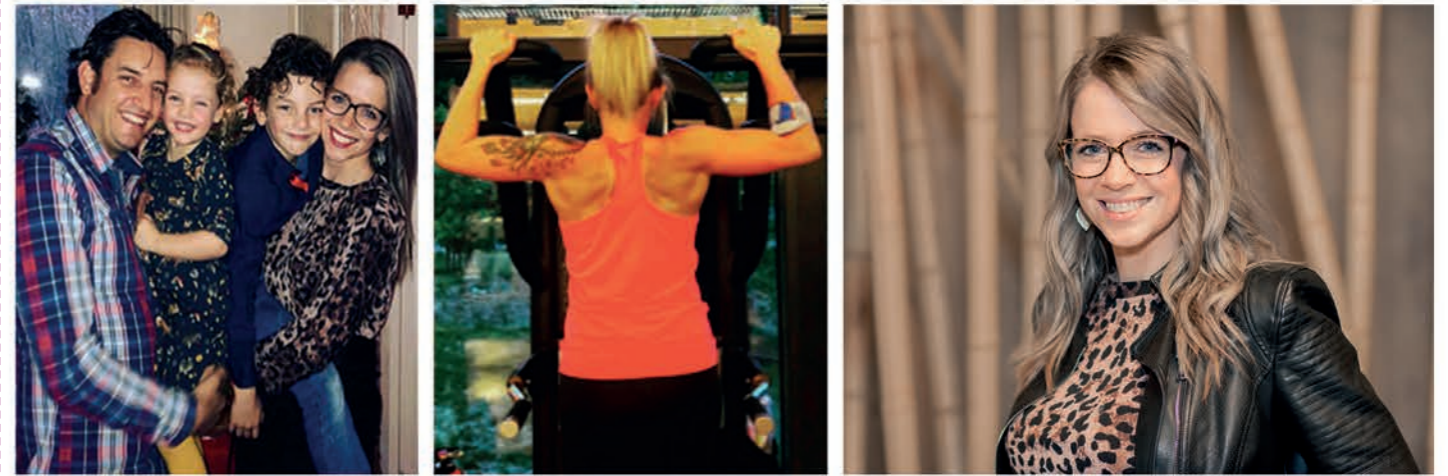

## VOORUIT KIJKEN

Ongeacht wat de reden ervan is, een stoma of andere permanente medische ingreep krijgen is geen vrolijk nieuws om te horen. Maar als het de oplossing is om de pijn en vele ziekenhuisbezoeken die eraan vooraf gingen te beperken, is het een grote stap vooruit. Want het leven stopt niet na de ingreep. Zij gelooft dat iedereen zich kan aanpassen, de draad kan oppikken en het maximale uit het leven halen, net als voordien. En dat is precies wat Kelly gedaan heeft, en elke dag opnieuw doet.

## BELLAWEAR VERSUZ BELLASTOMA

### BELLAWEAR

Bij **BELLAWEAR** bieden we (steun-)ondergoed, badmode en hulpmiddelen voor stomadragers aan. Hiermee hopen we iedere stomadrager (terug) comfort, steun en zelfvertrouwen te geven. Maar **BELLAWEAR** is meer dan een kledingmerk.

### BELLASTOMA

Via een besloten Facebook groep, lezingen, modedefilés, activiteiten, nieuwsbrieven en blogs willen we elke stomadrager een stem geven en activeren. Ervaringen worden gedeeld, er worden tips gegeven, en stomadragers worden aangemoedigd om aan activiteiten deel te nemen die ze misschien als moeilijk ervaren. Een ware community kwam tot stand, de **BELLASTOMA** community.

### WIL JE HIER MEER OVER WETEN?

Schrijf je dan zeker in voor onze nieuwsbrief en/of **LIKE** onze facebookpagina! Kijk verder op pagina 68.



### NIEUWS, TIPS & TRICKS EN GETUIGENISSEN

Zit je met vragen over bepaalde onderwerpen zoals 'Zwemmen met een stoma' 'Stoma en voeding' 'Hoe verberg ik mijn stoma?' en nog veel meer topics, lees dan zeker ook onze blogs op de website onder de rubriek 'Info'!

# INHOUDSOPGAVE

<b>WAAROM HEB IK STEUNONDERGOED NODIG</b> .....	6
<b>3 STEUNLEVELS</b> .....	7
Voordelen.....	8
<b>LEVEL 1 STEUNONDERGOED</b> .....	10
Hemden.....	12
Slips.....	14
String.....	16
Boxershort.....	18
Banden.....	20
<b>LEVEL 2 STEUNONDERGOED</b> .....	24
Boxershort.....	26
Slips.....	28
Banden.....	30
<b>LEVEL 3 STEUNBANDEN</b> .....	34
Easy cut <i>Plus</i> .....	36
Standaard model.....	38
<b>KINDEREN</b> .....	40
<b>HULPMIDDELEN</b> .....	46
Bamboo - hoesjes.....	48
Bamboo - hoesjes intiem.....	49
Urinebeenzakhouder.....	50
Stoma Bescherm Cap.....	51
<b>BADMODE</b> .....	52
<b>MATENTABELLEN</b> .....	64
<b>COMMUNITY VOOR EN DOOR STOMADRAGERS</b> .....	68

Alle modellen in deze catalogus zijn stomadragers, je ziet dus een realistische weergave van alle producten.

# WAAROM HEB IK STEUNONDERGOED NODIG? STOMABREUK

## Een parastomale hernia (stomabreuk)

Zodra een stoma wordt aangelegd, ontstaat er door de ingreep een zwakke zone in de buikwand. Als deze zwakke zone niet de gepaste steun krijgt tijdens activiteiten, komt er lokaal te veel druk op dit gebied en kan de buikinhoud uitpuilen. Hierdoor is er een uitstulping op de buik te zien. Dit noemt men een parastomale hernia of stomabreuk. Het risico op het krijgen van zo een hernia is vrij hoog. Tussen 30% en 50% van stomadragers ontwikkelen er een. Het is opvallend dat veel hernia's optreden in de eerste maanden na de operatie. Het is dus aan te raden om zo snel mogelijk na de operatie steunondergoed te dragen. Stomadragers dragen het best altijd steunondergoed. Afhankelijk van het niveau van de inspanning wordt ondergoed gedragen dat meer of minder steun geeft.



## Andere tips om het risico op een hernia te beperken

Sterke buikspieren zijn voornaam. Alle algemene oefeningen waarbij buikspieren getraind worden zijn nuttig (*bijvoorbeeld zwemmen, wandelen en fietsen*). Raadpleeg altijd eerst uw specialist of stomaverpleegkundige.

1. Vermijd zwaar tillen gedurende 3 maanden na de ingreep.
2. Ondersteun je buik en stoma wanneer je moet hoesten en niezen.
3. Start met lichte oefeningen vanaf je ontslag uit het ziekenhuis en/of als de wonden volledig genezen zijn (vraag advies aan de stomaverpleegkundige of fysiotherapeut).
4. Verzorg je lichaam en zorg dat je BMI binnen de gezonde, aanbevolen richtlijnen blijft.
5. Gebruik licht ondersteunend ondergoed meteen na het ontslag uit het ziekenhuis.
6. Gebruik steviger steunondergoed bij zware activiteiten, tillen of zware arbeid.

Aangepast uit: Thompson and Trainor (2007)

# STEUNLEVELS 1, 2 & 3

Bellawear verdeelt haar gamma in 3 levels. Elke level geeft een andere soort ondersteuning.

Afhankelijk van de gewenste steun of geplande activiteit kan men eenvoudig bepalen welke level men nodig heeft.

## Level 1 - Licht ondersteunend



Level 1 ondergoed geeft meer steun dan traditioneel dagelijks ondergoed. Omdat het ondergoed zo comfortabel is, merk je niet dat je het draagt.

Level 1 wordt gedragen:

- Na een operatie
- Als normaal ondergoed voor overdag en 's nachts
- Preventief tegen stomabreuken

## Level 2 - Medium ondersteunend



Het stof van Level 2 is dubbel gevoerd en geeft daardoor extra steun. De buikstreek krijgt zo meer ondersteuning en het ondergoed blijft aangenaam om te dragen. De extra steun komt van pas tijdens zwaardere activiteiten maar is ook een uitstekend preventiemiddel.

Level 2 wordt dus gedragen:

- Tijdens het sporten
- Tijdens andere zwaardere activiteiten
- Preventief tegen stomabreuken
- Mag ook dagdagelijks gedragen worden

## Level 3 - Stevig ondersteunend



Level 3 ondergoed bestaat altijd uit stevige banden die rond het middel gedragen worden. Deze banden zorgen voor een gelijkmatige drukverdeling op de buik. Door de stugheid van de banden worden ze altijd gedurende korte periodes gedragen.

Level 3 banden worden gedragen:

- Om grotere stomabreuken te ondersteunen
- Om te herstellen van een stomabreuk
- Tijdens fysiek zware inspanningen of activiteiten

# VOORDELEN:

- ✓ Uit studie is gebleken dat het preventief dragen van steunondergoed de kans op een **stomabreuk drastisch verkleint**.
- ✓ Bellawear ondergoed **verhindert de ontwikkeling/ondersteunt een stomabreuk** (parastomale hernia). Om een grotere stomabreuk te ondersteunen is zeker level 2 of level 3 aan te raden.
- ✓ Level 1 kan men ook 's nachts dragen zodat u comfortabel en zonder zorgen kan slapen.
- ✓ De Bellawear levels zijn gemaakt uit **ademende stof**, die koel, droog en comfortabel op de huid aanvoelen.
- ✓ De elasticiteit van het ondergoed zorgt ervoor dat je stomazakje ondersteund wordt waardoor de **kans op lekkages vermindert**.
- ✓ Uiterst comfortabele, zachte en soepele stof, stretcht in 2 richtingen waardoor het **stomazakje niet afgekneeld** wordt. Hierdoor vult het zakje gemakkelijk en evenredig, waardoor er een minimale zichtbaarheid onder de kledij ontstaat.
- ✓ Alle levels zorgen voor een mooie lichaamsvorm en worden ook als **figuur corrigerend ondergoed** gedragen.
- ✓ Helpt u uw medische problemen te vergeten zodat u uw **zelfvertrouwen** kan terugwinnen. Ook bijvoorbeeld tijdens het sporten of tijdens intieme momenten.
- ✓ **Geeft steun waar nodig**: in de buikstreek, waardoor het kruisgedeelte comfortabel blijft.



# BELLAWEAR, CONFIDENT EVERYDAY EVERYWHERE





# LEVEL 1 LICHT ONDERSTEUNEND ONDERGOED

Dit ondergoed is ontworpen als dagdagelijks ondergoed. De stof voelt aan als een comfortabele tweede huid waardoor je niet merkt dat je eigenlijk steunondergoed draagt.

Wanneer draag je Level 1 steunondergoed?

- ✓ Na een operatie
- ✓ als normaal ondergoed voor overdag en 's nachts
- ✓ preventief tegen stomabreuken

Ontdek alle producten en hun kenmerken op de volgende pagina's.

PREMIUM QUALITY  
FABRIC & DESIGN

INNOVATIVE SEAMLESS  
TECHNOLOGY  
\*\*\*\*\*



# STEUNHEMD - VROUWEN

## Level 1 - Lichte ondersteuning

- Naadloos.
- Sluit perfect om het **volledige bovenlichaam**.
- Stretcht in verschillende richtingen waardoor de output **niet gehinderd** wordt.
- Ideaal voor **hoger gelegen en meerdere stoma's**.
- **Verstelbare bandjes** voor een onzichtbare 'perfect fit'.
- Verkrijgbaar met of zonder **kanten boordje**.
- Kan **preventief** of als **verlichting** van een kleine stomabreuk gedragen worden.
- De **ademende stof** houdt de huid koel en droog.
- Geeft ondersteuning wanneer het stomazakje gevuld is.  
Resultaat: **minder lekkages**

*Tip: Combineer een Level 1 onderbroek/band met een Level 1 hemd en bekom zo de steun van Level 2!*



Merk: Comfizz

Maten: Zie matentabel pag. 65

Kleuren: ■ □ ■ ■

Samenstelling: 92% Polyamide, 8% Lycra

## Lichte ondersteuning

- ✓ Na een abdominale ingreep
- ✓ Preventief of bij een kleine parastomale hernia
- ✓ Tijdens dagdagelijkse activiteiten
- ✓ Tijdens sportactiviteiten



# STEUNHEMD - MANNEN

## Lichte ondersteuning

- ✓ Na een abdominale ingreep
- ✓ Preventief of bij een kleine parastomale hernia
- ✓ Tijdens dagdagelijkse activiteiten
- ✓ Tijdens sportactiviteiten



## Level 1 - Lichte ondersteuning

- Naadloos.
- Sluit perfect om het **volledige bovenlichaam**.
- Stretcht in verschillende richtingen waardoor de output **niet gehinderd** wordt.
- Ideaal voor **hoger gelegen en meerdere stoma's**.
- Kan **preventief** of als **verlichting** van een kleine stomabreuk gedragen worden.
- De **ademende stof** houdt de huid koel en droog.
- Geeft ondersteuning wanneer het stomazakje gevuld is.  
Resultaat: **minder lekkages**

*Tip: Combineer een Level 1 onderbroek/band met een Level 1 hemd en bekom zo de steun van Level 2!*



Merk: Comfizz

Maten: Zie matentabel pag. 65

Kleuren: □ ■

Samenstelling: 92% Polyamide, 8% Lycra

# STEUNSLIP - VROUWEN

## Level 1 - Lichte ondersteuning

- Naadloos.
- Sluit perfect aan om het lichaam **tot in de taille**.
- Omhult de stoma **volledig**.
- Stretcht in verschillende richtingen waardoor de output **niet gehinderd** wordt.
- Ideaal voor **meerdere stoma's**.
- Kan **preventief** of als **verlichting** van een kleine stomabreuk gedragen worden.
- De **ademende stof** houdt de huid koel en droog.
- Geeft ondersteuning wanneer het stomazakje gevuld is.  
Resultaat: **minder lekkages**.

*Tip: Combineer een Level 1 onderbroek met een Level 1 hemd/band en bekom zo de steun van Level 2!*



Merk: Comfizz

Maten: Zie matentabel pag. 65

Kleuren: ■ □ ■ ■ ■

Samenstelling: 89% Polyamide, 9% Lycra, 2% Katoen (*kruis gedeelte*)

## Lichte ondersteuning

- ✓ Na een abdominale ingreep
- ✓ Preventief of bij een kleine parastomale hernia
- ✓ Tijdens dagdagelijkse activiteiten
- ✓ Tijdens sportactiviteiten





# STEUNSLIP STRING - VROUWEN

## Level 1 - Lichte ondersteuning

- Naadloos.
- Sluit perfect om het lichaam tot in de taille.
- Omhult de stoma volledig.
- Stretcht in verschillende richtingen waardoor de output niet gehinderd wordt.
- Nauwelijks zichtbaar onder strakke kledij.
- Ideaal voor meerdere stoma's.
- Kan preventief of als verlichting van een kleine stomabreuk gedragen worden.
- De ademende stof houdt de huid koel en droog.
- Geeft ondersteuning wanneer het stomazakje gevuld is.  
Resultaat: minder lekkages.

*Tip: Combineer een Level 1 onderbroek met een Level 1 hemd/band en bekom zo de steun van Level 2!*



Merk: Comfizz

Maten: Zie matentabel pag. 65

Kleuren: ■

Samenstelling: 89% Polyamide, 9% Lycra, 2% Katoen (*kruis gedeelte*)

## Lichte ondersteuning

- ✓ Na een abdominale ingreep
- ✓ Preventief of bij een kleine parastomale hernia
- ✓ Tijdens dagdagelijkse activiteiten
- ✓ Tijdens sportactiviteiten



# STEUN BOXERSHORT - UNISEX

## Level 1 - Lichte ondersteuning

- Naadloos.
- Korte pijpen die mooi aansluiten.
- Sluit perfect om het lichaam tot in de taille.
- Omhult de stoma volledig.
- Stretcht in verschillende richtingen waardoor de output niet gehinderd wordt.
- Ideaal voor meerdere stoma's.
- Kan preventief of als verlichting van een kleine stomabreuk gedragen worden.
- De ademende stof houdt de huid koel en droog.
- Geeft ondersteuning wanneer het stomazakje gevuld is Resultaat: minder lekkages.

## Lichte ondersteuning

- ✓ Na een abdominale ingreep
- ✓ Preventief of bij een kleine parastomale hernia
- ✓ Tijdens dagdagelijkse activiteiten
- ✓ Tijdens sportactiviteiten



Merk: Comfizz

Maten: Zie matentabel pag. 65

Kleuren: ■ ■ ■ ■ ■

Samenstelling: 89% Polyamide, 9% Lycra, 2% Katoen (*kruis gedeelte*)



# STEUN TAILLEBAND - UNISEX

## Level 1 - Lichte ondersteuning

- Naadloos.
- Sluit perfect om het lichaam **tot in de taille**.
- Omhult de stoma **volledig**.
- De **siliconen bolletjes** aan de binnenzijde gaat verschuiven tegen.
- Stretcht in verschillende richtingen waardoor de output **niet gehinderd** wordt.
- Wordt zowel **overdag als 's nachts** gedragen.
- Kan **preventief** of als **verlichting** van een kleine stomabreuk gedragen worden.
- De **ademende stof** houdt de huid koel en droog.
- Geeft ondersteuning wanneer het stomazakje gevuld is.  
Resultaat: **minder lekkages**.

*Tip: Combineer een Level 1 tailleband met een Level 1 slip/boxer/hemd en bekom zo de steun van Level 2!*



Merk: Comfizz

Maten: Zie matentabel pag. 65

Kleuren: ■ ■ ■ ■ ■

Samenstelling: 85% Polyamide, 15% Lycra



"De siliconen bolletjes aan de binnenzijde gaat verschuiven tegen."

## Lichte ondersteuning

- ✓ Na een abdominale ingreep
- ✓ Preventief of bij een kleine parastomale hernia
- ✓ Tijdens dagdagelijkse activiteiten
- ✓ Tijdens sportactiviteiten
- ✓ Tijdens intieme momenten



# COMFORTBAND – UNISEX

## Level 1 - Lichte ondersteuning

- Verbergt de stoma op een discrete manier.
- Vangt lekkages op.
- Het interne vakje bergt de stoma op.
- Geen **huidcontact** of **wrijving** met het stomazakje dus minder kans op irritatie.
- Perfect te combineren met **niet-ondersteunend ondergoed**.
- Kan zowel **overdag als 's nachts** gedragen worden.
- Geeft een zelfzeker gevoel tijdens **intieme momenten**.

## Lichte ondersteuning

- ✓ Na een abdominale ingreep
- ✓ Preventief of bij een kleine parastomale hernia
- ✓ Tijdens dagdagelijkse activiteiten
- ✓ Tijdens intieme momenten



Merk: Bellawear

Maten: Zie matentabel pag. 64

Kleuren: ■ ■ □

Samenstelling: 60% Viscose, 35% Polyamide, 5% Elastaan

# BAMBOO SLIP & BOXERSHORT

## coming soon...

- ✓ Uiterst geschikt voor mensen met een gevoelige huid!
- ✓ Van nature hypoallergeen
- ✓ Anti-bacteriologisch: vangt zweetgeurtjes op en neutraliseert ze langer
- ✓ Super absorberend
- ✓ Milieuvriendelijk, duurzaam
- ✓ Voelt bijzonder zacht aan
- ✓ Ademt beter dan katoenvezels
- ✓ Warm in de winter en fris in de zomer of tijdens het sporten
- ✓ Kan dag en nacht gedragen worden
- ✓ Elastisch en knelt het stomazakje niet af
- ✓ Voor vrouwen afgewerkt met een mooie kanten boordje

kijk op onze website [www.bellawear.be](http://www.bellawear.be)

voor meer informatie.





## LEVEL 2 - MEDIUM ONDERSTEUNEND ONDERGOED

De stof in de buikregio van Level 2 ondergoed is verstevigd met een tweede, ondersteunende stoflaag. Zo krijgt de kwetsbare buikregio meer ondersteuning zonder dat de output van de stoma gehinderd wordt. Dit ondergoed is net als Level 1 ontworpen als dagdagelijks ondergoed en voelt als een comfortabele tweede huid aan.

### Wanneer draag je Level 2 steunondergoed?

- ✓ Tijdens het sporten, fysiek werk of huishoudelijke taken
- ✓ Tijdens andere zwaardere activiteiten
- ✓ Preventief tegen stomabreuken of om een kleine parastomale hernia te verlichten.
- ✓ Kan ook dagdagelijks gedragen worden

Ontdek alle producten en hun kenmerken op de volgende pagina's.



Zaakvoerster & oprichtster  
- Kelly Eerdekens -

# STEUN BOXERSHORT - UNISEX

## Level 2 - Medium ondersteuning

- Naadloos.
- Korte pijpjes die mooi aansluiten.
- Sluit perfect aan om het lichaam **tot in de taille**.
- Geeft een **dubbele ondersteuning** in de buikregio.
- Stretcht in verschillende richtingen waardoor de output **niet gehinderd** wordt.
- Kan **preventief** of als **verlichting** van een kleine stomabreuk gedragen worden.
- Ideaal voor **meerdere stoma's**.
- De **ademende stof** houdt de huid koel en droog.
- Geeft ondersteuning wanneer het stomazakje gevuld is.  
Resultaat: **minder lekkages**.

## Medium ondersteuning

- ✓ Na een abdominale ingreep
- ✓ Preventief of bij een kleine parastomale hernia
- ✓ Tijdens dagdagelijkse activiteiten
- ✓ Tijdens zwaardere activiteiten  
(Sport, fysiek werk, huishoudelijke taken,...)



**Merk:** Comfizz

**Maten:** Zie matentabel pag. 65

**Kleuren:** ■ □

**Samenstelling:** 89% Polyamide, 9% Lycra, 2% Katoen (*kruis gedeelte*)



# STEUN SLIP - VROUWEN

## Level 2 - Medium ondersteuning

- Naadloos.
- Sluit perfect aan om het lichaam tot in de taille.
- Geeft een **dubbele ondersteuning** in de buikregio.
- Stretcht in verschillende richtingen waardoor de output **niet gehinderd** wordt.
- Kan **preventief** of als **verlichting** van een kleine stomabreuk gedragen worden.
- Ideaal voor **meerdere stoma's**.
- De **ademende stof** houdt de huid koel en droog.
- Geeft ondersteuning wanneer het stomazakje gevuld is.  
Resultaat: **minder lekkages**.

## Medium ondersteuning

- ✓ Na een abdominale ingreep
- ✓ Preventief of bij een kleine parastomale hernia
- ✓ Tijdens dagdagelijkse activiteiten
- ✓ Tijdens zwaardere activiteiten  
(Sport, fysiek werk, huishoudelijke taken,...)



Merk: Comfizz

Maten: Zie matentabel pag. 65

Kleuren: ■ □

Samenstelling: 89% Polyamide, 9% Lycra, 2% Katoen (kruisgedeelte)



# STEUN TAILLEBAND - UNISEX

## Level 2 - Medium ondersteuning

- Naadloos.
- Sluit perfect aan om het lichaam tot in de taille.
- De **siliconen bolletjes** aan de binnenzijde gaat verschuiven tegen.
- Geeft een **dubbele ondersteuning** in de buikregio.
- Stretcht in verschillende richtingen waardoor de output **niet gehinderd** wordt.
- Kan **preventief** of als **verlichting** van een kleine stomabreuk gedragen worden.
- Ideaal voor **meerdere stoma's**.
- De **ademende stof** houdt de huid koel en droog.
- Geeft ondersteuning wanneer het stomazakje gevuld is. Resultaat: **minder lekkages**.
- Geeft een zelfzeker gevoel tijdens **intieme momenten**.

## Medium ondersteuning

- ✓ Na een abdominale ingreep
- ✓ Preventief of bij een kleine parastomale hernia
- ✓ Tijdens dagdagelijkse activiteiten
- ✓ Tijdens zwaardere activiteiten  
(Sport, fysiek werk, huishoudelijke taken,...)
- ✓ Tijdens intieme momenten

Merk: Comfizz

Maten: Zie matentabel pag. 65

Kleuren:

Samenstelling: 88% Polyamide, 12% Lycra



# DRIE GEMAKKELIJKE STAPPEN



"De siliconen bolletjes aan de binnenzijde gaat verschuiven tegen."



# STEUNBAND MAX – UNISEX

## Level 2 - Medium ondersteuning

- Deze steunband heeft geen baleinen maar is wel net **iets steviger** dan een Level 2 band. Met behulp van de klittenband kan je kiezen hoe vast je hem aantrekt.
- **Comfortabel, praktisch én modieus.** Oogt niet medisch
- Waterbestendig, ventilerend en sneldrogend materiaal zorgt voor **bescherming bij een lek** alsook bij fysieke activiteiten zoals bijvoorbeeld zwemmen.
- Sluit perfect aan **om het lichaam.**
- De **siliconen strips** aan de binnenzijde gaat verschuiven tegen.
- Geeft een goede **ondersteuning** in de buikregio.
- **Stretcht** in verschillende richtingen waardoor de output niet gehinderd wordt.
- Kan **preventief** of als **verlichting** van een kleine stomabreuk gedragen worden.
- Ideaal voor **meerdere stoma's.**
- Geeft ondersteuning wanneer het stomazakje gevuld is.  
Resultaat: **minder lekkages.**



## Medium ondersteuning

- ✓ Na een abdominale ingreep
- ✓ Preventief of bij een kleine parastomale hernia
- ✓ Tijdens activiteiten in het water
- ✓ Tijdens dagdagelijkse activiteiten
- ✓ Tijdens zwaardere activiteiten  
(Sport, fysiek werk, huishoudelijke taken,...)

**Merk:** Mr. Colitis Crohns

**Maten:** Zie website voor meer info

**Kleuren:** ■

**Samenstelling:** 2,5 mm adembaar neopreen met een platte sluiting, aan beide kanten gelamineerd met premium, zacht en extra uittrekbare nylon behandeld met Sanitized.



1

2

3

4





## LEVEL 3 - STEVIG ONDERSTEUNEND ONDERGOED

Level 3 ondergoed biedt de meeste steun en is altijd in de vorm van een steunband rond de buikregio. De band wordt gesloten door velcro strips. De opening voor het stomazakje kan gevormd zijn of op maat geknipt worden.

### Wanneer draag je de Level 3 steunband?

- ✓ Om grotere stomabreuken te ondersteunen
- ✓ Om te herstellen van een stomabreuk
- ✓ Tijdens fysiek zware inspanningen of activiteiten  
(sporten, tillen, zware jobs, zware huishoudelijke taken...)

**Let op:** Draag je de steunband liever niet de hele dag? Gebruik dan Level 2 ondergoed om de zwakkere buikregio ondersteuning te geven. (Zie Level 2 ondergoed pag. 24)

Ontdek alle producten en hun kenmerken op de volgende pagina's.



# STEUNBAND EASY CUT PLUS- UNISEX

## Level 3 - Stevige ondersteuning

- Geeft **maximale ondersteuning** in de buikregio.
- De beste optie tijdens inspanningen met **extreme druk** op de buikwand (*sporten, tillen, zware job, huishoudelijke taken, veel hoesten of niezen,...*).
- Kan met of zonder **opening** gedragen worden.
- De opening voor het stomazakje wordt zelf **op maat uitgeknipt**.
- Wordt preventief gedragen of bij last van **zwaardere** parastomale hernia's (*stomabreuken*).

**Let op:** Draag je liever niet de hele dag een steunband?  
Wissel dan af met Level 2 ondergoed



## Stevige ondersteuning

- ✓ Na een abdominale ingreep
- ✓ Preventief of om een zwaardere parastomale hernia te ondersteunen
- ✓ Tijdens zwaardere activiteiten (*sport, werk, huishoudelijke taken,...*)
- ✓ Voor mensen met rugklachten

**Merk:** Basko

**Maten:** Zie matentabel pag. 66

**Kleuren:** ■

**Samenstelling:** Coolmax (*polyester, polyamide, elastaan*); Latexvrij

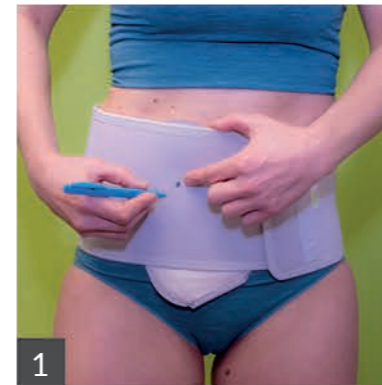

1

Zet een stip ter hoogte van de stoma

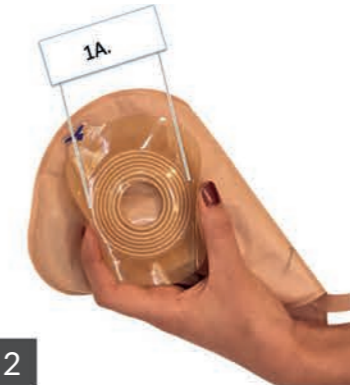

2

Bepaal de maat van de opening: meet de diameter van de buitenste ringmaat (1A)



3

Gebruik het sjabloon om de grootte van de stomaring af te tekenen. (Niet op het elastiek gedeelte!)

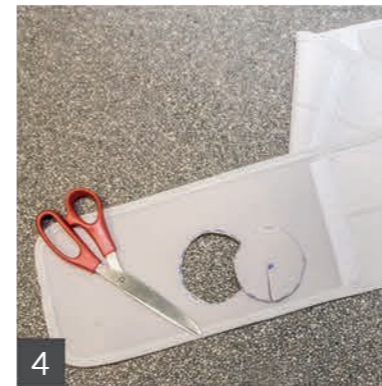

4

Vouw de band dubbel en knip met een schaar een kleine opening ter hoogte van de stip. Knip vervolgens het rondje uit op de stippellijn.

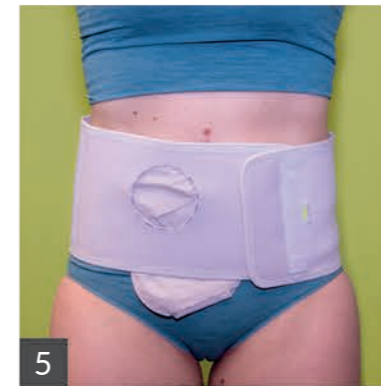

5

Doe de band om met de opening ter hoogte van de stoma en haal vervolgens het stomazakje door de opening.



6

Neem de afdekband en doe deze over het stomazakje heen. Bevestig door middel van de klittenband.



7

**Optioneel:** Om je stoma te beschermen kan je een stoma Bescherm cap over het stomazakje plaatsen. (Apart verkrijgbaar) Bevestig door middel van de klittenband. Bevestig vervolgens de afdekband over de Cap heen.

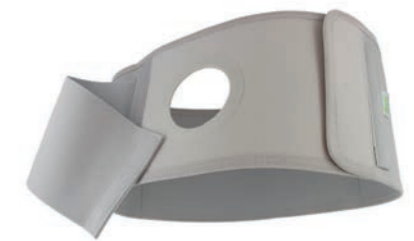

Nu ook in Standaard Plus - versie.

# STEUNBAND STANDAARD MODEL - UNISEX

## Level 3 - Stevige ondersteuning

- Geeft **maximale ondersteuning** in de buikregio.
- Kant-en-klare opening voor het stomazakje: 60mm – 72mm – 85mm.
- De beste optie tijdens inspanningen met **extreme druk** op de buikwand (*sporten, tillen, zware job, huishoudelijke taken, veel hoesten of niezen,...*).
- Wordt preventief gedragen of bij last van **zwaardere** parastomale hernia's (*stomabreuken*).

**Let op:** Draag je liever niet de hele dag een steunband? Wissel dan af met Level 2 ondergoed om de zwakkere buikregio ondersteuning te geven. (Zie Level 2 ondergoed pag. 24)



## Stevige ondersteuning

- ✓ Na een abdominale ingreep
- ✓ Preventief of om een zwaardere parastomale hernia te ondersteunen
- ✓ Tijdens zwaardere activiteiten (*sport, werk, huishoudelijke taken,...*)
- ✓ Voor mensen met rugklachten

**Merk:** Basko

**Maten:** Zie matentabel pag. 66

**Kleuren:** ■ ■ ■

**Samenstelling:** 85% Polyester, 15% Lycra

versterkingsplaat: EVA, Latexvrij

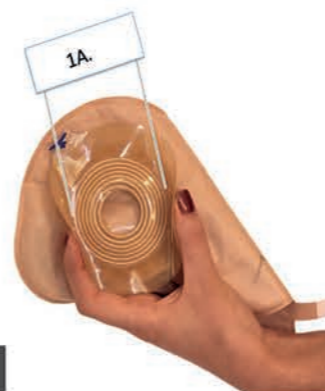

1

Bepaal de maat van de opening: meet de diameter van de buitenste ringmaat (1A)

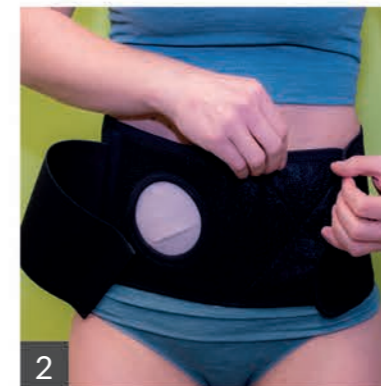

2

Doe de band om met de opening ter hoogte van je stomazakje. Sluit de band door middel van de klittenband.

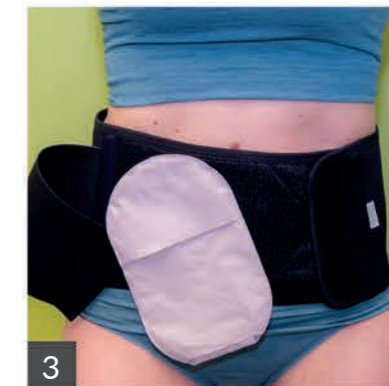

3

Haal vervolgens het stomazakje door de opening.



4

Doe de afdekbands over het stomazakje heen. Bevestig door middel van de klittenband.



5

**Optioneel:** Om je stoma te beschermen kan je een stoma Bescherm cap over het stomazakje plaatsen. (Apart verkrijgbaar) Bevestig door middel van de klittenband. Bevestig vervolgens de afdekbands over de Cap heen.



# ONDERSTEUNEND ONDERGOED VOOR KINDEREN

“  
Be happy, be confident  
and leave a little sparkle  
wherever you go!”



# STEUN BOXERSHORT EN SLIP - KINDEREN

## Level 1 - Lichte ondersteuning

- Naadloos.
- Sluit perfect aan om het lichaam tot in de taille.
- Stretcht in verschillende richtingen waardoor de output niet gehinderd wordt.
- Kan preventief of als verlichting van een kleine stomabreuk gedragen worden.
- Ideaal voor meerdere stoma's.
- De ademende stof houdt de huid koel en droog.
- Geeft ondersteuning wanneer het stomazakje gevuld is.  
Resultaat: minder lekkages.
- Geeft een zelfzeker gevoel tijdens alle leuke speelmomenten.

*Tip: Combineer een Level 1 slip/boxershort met een Level 1 tailleband en bekom zo de steun van Level 2!*



## Lichte ondersteuning

- ✓ Na een abdominale ingreep
- ✓ Preventief of bij een kleine parastomale hernia
- ✓ Tijdens dagdagelijkse activiteiten en 's nachts
- ✓ Tijdens sportactiviteiten of speelmomenten

**Merk:** Comfizz

**Maten:** Zie matentabel pag. 64

**Kleuren Boxer:**

**Kleuren Slip:**

**Samenstelling:** 92% Polyamide, 8% Lycra, 2% Katoen (*kruisgedeelte*)



# STEUN TAILLEBAND - KINDEREN

## Level 1 - Lichte ondersteuning

- Naadloos.
- Sluit perfect aan om het lichaam **tot in de taille**.
- Stretcht in verschillende richtingen waardoor de output **niet gehinderd** wordt.
- Kan **preventief** of als **verlichting** van een kleine stomabreuk gedragen worden.
- Ideaal voor **meerdere stoma's**.
- De **ademende stof** houdt de huid koel en droog.
- Geeft ondersteuning wanneer het stomazakje gevuld is.  
Resultaat: **minder lekkages**.
- Geeft een zelfzeker gevoel tijdens **alle leuke speelmomenten**.

*Tip: Combineer een Level 1 slip/boxershirt met een Level 1 tailleband en bekom zo de steun van Level 2!*



### Lichte ondersteuning

- ✓ Na een abdominale ingreep
- ✓ Preventief of bij een kleine parastomale hernia
- ✓ Tijdens dagdagelijkse activiteiten en 's nachts
- ✓ Tijdens sportactiviteiten of speelmomenten

**Merk:** Comfizz

**Maten:** Zie matentabel pag. 64

**Kleuren Boxer:** ■ ■ □

**Samenstelling:** 85% Polyamide, 5% Elastaan



# HULPMIDDELEN



PRODUCTEN OM HET LEVEN  
ALS STOMADRAGER NOG  
COMFORTABELER TE MAKEN

Neem een kijkje op onze website  
voor nog meer hulpmiddelen,  
ontdek zo o.a. de  
Coloplast Brava Lijmverwijderaar





# BELLAWEAR

## BAMBOOHOESJE

### Kenmerken

- Van nature **hypoallergeen**.
- **Anti-bacteriologisch**: vangt zweetgeurtjes op en neutraliseert ze langer.
- Super absorberend.
- **Milieuvriendelijk**, duurzaam.
- Voelt bijzonder **zacht** aan.
- **Ademt** beter dan katoenvezels: warm in de winter en fris in de zomer of bij sporten.
- **Vermindert de kans op irritatie** onder het stomazakje.
- Super **dunne stof** dus makkelijk te dragen in combinatie met eender ander (*steun-*) ondergoed.
- Kan **dag en nacht** gedragen worden.
- **Elastisch**, knelt het stomazakje niet af.
- **Vermindert het ritselend geluid** van het stomazakje.



Merk: Bellawear  
 2 Maten: Urostoma of Colo-/ileostoma  
 Kleuren: ■ ■ ■ ■  
 Samenstelling: 95% Viscose  
 van Bamboe, 5% Elastaan

# BAMBOOHOESJE

## INTIEM

Het Bamboehoesje is nu ook speciaal ontwikkeld voor tijdens intieme momenten.  
 Plooi het stomazakje dubbel in het verkleinde hoesje.

### Extra voordelen:

- ✓ Het stomazakje is compact opgeborgen en blijft tegen het lichaam
- ✓ Bamboe is erg zacht, zowel voor de drager als voor de partner



Merk: Bellawear  
 2 Maten: Urostoma of Colo-/ileostoma  
 Kleuren: ■ ■ ■ ■  
 Samenstelling: 95% Viscose  
 van Bamboe, 5% Elastaan

# URINEBEENZAKHOUDER

## Boven- en onderbeen

- Kan zowel aan de binnen- als buitenkant van het bovenbeen /onderbeen gedragen worden.
- Bestaat uit twee lagen stof waartussen de beenzak makkelijk gedragen wordt.
- Uiterst comfortabele, zachte en soepele stof.
- Stretcht in alle richtingen waardoor het zakje niet afgekneld wordt.
- Voorkomt rek op de katheter.
- De binnenste laag is gemaakt van een lichter materiaal voor een betere ventilatie.
- Opening onderaan voorzien zodat de Sleeve aangehouden kan worden tijdens het ledigen.
- Bij bewegingen is de beenzak niet zichtbaar onder de kledij.
- Veilig en comfortabel, ook tijdens sportactiviteiten.
- Capaciteit tot 750ml.



Merk: Comfizz  
 Maten: Zie matentabel pag. 65  
 Kleuren: ■ □  
 Samenstelling: 90% Polyamide, 10% Lycra

# STOMA BESCHERM CAP (CAP + ACHTERPAD)

De Stoma Bescherm Cap biedt extra bescherming tegen druk en plotse stoten. Een achterpad wordt achter het stomazakje rond de huidplaat bevestigd. Hierop wordt een uitgeholde plastic beschermingshuls met klittenband vastgemaakt die het zakje beschermt. De Cap kan dus zonder extra steunband gedragen worden. Draag er (steun-)ondergoed over. Zo valt de Bescherm Cap niet op en blijft hij netjes tegen je lichaam zitten.

## Ideaal voor extra bescherming:

- ✓ Tijdens het sporten
- ✓ Tijdens het dragen van je autogordel
- ✓ Om op de buik te slapen
- ✓ Om een broeksriem aan te spannen

De achterpad en de cap zijn ook apart verkrijgbaar.

Voor het bepalen van de juiste diameter van de opening meet je de buitenste ringmaat van de stomaplaat. (Zie foto 1A)

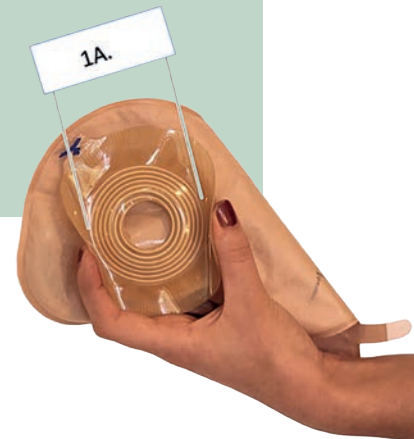

Merk: Comfizz  
 Maten opening: 60, 75, 90 mm  
 Kleuren: ■ □  
 Samenstelling Cap: ABS Plastic, 15% Nylon  
 Samenstelling Achterpad: 100% Polyester

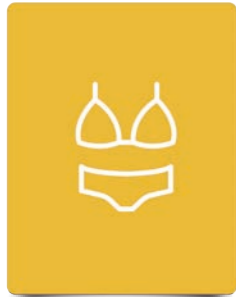

## BADMODE

Zwemmen, naar de sauna gaan  
of lekker op het strand liggen  
is geen issue meer.

Voel je comfortabel, zelfzeker  
en zorgeloos in je favoriete  
zwemkledij dankzij  
de Bellawear badmode.

Hou onze website in de gaten  
om de nieuwste collecties  
niet te missen!

Zie ook de steunband MAX pag. 32



# BADMODE ZWEMBAD - UNISEX

## Level 1 - Lichte ondersteuning

- Het interne vakje bergt de stoma op.
- Ondersteunt het stomazakje, houdt het op zijn plaats en vermijdt lekkages.
- Geen huidcontact of wrijving met het stomazakje dus minder kans op irritatie.
- Makkelijk te combineren met je eigen zwemkledij of een van onze tankini's.



Merk: Bellawear

Maten: Zie matentabel pag. 64

Kleur: ■

Samenstelling: 95% Polyester, 5% Elastaan



# ZWEMSHORT – UNISEX

## Level 2 - Medium ondersteuning

- Sluit aan tot in de taille en omhult de stoma volledig op een **discrete** manier.
- **Opening** aan de binnenzijde om het stomazakje in op te bergen.
- Quasi naadloos.
- **Korte pijpjes** die mooi aansluiten.
- **Level 2** medium ondersteuning in de buikzone om **vrij en zonder zorgen te bewegen**.
- **Ondersteunt** het stomazakje, houdt het op zijn plaats en **vermijdt lekkages**.
- Voor vrouwen: **Makkelijk te combineren** met je eigen zwemkledij of een van onze tankini's.



Merk: Comfizz

Maten: Zie matentabel pag. 65

Kleur: ■ ■

Samenstelling: 89% Polyamide, 9% Elastaan, 2% Katoen (*kruisgedeelte*)

# HOGE ZWEMSLIP – VROUWEN

## Level 1 - Lichte ondersteuning

- Sluit aan tot in de taille en omhult de stoma volledig op een discrete manier.
- Quasi naadloos.
- Ondersteunt het stomazakje, houdt het op zijn plaats en vermijdt lekkages.
- Makkelijk te combineren met je eigen zwemkledij of onze tankini's.



Merk: WoW

Maten: Zie matentabel pag. 67

Kleur: ■

Samenstelling: 85% Polyamide, 15% Elastaan



# TANKINI – VROUWEN

## Level 1 - Lichte ondersteuning

- Mooie patronen en kleuren die ervoor zorgen dat het stomazakje niet opvalt.
- Plooitjes op de buik voor textuur waardoor je stomazakje nòg minder zichtbaar is.
- Makkelijk te combineren met de Bellawear hoge zwemslip of zwemshort.



Merk: WoW

Maten: Zie matentabel pag. 67

Kleur: Zie website voor de verschillende beschikbare patronen

Samenstelling: 85% Polyamide, 15% Elastaan





**B**ELLAWEAR.  
CONFIDENT EVERYDAY EVERYWHERE

## DOOR EN VOOR **STOMADRAGERS**



Bellawear



confident



everyday



everywhere



# MATENTABELLEN

## BELLAWEAR - PRODUCTEN

### Zwemband en comfortband

Maat (Taille)	Hoogte	Omvang (Taille)
S	20 cm	65 - 70 cm
M	20 cm	70 - 80 cm
L	20 cm	80 - 90 cm
XL	21 cm	90 - 102 cm
2XL	22 cm	102 - 115 cm
3XL	23 cm	115 - 129 cm



## BELLAWEARHOESJES - BAMBOO

2 Maten: Urostoma of Colo-/ileostoma



## COMFIZZ - KINDEREN

Comfizz maat	Taille maat
XS	35 - 41 cm
S	43 - 48 cm
M	51 - 56 cm
L	58 - 64 cm

**BELLAWEAR.**  
CONFIDENT EVERYDAY EVERYWHERE



**Comfizz**  
Innovative Medical Clothing

## COMFIZZ - PRODUCTEN

Opmerking: Door de aard van het stof is er flexibiliteit in de maatvoering en de uiteindelijke beslissing zal afhangen van uw persoonlijke voorkeur of u graag meer of minder steun draagt.

**Comfizz**  
Innovative Medical Clothing

Comfizz maat	Taille maat
S/M	71 - 81 cm
M/L	86 - 96 cm
L/XL	101 - 111 cm
XL/2XL	117 - 127 cm
2XL/3XL	132 - 142 cm

## COMFISLEEVE

Deze maten zijn genomen op het breedste punt van het onderbeen/bovenbeen.

Losjes opmeten.



Onderbeen	
S	33 - 38 cm
M	40 - 46 cm
L	48 - 53 cm
XL	56 - 61 cm
XXL	63 - 68 cm
XXXL	71 - 76 cm

Bovenbeen	
S	51 - 53 cm
M	56 - 58 cm
L	61 - 64 cm
XL	66 - 71 cm
XXL	74 - 79 cm
XXXL	81 - 86 cm



**BASKO - PRODUCTEN**

Bij deze producten moet de buikomvang gemeten worden, niet de taille.

Maat	Hoogte	Omvang
S	15 cm	70 - 79 cm
M	15 cm	80 - 89 cm
L	15 cm	90 - 99 cm
XL	15 cm	100 - 109 cm
2XL	15 cm	110 - 120 cm
3XL	15 cm	121 - 130 cm
4XL	15 cm	131 - 140 cm

De Plus bandages zijn verkrijgbaar in de hoogtes 10, 15, 19 en 23 cm.  
De standaard modellen zijn verkrijgbaar in hoogtes 10, 15 en 22,5 cm.  
Voor meer informatie neem contact met ons op: [info@bellawear.be](mailto:info@bellawear.be)

**Wasvoorschriften**

- ✓ De Basko bandages kunnen met een fijn wasmiddel op maximaal 40°C gewassen worden. Om tijdens het wassen beschadigingen aan het materiaal te voorkomen sluit u vóór het wassen alle klittenbanden en verwijder de baleinen uit de bandage.
- ✓ Wanneer de bandage niet gedragen wordt is het belangrijk deze met de sluitingen gesloten op te bergen. Daardoor blijft het klittenband schoon en goed hechtend.



**Basko**  
Healthcare

**WOW****Tankini / bovenstuk**

Maat:	38	40	42	44	46
-------	----	----	----	----	----

Dit zijn confectiematen. Vallen klein, bij voorkeur maat groter nemen.  
Zolang de voorraad strekt.

**Slip / onderstuk**

Maat:	36	38	40	42	44
Taille:	65-68	70-73	74-76	78-81	83-90
Heup:	94-96	98-101	102-105	107-109	113-119

**Hoe meten?**

**Taille:** Meet rond je middel bij het smalste stuk boven je navel

**Heup:** Om je heup te meten leg je het meetlint om het breedste gedeelte van je billen.

Je kunt ook contact opnemen met onze klantenservice voor een beter advies.  
De tabel geeft een indicatie.



# BELLASTOMA COMMUNITY

Heb je de ziekte van Crohn, Colitis Ulcerosa, darmkanker, een stoma, blaaskanker of een andere medische aandoening?

**Praten helpt**, en zeker met mensen die hetzelfde ervaren als jij.

Word daarom zeker lid van onze besloten **Facebookpagina #Bellastoma**. We bespreken hier vragen, aankomende operaties en geven je een platform om je verhaal te vertellen.

**Enkel leden kunnen deze pagina zien, waardoor je de nodige privacy krijgt.**

Wil je op de hoogte blijven van de nieuwigheden én evenementen die we organiseren?

**Schrijf je dan in** op onze nieuwsbrief en **like** onze openbare **Facebookpagina!**

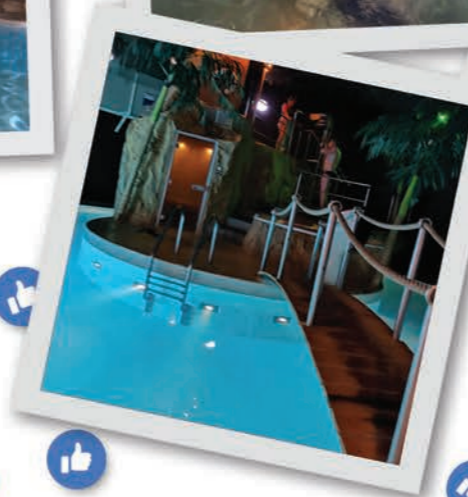

## NIEUWS, TIPS & TRICKS EN GETUIGENISSEN

Zit je met vragen over bepaalde onderwerpen zoals **'Zwemmen met een stoma'**, **'Stoma en voeding'**, **'Hoe verberg ik mijn stoma?'** en nog veel meer topics, lees dan zeker ook onze blogs op de website onder de rubriek **'Info!'**

# Bellastoma.

zelfzeker door het leven



Openbare Facebook pagina:  
**Bellawear**  
Besloten Facebook pagina:  
**#Bellastoma**



Instagram:  
**\_bellawear\_**



## EEN GEDICHT VOOR ZIJ DIE EEN SLECHTE DAG HEBBEN OF SOMS HET GEVOEL HEBBEN DAT ZE ER ALLEEN VOOR STAAN

Once this woman was half the person she is today,  
dependant, sick and insecure in every single way.

Her chronic illness lived a life of its own, being in hospital was all she had ever known.

When things couldn't get worse.. fate struck, she was all out of chances, all out of luck.

Never would she have believed, her life would be saved  
by the most drastic solution she received.

Now she is free, independent and strong, getting her powers  
out of all the negatives that did her wrong.

Waving taboos and criticism goodbye, without ever again wondering why...

... fate struck her in such a harsh way.  
But now she is living life to the fullest every single day!

To all those who have suffered!

- Kelly Eerdekenens -



Auteur cartoon zie instagram: elsemans

# BELLAWEAR.

CONFIDENT EVERYDAY EVERYWHERE



Level 1 - Licht ondersteunend



Level 2 - Medium ondersteunend



Level 3 - Stevig ondersteunend



Kids



Hulpmiddelen



Badmode