

# Carolyn Design

---

Uniformes - Uniforms  
carolyndesign.com

25<sup>e</sup>  
Anniversaire



---

Fabriqué au Québec  
Made in Canada

25<sup>e</sup>  
Anniversaire

Carolyn Design

---



---

**CETTE ANNÉE, CAROLYN DESIGN  
CÉLÈBRE SES 25 ANS.**

**Je profite de l'occasion qui se présente pour témoigner notre reconnaissance pour votre fidèle loyauté au fil des années. C'est avec fierté que les uniformes Carolyn Design sont créés, dessinés et confectionnés au Québec depuis 25 ans maintenant. Vous êtes la source d'inspiration qui me donne l'envie de me dépasser, de créer pendant encore plusieurs années.**

**En mon nom et au nom de toute l'équipe Carolyn Design, sincères remerciements.**

---

**THIS YEAR, CAROLYN DESIGN  
CELEBRATES ITS 25 YEARS.**

Let me take this opportunity to express our gratitude for your loyalty over the years. Carolyn Design uniforms have been proudly created, designed and crafted in Quebec for 25 years now. You are the source of inspiration that makes me want to surpass myself and continue creating for years to come.

On behalf of the entire Carolyn Design team, my sincere thanks.

**Caroline Poulin  
PRÉSIDENTE ET DESIGNER  
President & Designer**

**Carolyn Design**

---



**NOUVEAU  
NEW**

**LE FLAMBOYANT**  
FLAMBOYANT

**STYLE 71943**  
TISSU/FABRIC  
**POLYFLEXX**

**ROUGE**  
RED



XXS - XXL

95 \$

**NOUVEAU  
NEW**



**L'IMPECCABLE**  
IMPECCABLE

**STYLE 71944**  
TISSU/FABRIC  
POLYFLEXX

**NOIR, BLANC, PERLE**  
BLACK, WHITE, PEARL



XXS - XXL

95 \$

LA JOLIE



LE FRINGANT

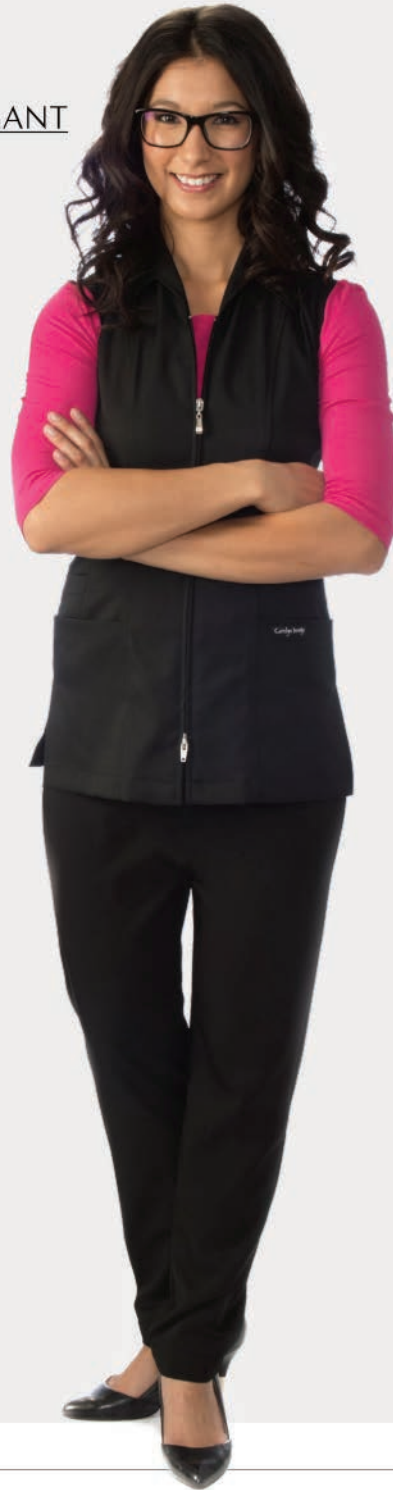

**LA JOLIE**  
PRETTY

**STYLE 41933**  
TISSU/FABRIC  
POLYFLEXX

**NOIR**  
BLACK



XXS - XXL

100 \$

**LE FRINGANT**  
DASHING

**STYLE 71725**  
TISSU/FABRIC  
**LIVIERA**  
EXCLUSIF

**NOIR, BLANC**  
BLACK, WHITE



XXS - XXL  
3XL

90 \$  
100 \$





**L'INCONTOURNABLE**  
ESSENTIAL

**STYLE 71565**  
TISSU/FABRIC  
**LIVIERA**  
EXCLUSIF

**NOIR, BLANC**  
BLACK, WHITE



XXS - XXL 95 \$  
3XL - 4XL 105 \$

**GRIS**  
GREY



XXS - XXL 95 \$

TISSU/FABRIC  
**POLYFLEXX**

**MARINE, BLEU**  
NAVY, BLUE



XXS - XXL 95 \$

**NOUVEAU  
NEW**



**LE CLASSE**  
CLASSY

**STYLE 71945**  
TISSU/FABRIC  
POLYFLEXX

**NOIR, BLANC, PERLE**  
BLACK, WHITE, PEARL



XXS - XXL

95 \$





**LE RAFFINÉ**  
SOPHISTICATED

**STYLE 71668**

TISSU/FABRIC  
**LIVIERA**  
EXCLUSIF

**NOIR, BLANC**

BLACK, WHITE



3XS - XXL

95 \$

3XL

105 \$

**GRIS**

GREY



XXS - XXL

95 \$

TISSU/FABRIC  
**POLYFLEXX**

**MARINE**

NAVY



XXS - XXL

95 \$

**BLEU**

BLEU



XXS - XL

95 \$



**LE CÉLESTE**  
CELESTE

**STYLE 71902**

TISSU/FABRIC  
**LIVIERA**  
EXCLUSIF

\* Chandails/T-Shirt page 26

Confection spéciale  
Special confection  
Minimum 10

**NOIR-ROSE FRAMBOISE**

BLACK-PINK RASBERRY

**NOIR-BLEU SAPHIR**

BLACK-SAPPHIRE BLUE

**NOIR-ROUGE**

BLACK-RED

**NOIR-VERT CITRON**

BLACK-LEMON GREEN



XXS - XXL

95 \$



**LE CÉLESTE**  
CELESTE

**STYLE 71902**

TISSU/FABRIC  
**LIVIERA**  
EXCLUSIF

**NOIR, BLANC, BLANC-NOIR**  
BLACK, WHITE, WHITE-BLACK



3XS - XXL

95 \$

3XL

105 \$

—Nouveau—  
**NOIR-GRIS, GRIS-NOIR**  
—New—  
BLACK-GREY, GREY-BLACK



XXS - XXL

95 \$



**LE NEW-YORKAIS**  
NEW-YORKER

**STYLE 71798**  
TISSU/FABRIC  
**POLYFLEXX**

**NOIR, BLANC**  
BLACK, WHITE



3XS - XXL 90 \$  
3XL 100 \$

**MARINE**  
NAVY



XXS - XXL 90 \$





**L'ENJOLEUR**  
PERKY

**STYLE 71723**  
TISSU/FABRIC  
POLYFLEXX

**NOIR, BLANC**  
BLACK, WHITE

**MARINE**  
NAVY

**BLEU**  
BLUE

**GRIS**  
GREY



XXS - XXL 90 \$  
3XL 100 \$

XXS - XXL 90 \$

XXS - XL 90 \$

XXS - XXL 90 \$





**LE NOBLE**  
NOBLE

**STYLE 71694**  
TISSU/FABRIC  
REBEL

**NOIR, BLANC**  
BLACK, WHITE



XXS - XXL 90 \$  
3XL 100 \$



LE GLAMOUR  
GLAMOUR

**STYLE 71924**  
TISSU/FABRIC  
REBEL

**NOIR, BLANC**  
BLACK, WHITE



3XS - XXL  
3XL

95 \$  
105 \$









**LE SCINTILLANT**  
SPARKLE

**STYLE 71898**  
TISSU/FABRIC  
**REBEL**

**NOIR, BLANC**  
BLACK, WHITE



3XS - XXL  
3XL

95 \$  
105 \$





**L'ÉLÉGANT**  
ELEGANT

**STYLE 71828**

TISSU/FABRIC  
**POLYFLEXX**

**NOIR, BLANC, NOIR-BLANC, BLANC-NOIR**  
BLACK, WHITE, BLACK-WHITE, WHITE-BLACK

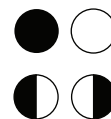

3XS - XXL

90 \$

3XL

100 \$



**L'AUDACIEUX**  
DARING

**STYLE 30092**  
TISSU/FABRIC  
**POLYFLEXX**

**NOIR**  
BLACK



XXS - XXL 90 \$  
3XL - 4XL 100 \$

**BLANC**  
WHITE



XXS - XXL 90 \$



**LE BOULEVERSANT**  
OVERWHELMING

**STYLE 61938**  
TISSU/FABRIC  
POLYFLEXX

**NOIR, BLANC, BLANC-NOIR**  
BLACK, WHITE, WHITE-BLACK

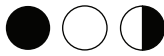

XXS - XXL  
3XL

95 \$  
105 \$

L'ADORABLE

L'IRRÉSISTIBLE

LE CRAQUANT



**L'IRRÉSISTIBLE**  
IRRÉSISTIBLE

**STYLE 71929**  
TISSU/FABRIC  
**DIABLO**  
EXCLUSIF

**NOIR**  
BLACK



3XS - XXL  
3XL

85 \$  
95 \$

**L'ADORABLE**  
LOVELY

**STYLE 71925**  
TISSU/FABRIC  
**DIABLO**  
EXCLUSIF

**NOIR**  
BLACK



XXS - XXL

85 \$

**LE CRAQUANT**  
CUTE

**STYLE 71927**  
TISSU/FABRIC  
**DIABLO**  
EXCLUSIF

**NOIR**  
BLACK



XXS - XXL

85 \$



**LE BELLA**  
BELLA

**STYLE 71716**  
TISSU/FABRIC  
DURYTEX

**NOIR, BLANC-NOIR**  
BLACK, WHITE-BLACK



XXS - XXL

80 \$





L'AMBITIEUX

**NOUVEAU  
NEW**



PANTALON

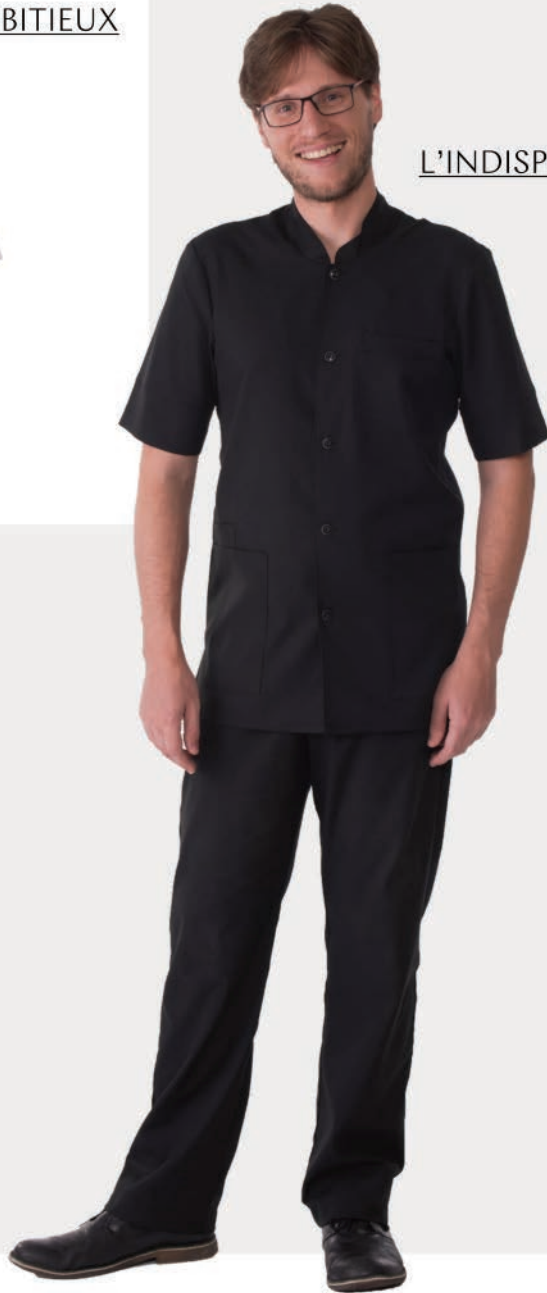

L'INDISPENSABLE



**L'INDISPENSABLE**  
MUST-HAVE

**STYLE 71920**  
TISSU/FABRIC  
**LIVIERA**  
EXCLUSIF

**NOIR, BLANC**  
BLACK, WHITE



XS - XXL 95 \$  
3XL 105 \$

**L'AMBITIEUX**  
AMBITIOUS

**STYLE 71918**  
TISSU/FABRIC  
**LIVIERA**  
EXCLUSIF

**NOIR, BLANC**  
BLACK, WHITE



XS - XXL 95 \$  
3XL 105 \$

**PANTALON**  
PANTS

**STYLE 90200**

**NOIR, GRIS, MARINE**  
BLACK, GREY, NAVY



30-46 120 \$



**LE CONFIAANT**  
CONFIDENT

**STYLE 71915**  
TISSU/FABRIC  
**LIVIERA**  
EXCLUSIF

**NOIR, BLANC**  
BLACK, WHITE



XS - XXL 95 \$  
3XL 105 \$

**GRIS**  
GREY



XS - XXL 95 \$

**MANCHES LONGUES**  
LONG SLEEVES

**STYLE 71921**  
TISSU/FABRIC  
**LIVIERA**  
EXCLUSIF

**NOIR, BLANC**  
BLACK, WHITE



XS - XXL 95 \$  
3XL 105 \$



TISSU/FABRIC  
**LIVIERA**  
EXCLUSIF



TISSU/FABRIC  
**POLYFLEXX**

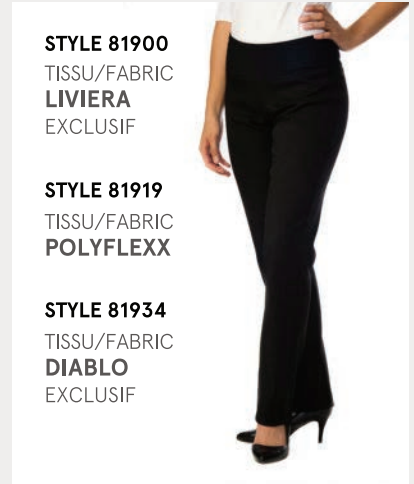

**STYLE 81900**  
TISSU/FABRIC  
**LIVIERA**  
EXCLUSIF

**STYLE 81919**  
TISSU/FABRIC  
**POLYFLEXX**

**STYLE 81934**  
TISSU/FABRIC  
**DIABLO**  
EXCLUSIF

**LE FONCEUR**  
GO-GETTEUR

**STYLE 30071**

**COUPE RÉGULIÈRE**  
REGULAR FIT

**STYLE 81521**

**TAILLE LYCRA**  
LYCRA WAISTBAND

**NOIR** ● XXS - XXL 100 \$  
BLACK

**NOIR, BLANC** ● ○ 00-21 75 \$  
BLACK, WHITE 23-25 85 \$  
**MARINE** ● 0-17 75 \$  
NAVY

**NOIR/81900** ● 00-21 75 \$  
BLACK 23-25 85 \$

**BLANC/81900** ○ 00-21 75 \$  
WHITE 23-25 85 \$

**NOIR/81919** ● 00-21 75 \$  
BLACK 23-25 85 \$

**NOIR/81934** ● 00-21 70 \$  
BLACK 23-25 80 \$



TISSU/FABRIC  
**POLYFLEXX**

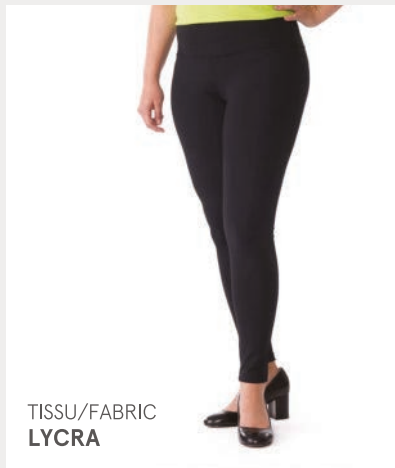

TISSU/FABRIC  
**LYCRA**



TISSU/FABRIC  
**POLYFLEXX**

**MOULANT**  
SKINNY

**STYLE 81814**

**LEGGING**  
LEGGING

**STYLE 90186**

**JUPE DOUBLÉE**  
LINED SKIRT

**STYLE 21567**

**NOIR** ● 00-15 75 \$  
BLACK

**NOIR** ● ○ XS-XXL 75 \$  
BLACK 3XL 85 \$

**NOIR** ● 0-17 75 \$  
BLACK



TISSU/FABRIC  
**LIVIERA**  
EXCLUSIF

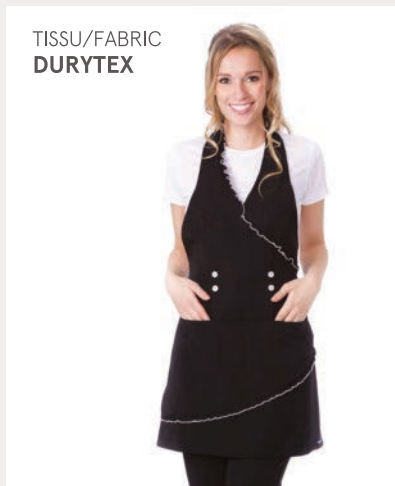

TISSU/FABRIC  
**DURYTEX**

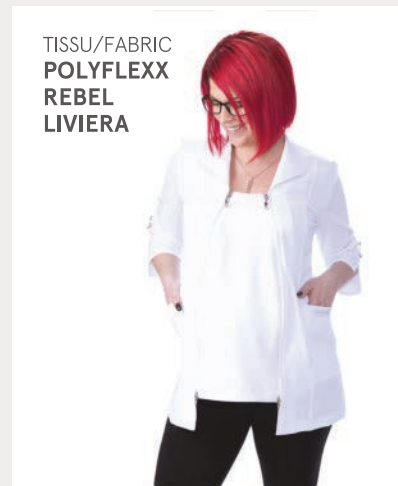

TISSU/FABRIC  
**POLYFLEXX**  
**REBEL**  
LIVIERA

**TABLIER COL « V »**     **STYLE 30023**  
APRON « V » NECK

TAILLE UNIQUE 35\$  
ONE SIZE

**NOIR**  
BLACK



**GRIS**  
GREY



**BLANC**  
WHITE



**LE MIGNON**     **STYLE 30138**  
CUTIE

TAILLE UNIQUE 45\$  
ONE SIZE

**NOIR-BLANC**  
BLACK-WHITE



**LE PETIT PLUS**     **STYLE 30143**  
THE LITTLE PLUS

TAILLE UNIQUE 25\$  
ONE SIZE

**NOIR**  
BLACK



**BLANC**  
WHITE

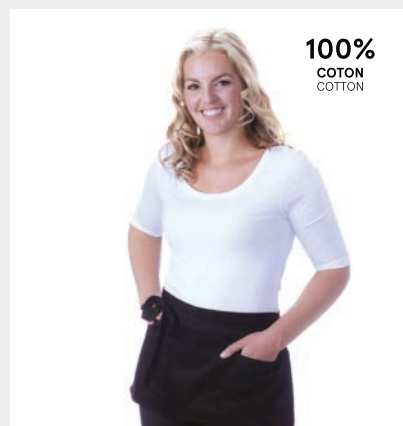

**100%**  
COTON  
COTTON



**100%**  
COTON  
COTTON



**RÉSISTANT**  
AUX PRODUITS  
CHIMIQUES  
CHEMICAL  
RESISTANT

**HYDROFUGE**  
WATER  
REPELLENT

**ANTI-TACHE**  
ANTI-STAIN

**TABLIER COURT**     **STYLE 90149**  
SHORT APRON

TAILLE UNIQUE 16 \$  
ONE SIZE

**NOIR / BLACK**



**BLANC / WHITE**



**GRIS CHARBON / COAL GREY**



**MARINE / NAVY**



**ROUGE / RED**



**PIERRE / STONE**



**TABLIER LONG**     **STYLE 90148**  
LONG APRON

TAILLE UNIQUE 18 \$  
ONE SIZE

**NOIR / BLACK**



**BLANC / WHITE**



**GRIS CHARBON / COAL GREY**



**MARINE / NAVY**



**CAFÉ / COFFEE**



**VERT FONCÉ / DARK GREEN**



**MARRON / BROWN**



**ORANGE / ORANGE**



**ROUGE / RED**



**ROYAL / ROYAL**



**PIERRE / STONE**



**DENIM / DENIM**



**LE DÉCOIFFANT**     **STYLE 90161**  
THE MIND-BLOWING

TAILLE UNIQUE 25 \$  
ONE SIZE

**NOIR**  
BLACK







**MANCHES ¾**  
¾ SLEEVES

**FEMME / WOMAN**      **STYLE 90145**      XS - XXL      17 \$  
3XL - 4XL      22 \$

- **NOIR / BLACK**
- **BLANC / WHITE**
- **GRIS / GREY**
- **BLEU SAPHIR / SAPPHIRE BLUE**
- **MARINE / NAVY**
- **ROSE FRAMBOISE / RASPBERRY PINK**

**CAMISOLE**  
TANK TOP

**FEMME / WOMAN**      **STYLE 90178**      XS - XXL      17 \$  
3XL - 4XL      22 \$

- **NOIR / BLACK**
- **BLANC / WHITE**
- **CHARBON CHINÉ / CHARCOAL HEATER**
- **BLEU SAPHIR / SAPPHIRE BLUE**
- **VERT CITRON / LEMON GREEN**
- **ROSE FRAMBOISE / RASPBERRY PINK**



**COL ROND**  
ROUND NECK

**FEMME / WOMAN**      **STYLE 90174**      XS - XXL      15 \$  
**HOMME / MAN**      **STYLE 90175**      3XL - 4XL      20 \$

- **ROSE FRAMBOISE / RASPBERRY PINK**
- **VERT CITRON / LEMON GREEN**
- **MAUVE / PURPLE**
- **VERT FORÊT / FOREST GREEN**
- **OR / GOLD**
- **BLEU CAROLINE / CAROLINA BLUE**
- **VERT KELLY / KELLY GREEN**
- **BLEU SAPHIR / SAPPHIRE BLUE**
- **ARGENT / SILVER**
- **ORANGE FONCÉ / DEEP ORANGE**
- **MARINE / NAVY**
- **ORANGE EXTRÊME / EXTREME ORANGE**
- **GRIS / GREY**
- **JAUNE EXTRÊME / EXTREME YELLOW**
- **ROUGE / RED**
- **ROSE EXTRÊME / EXTREME PINK**
- **ROYAL FRANÇ / TRUE ROYAL**

**COL «V»**  
«V» NECK

**FEMME / WOMAN**      **STYLE 90176**      XS - XXL      17 \$  
**HOMME / MAN**      **STYLE 90177**      3XL - 4XL      22 \$

- **ROSE FRAMBOISE / RASPBERRY PINK**
- **VERT CITRON / LEMON GREEN**
- **MAUVE / PURPLE**
- **VERT FORÊT / FOREST GREEN**
- **OR / GOLD**
- **BLEU CAROLINE / CAROLINA BLUE**
- **VERT KELLY / KELLY GREEN**
- **BLEU SAPHIR / SAPPHIRE BLUE**
- **ARGENT / SILVER**
- **ORANGE FONCÉ / DEEP ORANGE**
- **MARINE / NAVY**
- **ORANGE EXTRÊME / EXTREME ORANGE**
- **GRIS / GREY**
- **JAUNE EXTRÊME / EXTREME YELLOW**
- **ROUGE / RED**
- **ROSE EXTRÊME / EXTREME PINK**
- **ROYAL FRANÇ / TRUE ROYAL**

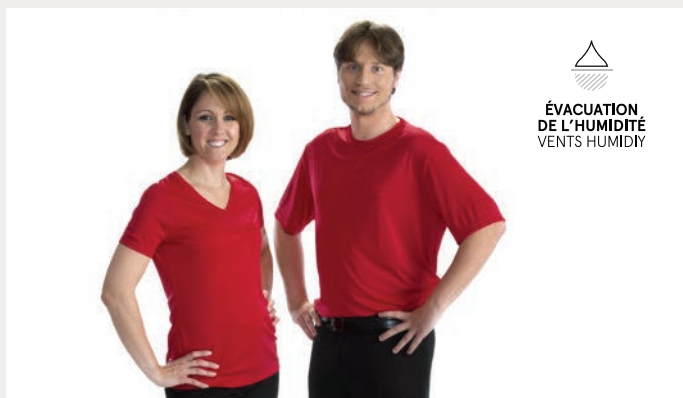

**MANCHES COURTES**  
SHORT SLEEVES

**FEMME / WOMAN**      **STYLE 90141**      XS - XXL      17 \$  
**HOMME / MAN**      **STYLE 90133**      3XL - 4XL      22 \$

- |                                 |   |  |   |
|---------------------------------|---|--|---|
| <b>NOIR / BLACK</b>             | ● | <b>ROYAL FRANC / TRUE ROYAL</b>        | ● |
| <b>BLANC / WHITE</b>            | ○ | <b>ROSE FRAMBOISE / RASPBERRY PINK</b> | ● |
| <b>MAUVE / PURPLE</b>           | ● | <b>VERT CITRON / LEMON GREEN</b>       | ● |
| <b>OR / GOLD</b>                | ● | <b>VERT FORÊT / FOREST GREEN</b>       | ● |
| <b>VERT KELLY / KELLY GREEN</b> | ● | <b>BLEU CAROLINE / CAROLINA BLUE</b>   | ● |
| <b>ARGENT / SILVER</b>          | ● | <b>ORANGE FONCÉ / DEEP ORANGE</b>      | ● |
| <b>MARRON / MAROON</b>          | ● | <b>ORANGE EXTRÊME / EXTREME ORANGE</b> | ● |
| <b>MARINE / NAVY</b>            | ● | <b>JAUNE EXTRÊME / EXTREME YELLOW</b>  | ● |
| <b>GRIS / GREY</b>              | ● | <b>ROSE EXTRÊME / EXTREME PINK</b>     | ● |
| <b>ROUGE / RED</b>              | ● |  |   |

**MANCHES LONGUES**  
LONG SLEEVES

**FEMME / WOMAN**      **STYLE 90142**      XS - XXL      22 \$  
**HOMME / MAN**      **STYLE 90134**      3XL - 4XL      27 \$

- |  |   |  |  |
|--|---|--|--|
| <b>NOIR / BLACK</b>                    | ● |  |  |
| <b>BLANC / WHITE</b>                   | ○ |  |  |
| <b>GRIS / GREY</b>                     | ● |  |  |
| <b>ROUGE / RED</b>                     | ● |  |  |
| <b>ROYAL FRANC / TRUE ROYAL</b>        | ● |  |  |
| <b>ROSE FRAMBOISE / RASPBERRY PINK</b> | ● |  |  |
- STYLE 90142 SEULEMENT / ONLY

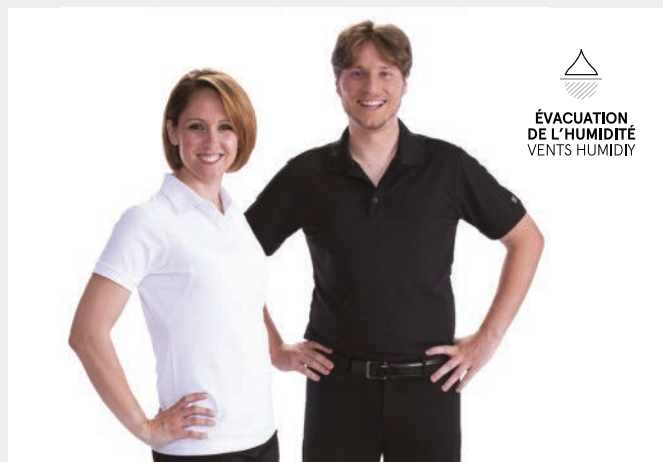
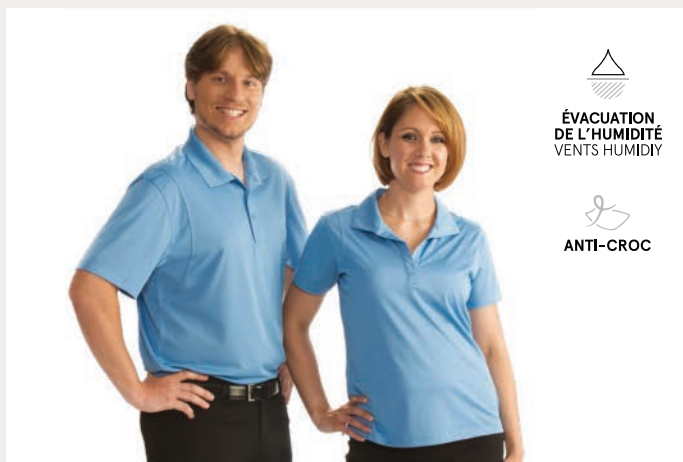

**POLO RÉSISTANT**  
POLO RESISTANT

**FEMME / WOMAN**      **STYLE 90157**      XS - XXL      30 \$  
**HOMME / MAN**      **STYLE 90158**      3XL - 4XL      35 \$

- |                                   |   |  |   |
|-----------------------------------|---|--|---|
| <b>NOIR / BLACK</b>               | ● | <b>GRIS MÉTAL / IRON GREY</b>          | ● |
| <b>BLANC / WHITE</b>              | ○ | <b>VERT OASIS / OASIS GREEN</b>        | ● |
| <b>OR / GOLD</b>                  | ● | <b>BLEU TROPIQUE / TROPIC BLEU</b>     | ● |
| <b>VERT KELLY / KELLY GREEN</b>   | ● | <b>BLEU LAC / BLEU LAKE</b>            | ● |
| <b>MARINE / NAVY</b>              | ● | <b>ORANGE / ORANGE</b>                 | ● |
| <b>MAUVE / PURPLE</b>             | ● | <b>ORANGE SÉCURITÉ / SAFETY ORANGE</b> | ● |
| <b>GRIS BÉTON / GREY CONCRETE</b> | ● | <b>VERT SÉCURITÉ / SAFETY GREEN</b>    | ● |
| <b>ROUGE / RED</b>                | ● |  |   |
| <b>ROYAL FRANC / TRUE ROYAL</b>   | ● |  |   |

**POLO CALIBER**  
POLO CALIBER

**FEMME / WOMAN**      **STYLE 90157**      XS - XXL      40 \$  
**HOMME / MAN**      **STYLE 90158**      3XL - 4XL      45 \$

- |                                  |   |  |   |
|----------------------------------|---|--|---|
| <b>NOIR / BLACK</b>              | ● | <b>BLEU ÉLECTRIQUE / ELECTRIC BLUE</b> | ● |
| <b>BLANC / WHITE</b>             | ○ | <b>JAUNE / YELLOW</b>                  | ● |
| <b>GRIS DIESEL / DIESEL GREY</b> | ● | <b>VERT FOOTBALL / GRIDIRON GREEN</b>  | ● |
| <b>ROUGE SIGNAL / SIGNAL RED</b> | ● | <b>MARINE / NAVY</b>                   | ● |



# FLORISA

## DÉTACHANT CONCENTRÉ CONCENTRATED STAIN REMOVER

UN POUVOIR DÉTACHANT EXCEPTIONNEL LÉGÈREMENT PARFUMÉE.  
EXCEPTIONAL STAIN-REMOVING POWER, SOFTLY FRAGRANCED FORMULA.

Grâce à sa formule unique, le détachant concentré FLORISA déloge tous les types de taches tels : **Graisse, huile, sang, transpiration, maquillage, aliments, boisson, vin rouge, gazon, etc.**

FLORISA's unique formula loosens all kinds of stains such as: **grease, oil, blood, perspiration, makeup, food, beverages, red wine, grass, etc.**

### TROIS ÉTAPES FACILES THREE EASY STEPS



**APPLIQUER**  
APPLY



**LAISSER AGIR**  
WAIT



**LAVER**  
WASH

**1**

**APPLIQUER DIRECTEMENT  
SUR LA TÂCHE**

APPLY DIRECTLY ON STAIN

**2**

**LAISSER AGIR 10 MINUTES,  
FROTTER DÉLICATEMENT**

WAIT 10 MINUTES, RUB LIGHTLY

**3**

**LAVER TEL QU'À L'HABITUDE**  
WASH AS YOU USUALLY DO

DANS LE CAS DE TACHE TENACE, RÉPÉTER LES ÉTAPES FOR STUBBORN STAINS, REPEAT STEPS

#### PRIX À L'UNITÉ

UNIT PRICE

**473ml 12,95 \$**

#### PRIX CAISSE

**12 BOUTEILLES**

BOX OF 12 BOTTLES

**120 \$**

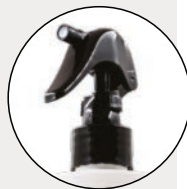

Un vaporisateur est **MAINTENANT** disponible pour faciliter l'utilisation.  
A spray nozzle is now available for easy use.

#### PRIX DU VAPORISATEUR

SPRAY NOZZLE UNIT PRICE: 1,95 \$

Vendu séparément  
Sold separately.

## CONSEILS D'ENTRETIEN CARE INSTRUCTIONS

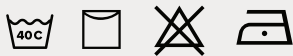

**LAVER À LA MACHINE À CYCLE DÉLICAT**  
MACHINE WASH, GENTLE CYCLE

**SUSPENDRE POUR SÉCHER**  
HANG DRY

**ÉVITER TOUT JAVELLISANT**  
AVOID BLEACH

**REPASSER À BASSE TEMPÉRATURE  
SI NÉCESSAIRE**  
IRON AT LOW HEAT IF NECESSARY

#### POLITIQUE DE RETOUR & GARANTIE

Carolyn Design s'engage à remplacer tout article non porté, non lavé, non utilisé et non endommagé dans un délai de **15 jours ouvrables** suivant la réception de la marchandise. Ladite marchandise doit être dans le même état qu'elle était lors de la livraison avec ses étiquettes attachées.

Pour effectuer une réclamation, il est impératif de communiquer avec Carolyn Design via l'adresse courriel : [reclamation@carolyndesign.com](mailto:reclamation@carolyndesign.com).

Un numéro d'autorisation et un formulaire de réclamation vous seront émis.  
Plus d'informations au [carolyndesign.com](http://carolyndesign.com)

#### RETURN POLICY & GUARANTEE

Carolyn Design is committed to replacing any article that has not been worn, washed, used or damaged within 15 business days after you have received it. Said merchandise must be in the same state in which it was received, with all labels and tickets attached.

To make a claim, please contact Carolyn Design to the following address: [claim@carolyndesign.com](mailto:claim@carolyndesign.com). You will receive an authorization number and claim form.

More information on [carolyndesign.com](http://carolyndesign.com)



## BRODERIES / EMBROIDERIES

## Personnalisez vos uniformes

Grâce à notre service de broderies simple et rapide.  
Contactez-nous pour plus d'informations.

## Customize your uniforms

With our simple and fast embroidery service.

Contact us for more information.

broderies@carolyndesign.com

## BAS DE COMPRESSION GRADUÉE / GRADUATED COMPRESSION SOCKS

1

2

CHARTE DES GRANDEURS / SIZE CHART

GRANDEUR / SIZE	S	M	L	XL	XXL
GENOUX (1) / KNEE	11-13	13-14	14-17	16-18	17-20
CHEVILLES (2) / ANKLE	7-8	8-9	9-10	10-11	11-13



## MISS RELAX

70 DENIERS  
STYLE BAS70  
S - L 35 \$

## RELAX UNISEX 140

140 DENIERS  
STYLE BAS140  
S - XXL 69 \$

100 DENIERS  
STYLE BAS100  
S - L 39 \$

## COULEURS / COLORS

NOIR / BLACK  
CHAIR / CAMEL

Les mesures indiquées sont en pouce. Prendre la mesure 1 à environ un pouce en dessous du genoux. Prendre la mesure 2 dans la partie la moins forte de la cheville.

Size are in inches. Measurement 1 need to be taken 1 inch below the knee. Measurement 2 need to be taken at the narrowest point of the ankle.



ANTIBACTÉRIEN  
ANTIBACTERIA



ANTI-ODEUR  
ANTI-ODOUR



ÉVACUATION  
DE L'HUMIDITÉ  
VENTS HUMIDITY

NOUVEAU  
NEWCARDIGAN  
CARDIGAN

XS - XXL 50 \$  
3XL 60 \$

NOIR / BLACK	●
BLANC / WHITE	○
ROSE CHARITÉ / CHARITY PINK	●
BLEU FRANC / FRENCH BLUE	●
GRIS CHINÉ / GREY HEATER	●
LIME / LIME	●
MARINE / NAVY	●
ROUGE / RED	●

NOUVEAU  
NEWMANTEAU MOLLETON  
FLEECE JACKET

XS - XXL 65 \$  
3XL-4XL 75 \$

NOIR / BLACK	●
GRIS CHINÉ / GREY HEATER	●

## TIRETTES / ZIPPER PULL

## TIRETTES / ZIPPER PULL 6,95 \$

- TINAMOU T101
- TÉMIA T102
- TURNIX T103
- TANGARA\* T104
- TISSERIN T105
- TAURILLON T106

\* SAPHIR / SAPPHIRE - FRAMBOISE / RASPBERRY - NOIR / BLACK

## Distinguez-Vous!

Personnalisez votre uniforme Carolyn Design grâce à la tirette de votre choix

## Show Your Personality!

With Carolyn Design's new zipper pulls choices





# DÉCOUVREZ NOS CINQ TISSUS TECHNIQUES AUX CARACTÉRISTIQUES UNIQUES! SEE OUR FIVE TECHNICAL FABRICS WITH UNIQUE TRAITS!

TISSU/FABRIC  
**LIVIERA**  
EXCLUSIF

**100%**  
POLYESTER  
POLYESTER

  
ÉVACUATION  
DE L'HUMIDITÉ  
VENTS HUMIDY

  
EXTENSIBLE  
STRETCH

  
ANTI-ACCROC  
ANTI-CATCH

Le Liviera est un tissu haute performance extensible et solide possédant un confort climatique contrôlé. Avec une durabilité accrue et un entretien facile, il conserve sa couleur même après de nombreux lavages.

Liviera is a high-performance textile with climate-control comfort that is stretchy and robust. It is long-lasting, easy maintenance and holds its colour even after many washes.

TISSU/FABRIC  
**REBEL**

**100%**  
POLYESTER  
POLYESTER

  
ÉVACUATION  
DE L'HUMIDITÉ  
VENTS HUMIDY

  
EXTENSIBLE  
STRETCH

  
FACILE D'ENTRETIEN  
EASY TO CLEAN

Le tissu Rebel est traité pour procurer un confort climatique contrôlé. Léger, doux et soyeux, il est facile d'entretien.

Rebel fabric is treated to provide climate-control comfort. It is lightweight, silky soft and easy to maintain.

TISSU/FABRIC  
**POLYFLEXX**

**95%**  
POLYESTER  
POLYESTER

**5%**  
SPANDEX  
SPANDEX

  
EXTENSIBLE  
STRETCH

  
INFROISSABLE  
WRINKLE RESISTANT

Le Polyflex est un tissu extensible et infroissable. La fibre possède une souplesse procurant un confort assuré.

Polyflex is a stretchy, wrinkle-resistant fabric for soft, flexible comfort.

TISSU/FABRIC  
**DIABLO**  
EXCLUSIF

**100%**  
POLYESTER  
POLYESTER

  
ÉVACUATION  
DE L'HUMIDITÉ  
VENTS HUMIDY

  
EXTENSIBLE  
STRETCH

  
DOUX  
SOFT

Le Diablo est un tricot au confort accru. Découvrez la liberté de mouvement et la légèreté de ce tissu haut de gamme. Le tissage unique de la fibre propose une utopie entre un bien-être sans nul autre pareil et une facilité d'entretien qui en charmera plusieurs.

Diablo is a full comfort knitting. Find out this light and motion-free high-quality fabric now. This unique fibres' weaving hold a utopia between an overwhelming well-being and an easy to care wich will charm many.

TISSU/FABRIC  
**DURYTEX**

**100%**  
POLYESTER  
POLYESTER

  
DURABLE  
LAST LONG

  
ANTI-ACCROC  
ANTI-CATCH

  
INFROISSABLE  
WRINKLE RESISTANT

Le Durytex est un tissu ultra résistant et durable. Il passera à travers le temps et de nombreux lavages.

Durytex is ultra-resistant, robust, and continues to look good after many years and many washes.

## CHARTRE DES GRANDEURS / SIZE CHART

### FEMME / WOMAN



GRANDEUR / SIZE	00	0	1	3	5	7	9	11	13	15	17	19	21	23	25	
GRANDEUR / SIZE	<b>3XS</b>	<b>XXS</b>	<b>XS</b>		<b>S</b>		<b>M</b>		<b>L</b>		<b>XL</b>		<b>XXL</b>		<b>3XL</b>	<b>4XL</b>
BUSTE / BUST	33	34	35	36	37	38	39	40 <sup>1/2</sup>	42	43 <sup>1/2</sup>	45	46 <sup>1/2</sup>	48 <sup>1/2</sup>	50	52	56
HANCHES / HIPS	35	36	37	38	39	40	41	42 <sup>1/2</sup>	44	45 <sup>1/2</sup>	47	48 <sup>1/2</sup>	50 <sup>1/2</sup>	52 <sup>1/2</sup>	54 <sup>1/2</sup>	58 <sup>1/2</sup>

### HOMME / MEN



GRANDEUR / SIZE	<b>XS</b>	<b>S</b>	<b>M</b>	<b>L</b>	<b>XL</b>	<b>XXL</b>	<b>3XL</b>	<b>4XL</b>
BUSTE / BUST	36	38	40	43	46	49 <sup>1/2</sup>	52	56
HANCHES / HIPS	36	38	40	43	46	49 <sup>1/2</sup>	52	56

Prendre les mesures en sous-vêtements dans la partie la plus forte des hanches et du buste.

Take measurements in underwear at the widest part of the hips and bust.

\*Les prix inscrits dans le catalogue sont des prix de détail suggérés par Carolyn Design et sont en dollars canadiens.

\*Prices appearing in the catalogue are Carolyn Design's suggested retail prices and are in Canadian dollars.

**NOUVEAU  
NEW**



**LE REMARQUABLE**  
REMARKABLE

**STYLE 71948**  
TISSU/FABRIC  
**POLYFLEXX**

**NOIR, BLANC-NOIR,  
PERLE-NOIR**

BLACK, WHITE-BLACK,  
PEARL-BLACK



XXS - XXL

95 \$

# Carolyn Design

---

**ACHETEZ EN LIGNE**  
BUY ONLINE  
**CAROLYNDESIGN.COM**



Suivez-nous/Follow us



---

## **MAISON DU DESIGNER**

Designer's house

825 Bombardier, suite 19  
Mascouche Qc J7K 3G7

**LUNDI AU VENDREDI DE 8H00 À 16H00**  
MONDAY TO FRIDAY 8 AM TO 4 PM

**T. 450 474-4040**  
**INFORMATION@CAROLYNDESIGN.COM**

---

Imprimé au Canada  
Printed in Canada

---

