

E-01

CYLINDER HEAD 실린더 헤드

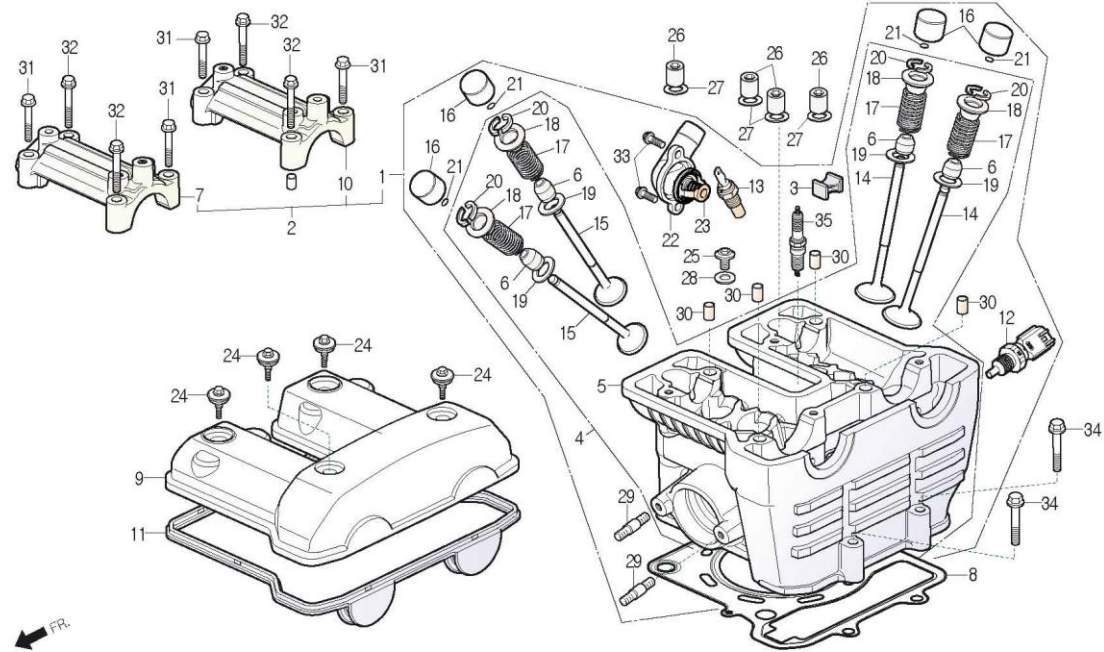

| 정비항목 Service item | FRT | Ref No. | 부품번호 | 영문부품명 | 부 품 명 | 수 량 | 공 급 환 | 시작일 | 종료일 | 시작차대번호 | 종료차대번호 | |
|--|-----|---------|-------------------|-----------------------------|---------------|-----|----------|----------|----------|-------------------|-------------------|-------------------|
| CYLINDER HEAD SUB ASS'Y | 3.0 | 1 | 1200A-BZ1-0000 | HEAD SUB ASS'Y, CYLINDER | 실린더 헤드 서브 앗세이 | 1 | N | 20120306 | | KMYBZ1ADSCC100001 | | |
| CYLINDER HEAD SET | 3.0 | 2 | 12000-BZ1-0000 | HEAD SET, CYLINDER | 실린더 헤드 셋트 | 1 | Y | 20120306 | | KMYBZ1ADSCC100001 | | |
| | | 3 | 12195-BZ1-0000 | RUBBER A, INSERT | 인서트 러버 A | 1 | N | 20120306 | 20120511 | KMYBZ1ADSCC100001 | KMYBZ1ADSCC100020 | |
| | | 4 | 1220A-BZ1-0000 | HEAD ASS'Y, CYLINDER | 실린더 헤드 앗세이 | 1 | N | 20120306 | | KMYBZ1ADSCC100001 | | |
| HEAD COMP., CYLINDER | 3.9 | 5 | 12200-BZ1-0000 | HEAD COMP., CYLINDER | 실린더 헤드 콤프 | 1 | N | 20120306 | | KMYBZ1ADSCC100001 | | |
| | | 6 | 12209-BA6-0050 | SEAL, VALVE STEM | 밸브 스템 시일 | 4 | Y | 20120306 | | KMYBZ1ADSCC100001 | | |
| HOLDER, FR.CAM SHAFT | 1.2 | 7 | 12211-BA8-0010 | HOLDER, FR.CAM SHAFT | 후론트 캠 샤프트 홀더 | 1 | N | 20120306 | | KMYBZ1ADSCC100001 | | |
| GASKET, CYLINDER HEAD | 2.8 | 8 | 12251-SZ2-0000 | GASKET,CYLINDER HEAD | 실린더 헤드 가스켓 | 1 | Y | 20120901 | | KMYBZ1ADSDC100037 | | |
| | | | 12251-BZ1-0000 | GASKET, CYLINDER HEAD | 실린더 헤드 가스켓 | 1 | Y | N | 20120306 | 20120831 | KMYBZ1ADSCC100001 | KMYBZ1ADSDC100036 |
| COVER, CYLINDER HEAD | 0.3 | 9 | 12301-BZ1-0010 | COVER, CYLINDER HEAD | 실린더 헤드 커버 | 1 | Y | 20120512 | | KMYBZ1ADSCC100021 | | |
| | | | 12301-BZ1-0000 | COVER, CYLINDER HEAD | 실린더 헤드 커버 | 1 | N | Y | 20120306 | 20120511 | KMYBZ1ADSCC100001 | KMYBZ1ADSCC100020 |
| GASKET, CYLINDER HEAD COVER .BOLT,STUD 6x35 (ADD 0.1 FOR EACH) | | 10 | 12311-BA8-0010 | HOLDER, RR.CAM SHAFT | 리어 캠 샤프트 홀더 | 1 | N | 20120306 | | KMYBZ1ADSCC100001 | | |
| | | 11 | 12313-BA8-0010 | GASKET, CYLINDER HEAD COVER | 실린더 헤드 커버 가스켓 | 1 | Y | 20120306 | | KMYBZ1ADSCC100001 | | |
| ENGINE TEMPERATURE SENSOR | 0.6 | 12 | 12410-BA8-0000-M1 | SENSOR, ENGINE TEMPERATURE | 엔진 템퍼레처 센서 | 1 | Y | 20120306 | | KMYBZ1ADSCC100001 | | |
| INSULATOR COMP., THROTTLE BODY | 0.4 | 13 | 12420-BA8-0000-M1 | UNIT, WATER TEMP. GAUGE | 워터 텀프 게이지 유니트 | 1 | Y | 20120306 | | KMYBZ1ADSCC100001 | | |
| | | 14 | 14711-BZ1-0000 | VALVE, INLET | 인렛 밸브 | 2 | Y | 20120306 | | KMYBZ1ADSCC100001 | | |
| | | 15 | 14721-BZ1-0000 | VALVE, EXHAUST | 익쇼스트 밸브 | 2 | N | Y | 20120306 | 20130408 | KMYBZ1ADSCC100001 | KMYBZ1ADSDC100054 |
| VALVE(ADD 0.2 FOR EACH) | 3.2 | | 14721-BZ1-0010 | VALVE,EXHAUST | 익쇼스트 밸브 | 2 | Y | 20130409 | | KMYBZ1ADSDC100055 | | |
| | | 16 | 14731-BA8-0000-M1 | LIFT, VALVE | 밸브 리프트 | 4 | Y | 20120306 | | KMYBZ1ADSCC100001 | | |
| SPRING, VALVE(ADD 0.1 FOR EACH) | | 17 | 14751-BA8-0000 | SPRING, VALVE | 밸브 스프링 | 4 | Y | 20120306 | | KMYBZ1ADSCC100001 | | |
| | | 18 | 14771-BA8-0000 | RETAINER, VALVE SPRING | 밸브 스프링 리테이너 | 4 | Y | 20120306 | | KMYBZ1ADSCC100001 | | |

E-01

CYLINDER HEAD 실린더 헤드

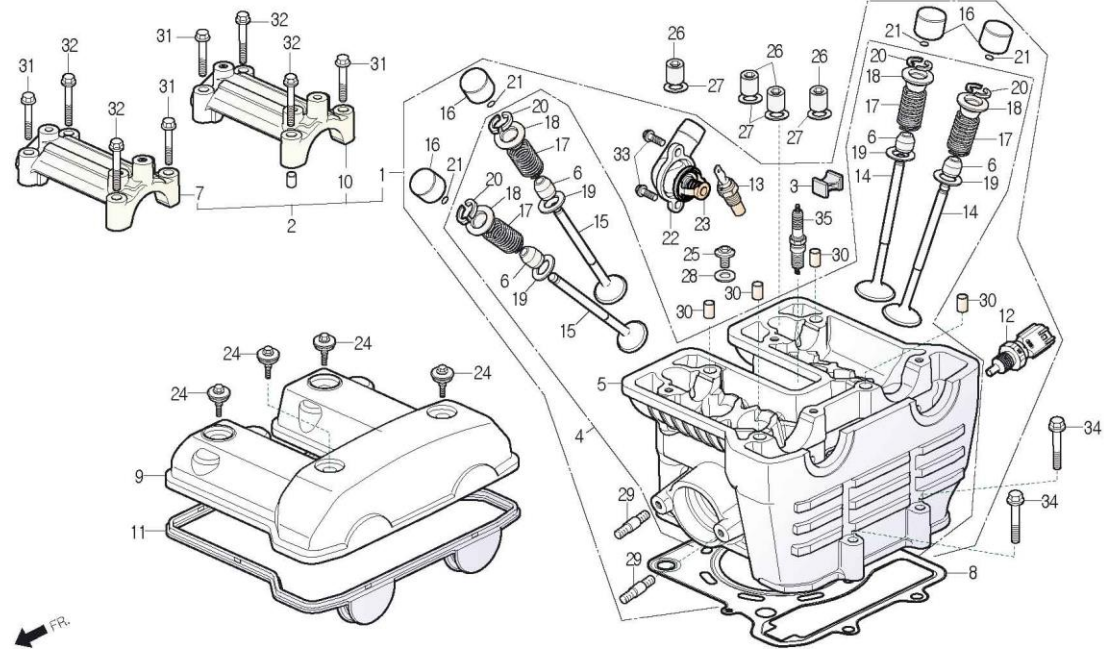

| 정비항목 Service item | FRT | Ref No. | 부품번호 | 영문부품명 | 부 품 명 | 수 량 | 공 급 회 환 | 시작일 | 종료일 | 시작차대번호 | 종료차대번호 | | |
|----------------------|-----|---------|----------------|--------------------|-----------------------------|-----------------------|------------------|----------|----------|-------------------|-------------------|-------------------|--|
| PLUG, SPARK | 0.1 | 19 | 14775-BA1-0000 | SEAT, VALVE SPRING | 밸브 스프링 시트 | 4 | N | 20120306 | 20130709 | KMYBZ1ADSCC100001 | KMYBZ1ADSEC100084 | | |
| | | | 14775-BA1-0010 | SEAT, VALVE SPRING | 밸브 스프링 시트 | 4 | Y | 20130710 | | KMYBZ1ADSEC100085 | | | |
| | | 20 | 14781-BA6-0000 | COTTER, VALVE | 밸브 코터 | 8 | Y | 20120306 | | KMYBZ1ADSCC100001 | | | |
| | | | 21 | 1490A-BA8-0000 | SHIM ASS'Y(For a/s parts) | 씰 왓세이(A/S 부품용) | 4 | Y | 20120306 | | KMYBZ1ADSCC100001 | | |
| | | | 22 | 19103-BA8-0000 | CAP, THERMOSTAT | 써모스탯 캡 | 1 | Y | 20120306 | | KMYBZ1ADSCC100001 | | |
| | | | 23 | 19400-BA8-0000-M1 | THERMOSTAT ASS'Y | 써모스탯 왓세이 | 1 | Y | 20120306 | | KMYBZ1ADSCC100001 | | |
| | | | 24 | 9000A-BA8-0000 | BOLT ASS'Y, SPECIAL, 6x24 | 스페셜 볼트 왓세이 6x24 | 4 | Y | 20120306 | | KMYBZ1ADSCC100001 | | |
| | | | 25 | 90009-BA7-9000 | BOLT, SOCKET, 10mm | 소켓 볼트 10mm | 1 | Y | 20120306 | | KMYBZ1ADSCC100001 | | |
| | | | 26 | 90304-BA8-0000 | NUT, SPECIAL 10mm | 스페셜 너트 10mm | 4 | Y | 20120306 | | KMYBZ1ADSCC100001 | | |
| | | | 27 | 90412-BA6-0000 | WASHER, THRUST 10mm | 스러스트 와셔 10mm | 4 | Y | 20120306 | | KMYBZ1ADSCC100001 | | |
| | | | 28 | 90443-BA6-0000 | WASHER, SEALING 10mm | 시일링 와셔 10mm | 1 | Y | 20120306 | | KMYBZ1ADSCC100001 | | |
| | | | 29 | S2700-06035-3E | BOLT, STUD, 6x35 | 스터드 볼트 6x35 | 2 | Y | 20120306 | | KMYBZ1ADSCC100001 | | |
| | | | 30 | S4301-08120 | PIN, DOWEL, 8x12 | 다우웰 핀 8x12 | 4 | Y | 20120306 | | KMYBZ1ADSCC100001 | | |
| | | | | 31 | S5701-06035-00 | BOLT, FLANGE, 6x35 | 후렌지 볼트 6x35 | 4 | Y | 20120306 | | KMYBZ1ADSCC100001 | |
| | | | | 32 | S5701-06040-00 | BOLT, FLANGE, 6x40 | 후렌지 볼트 6x40 | 4 | Y | 20120306 | | KMYBZ1ADSCC100001 | |
| | | | | 33 | S6001-06018-00 | BOLT, FLANGE, SH.6x18 | 후렌지 볼트 SH 6x18 | 2 | Y | 20120306 | | KMYBZ1ADSCC100001 | |
| | | | | 34 | S6001-06040-00 | BOLT, FLANGE, SH.6x40 | 후렌지 볼트 SH 6x40 | 2 | Y | 20120306 | | KMYBZ1ADSCC100001 | |
| | | | | 35 | S8059-59936-00 | PLUG, SPARK(CR9EH-9) | 스파크 플러그(CR9EH-9) | 1 | Y | 20120306 | | KMYBZ1ADSCC100001 | |

E-02

CYLINDER 실린더

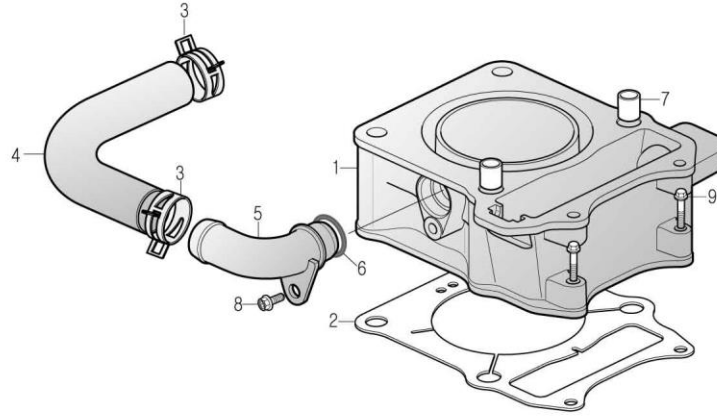

| 정비항목 Service item | FRT | Ref No. | 부품번호 | 영문부품명 | 부 품 명 | 수 량 | 공 급 회 환 | 시작일 | 종료일 | 시작차대번호 | 종료차대번호 |
|----------------------|-----|---------|----------------|-----------------------|----------------|-----|------------|----------|----------|-------------------|-------------------|
| CYLINDER COMP. | 3.2 | 1 | 12100-BZ1-0010 | CYLINDER COMP. | 실린더 콤프 | 1 | Y | 20120901 | | KMYBZ1ADSDC100037 | |
| | | | 12100-BZ1-0000 | CYLINDER COMP. | 실린더 콤프 | 1 | N | 20120306 | 20120831 | KMYBZ1ADSCC100001 | KMYBZ1ADSDC100036 |
| GASKET, CYLINDER | 3.1 | 2 | 12191-SAB-0000 | GASKET, CYLINDER | 실린더 가스켓 | 1 | Y | 20120306 | | KMYBZ1ADSCC100001 | |
| | | 3 | 19354-BA8-0010 | CLIP A25, TUBE | 튜브 클립 A25 | 2 | Y | 20120306 | | KMYBZ1ADSCC100001 | |
| | | 4 | 19504-BZ1-0000 | HOSE, WATER INLET | 워터 호스 인렛 | 1 | Y | 20120306 | | KMYBZ1ADSCC100001 | |
| | | 5 | 19512-BZ1-0000 | JOINT B, WATER HOSE | 워터 호스 조인트 B | 1 | Y | 20120306 | | KMYBZ1ADSCC100001 | |
| | | 6 | 91312-BA8-0000 | O-RING 17x3 | 오-링 17x3 | 1 | Y | 20120306 | | KMYBZ1ADSCC100001 | |
| | | 7 | S4301-12160 | PIN, DOWEL, 12x16 | 다우엘 핀 12x16 | 2 | Y | 20120306 | | KMYBZ1ADSCC100001 | |
| | | 8 | S6001-06014-00 | BOLT, FLANGE, SH.6x14 | 후렌지 볼트 SH 6x14 | 1 | Y | 20120306 | | KMYBZ1ADSCC100001 | |
| | | 9 | S6001-06035-00 | BOLT, FLANGE, SH.6x35 | 후렌지 볼트 SH 6x35 | 2 | Y | 20120306 | | KMYBZ1ADSCC100001 | |

E-03

CAM SHAFT 캠 샤프트

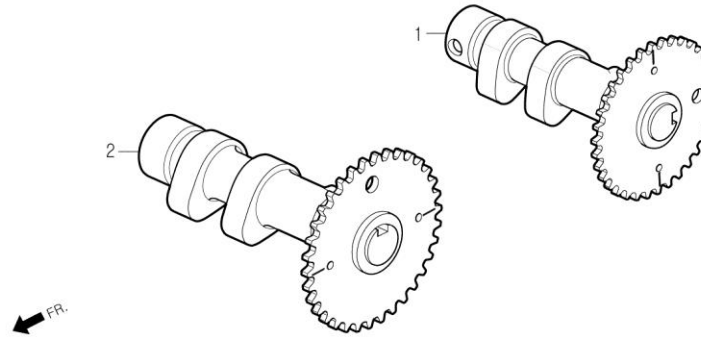

| 정비항목 Service item | FRT | Ref No. | 부품번호 | 영문부품명 | 부 품 명 | 수 량 | 공 급 호 환 | 시작일 | 종료일 | 시작차대번호 | 종료차대번호 |
|----------------------------------|-----|---------|----------------|--------------------------|---------------|-----|------------|----------|-----|-------------------|--------|
| SHAFT, CAM (ADD 0.3 FOR EACH) | 1.4 | 1 | 14100-BZ1-0000 | SHAFT COMP., INLET CAM | 캠 인렛 샤프트 콤프 | 1 | Y | 20120306 | | KMYBZ1ADSCC100001 | |
| | | 2 | 14200-BZ1-0000 | SHAFT COMP., EXHAUST CAM | 캠 익조스트 샤프트 콤프 | 1 | Y | 20120306 | | KMYBZ1ADSCC100001 | |

E-04

CAM CHAIN / TENSIONER 캠 샤프트 / 텐서너

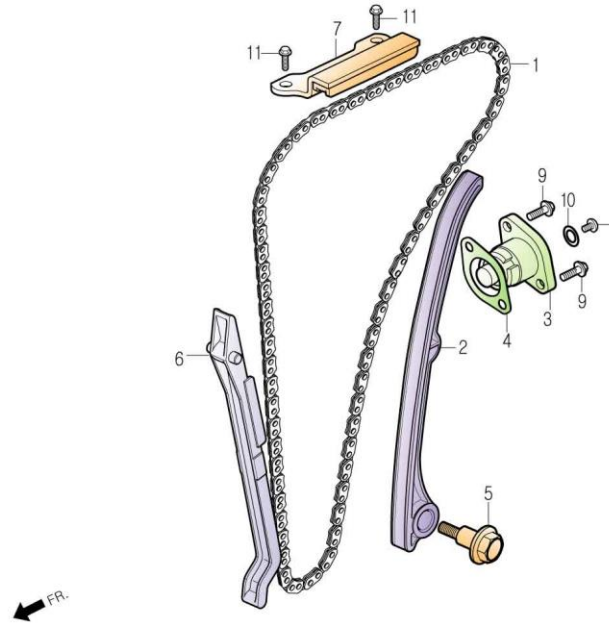

| 정비항목 Service item | FRT | Ref No. | 부품번호 | 영문부품명 | 부 품 명 | 수 량 | 공 급 형 식 | 시작일 | 종료일 | 시작차대번호 | 종료차대번호 |
|--------------------------------|-----|------------|-------------------|----------------------------|----------------|--------|------------------|----------|----------|-------------------|-------------------|
| CHAIN, CAM | 1.6 | 1 | 14401-BZ1-0000 | CHAIN, CAM | 캠 체인 | 1 | N Y | 20120306 | 20140317 | KMYBZ1ADSCC100001 | KMYBZ1ADSEC100084 |
| | | | 14401-BZ1-0000-M1 | CHAIN, CAM | 캠 체인 | 1 | Y | 20140318 | | KMYBZ1ADSEC100085 | |
| LIFTER ASS'Y, TENSIONER | 0.4 | 2 | 14500-SZ2-0000 | TENSIONER, CAM CHAIN | 캠 체인 텐서너 | 1 | Y | 20120306 | | KMYBZ1ADSCC100001 | |
| | | 3 | 14520-BA1-0000 | LIFTER ASS'Y, TENSIONER | 텐서너 리프터 왓세이 | 1 | N Y | 20120306 | 20140721 | KMYBZ1ADSCC100001 | KMYBZ1ADSFC100094 |
| | | | 14520-SAB-0000 | LIFTER ASS'Y, TENSIONER | 텐서너 리프터 왓세이 | 1 | N Y | 20140722 | | KMYBZ1ADSFC100095 | |
| ARM COMP., CAM CHAIN TENSIONER | 0.6 | | 14520-SAB-0010 | LIFTER ASS'Y, TENSIONER | 텐서너 리프터 왓세이 | 1 | Y | | | | |
| CAM CHAIN GUIDE | 2.2 | 4 | 14523-BA7-0000-EU | GASKET, TENSIONER LIFTER | 텐서너 리프터 가스켓 | 1 | Y | 20120306 | | KMYBZ1ADSCC100001 | |
| | | 5 | 14531-BA8-0000 | PIVOT, CAM CHAIN TENSIONER | 캠 체인 텐서너 피봇 | 1 | Y | 20120306 | | KMYBZ1ADSCC100001 | |
| | | 6 | 14550-BZ1-0010 | GUIDE, CAM CHAIN | 캠 체인 가이드 | 1 | Y | 20120306 | | KMYBZ1ADSCC100001 | |
| | | 7 | 14560-BA8-0000 | GUIDE B, CAM CHAIN | 캠 체인 가이드 B | 1 | Y | 20120306 | | KMYBZ1ADSCC100001 | |
| | | 8 | 90005-BA7-9000 | SCREW, PAN, 6x6 | 팬 스크류 6x6 | 1 | Y | 20120306 | | KMYBZ1ADSCC100001 | |
| | | 9 | 90091-BA7-0000 | BOLT, FLANGE, 6x16 | 후렌지 볼트 6x16 | 2 | N Y | 20120306 | 20150305 | KMYBZ1ADSCC100001 | KMYBZ1ADSFC100099 |
| | | | S6001-06016-00 | BOLT, FLANGE, SH.6x16 | 후렌지 볼트 SH 6x16 | 2 | Y | 20150306 | | KMYBZ1ADSFC100100 | |
| | | 10 | 91306-BA6-6900 | O-RING, 9.5x1.5 | 오-링 9.5x1.5 | 1 | Y | 20120306 | | KMYBZ1ADSCC100001 | |
| | | 11 | S5701-06016-00 | BOLT, FLANGE, 6x16 | 후렌지 볼트 6x16 | 2 | Y | 20120306 | | KMYBZ1ADSCC100001 | |

E-05

RIGHT CRANK CASE COVER 라이트 크랭크 케이스 커버

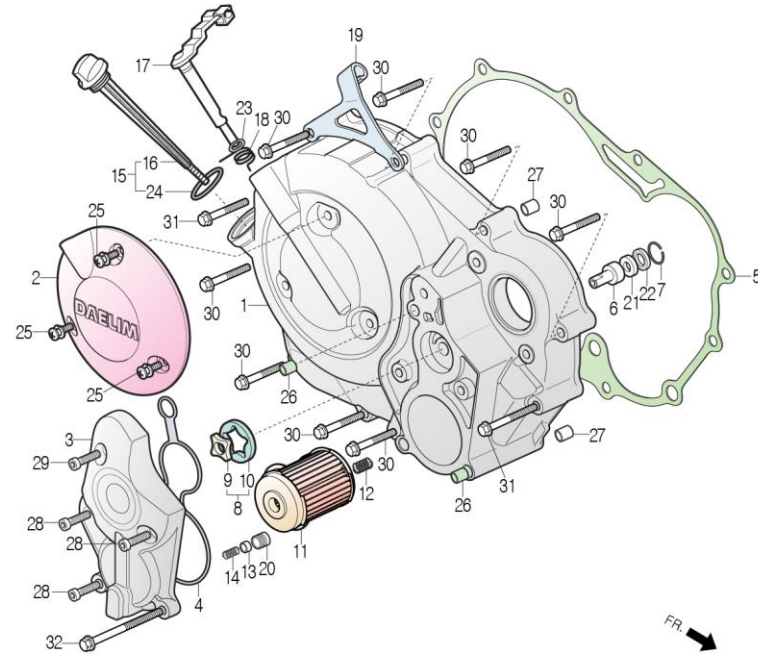

| 정비항목 Service item | FRT | Ref No. | 부품번호 | 영문부품명 | 부 품 명 | 수 량 | 공 급 현 황 | 시작일 | 종료일 | 시작차대번호 | 종료차대번호 |
|--|-----|------------|----------------|-----------------------------|--------------------|--------|------------------|----------|-----|-------------------|--------|
| COVER COMP., RH.CRANK CASE | 0.9 | 1 | 11330-BZ1-0000 | COVER COMP., RH.CRANK CASE | RH. 크랭크 케이스 커버 콤프 | 1 | Y | 20120306 | | KMYBZ1ADSCC100001 | |
| | | 2 | 11332-BA8-0010 | COVER, RH.CRANK CASE COVER | RH. 크랭크 케이스 커버 커버 | 1 | Y | 20120306 | | KMYBZ1ADSCC100001 | |
| COVER COMP., OIL FILTER · ELEMENT, OIL FILTER | 0.4 | 3 | 11333-BZ1-0000 | COVER COMP., OIL FILTER | 오일 필터 커버 콤프 | 1 | Y | 20120306 | | KMYBZ1ADSCC100001 | |
| | | 4 | 11335-BA8-0000 | SEAL, OIL FILTER | 오일 필터 시일 | 1 | Y | 20120306 | | KMYBZ1ADSCC100001 | |
| GASKET, RH. COVER | 0.6 | 5 | 11393-BA8-RZ00 | GASKET, RH.CRANK CASE COVER | RH. 크랭크 케이스 커버 가스켓 | 1 | Y | 20120306 | | KMYBZ1ADSCC100001 | |
| LEVER COMP., CLUTCH (INCLUDE RELATIVE PARTS) | 0.7 | 6 | 15132-BZ1-0000 | SHAFT, OIL PUMP | 오일 펌프 샤프트 | 1 | Y | 20120306 | | KMYBZ1ADSCC100001 | |
| | | 7 | 15133-BA6-9600 | RING, SET | 셋트 링 | 1 | Y | 20120306 | | KMYBZ1ADSCC100001 | |
| | | 8 | 1533A-BZ1-0000 | ROTOR ASS'Y, OIL PUMP | 오일 펌프 로터 앳세이 | 1 | Y | 20120306 | | KMYBZ1ADSCC100001 | |
| | | 9 | 15331-BZ1-0000 | ROTOR, INNER OIL PUMP | 인너 오일 펌프 로터 | 1 | N | 20120306 | | KMYBZ1ADSCC100001 | |
| | | 10 | 15332-BZ1-0000 | ROTOR, OUTER OIL PUMP | 아웃터 오일 펌프 로터 | 1 | N | 20120306 | | KMYBZ1ADSCC100001 | |
| | | 11 | 15412-BA8-0010 | ELEMENT, OIL FILTER | 오일 필터 엘리먼트 | 1 | Y | 20120306 | | KMYBZ1ADSCC100001 | |
| | | 12 | 15414-BA6-9600 | SPRING, OIL FILTER | 오일 필터 스프링 | 1 | Y | 20120306 | | KMYBZ1ADSCC100001 | |
| | | 13 | 15415-BA6-9610 | VALVE, RELIEF | 릴리프 밸브 | 1 | Y | 20120306 | | KMYBZ1ADSCC100001 | |
| | | 14 | 15416-BA8-0000 | SPRING, RELIEF VALVE | 릴리프 밸브 스프링 | 1 | Y | 20120306 | | KMYBZ1ADSCC100001 | |
| | | 15 | 1565A-BA8-0000 | GAUGE ASS'Y, OIL LEVEL | 오일 레벨 게이지 앳세이 | 1 | Y | 20120306 | | KMYBZ1ADSCC100001 | |
| | | 16 | 15650-BA8-0000 | GAUGE, OIL LEVEL | 오일 레벨 게이지 | 1 | N | 20120306 | | KMYBZ1ADSCC100001 | |
| | | 17 | 22810-BA8-0000 | LEVER COMP., CLUTCH | 클러치 레버 콤프 | 1 | Y | 20120306 | | KMYBZ1ADSCC100001 | |
| | | 18 | 22815-BA6-7000 | SPRING, CLUTCH LEVER | 클러치 레버 스프링 | 1 | Y | 20120306 | | KMYBZ1ADSCC100001 | |
| | | 19 | 22838-BA8-0000 | HOLDER, CLUTCH WIRE | 클러치 와이어 홀더 | 1 | Y | 20120306 | | KMYBZ1ADSCC100001 | |
| | | 20 | 90009-BA8-0000 | BOLT, SOCKET, 10mm | 소켓 볼트 10mm | 1 | Y | 20120306 | | KMYBZ1ADSCC100001 | |

E-05

RIGHT CRANK CASE COVER 라이트 크랭크 케이스 커버

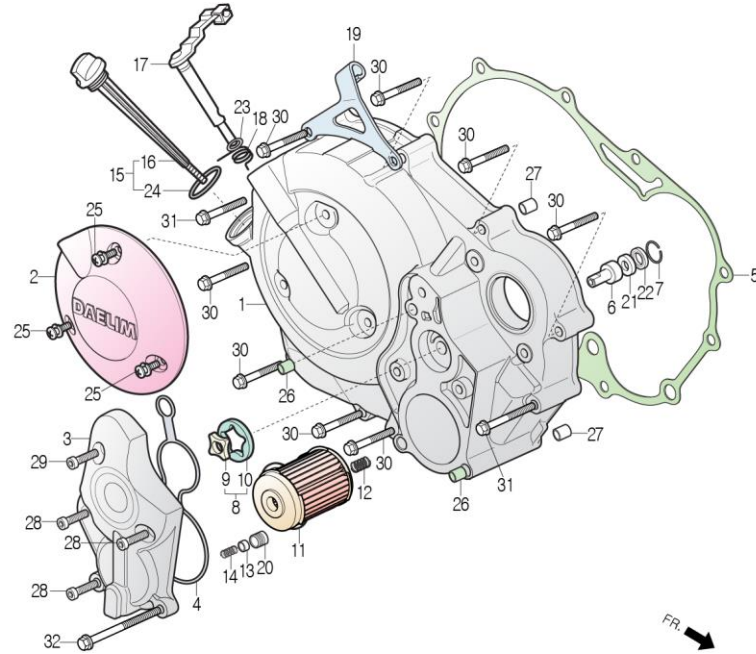

| 정비항목 Service item | FRT | Ref No. | 부품번호 | 영문부품명 | 부 품 명 | 수 량 | 공 급 환 | 시작일 | 종료일 | 시작차대번호 | 종료차대번호 |
|----------------------|-----|---------|----------------|----------------------|----------------|-----|----------|----------|-----|-------------------|--------|
| | | 21 | 90466-BA6-9600 | WASHER, 14mm | 와셔 14mm | 1 | Y | 20120306 | | KMYBZ1ADSCC100001 | |
| | | 22 | 91203-BA6-0030 | SEAL, OIL 14x22x5 | 오일 시일 14x22x5 | 1 | Y | 20120306 | | KMYBZ1ADSCC100001 | |
| | | 23 | 91303-BA6-1000 | O-RING, 9mm | 오-링 9mm | 1 | Y | 20120306 | | KMYBZ1ADSCC100001 | |
| | | 24 | 91307-CB2-0010 | O-RING, 18x3 | 오-링 18x3 | 1 | N | 20120306 | | KMYBZ1ADSCC100001 | |
| | | 25 | S3891-05010-17 | SCREW, WASHER 5x10 | 와셔 스크류 5x10 | 3 | Y | 20120306 | | KMYBZ1ADSCC100001 | |
| | | 26 | S4301-08120 | PIN, DOWEL, 8x12 | 다우엘 핀 8x12 | 2 | Y | 20120306 | | KMYBZ1ADSCC100001 | |
| | | 27 | S4301-10160 | PIN, DOWEL, 10x16 | 다우엘 핀 10x16 | 2 | Y | 20120306 | | KMYBZ1ADSCC100001 | |
| | | 28 | S6001-06022-07 | BOLT, FLANGE SH.6x22 | 후렌지 볼트 SH 6x22 | 3 | Y | 20120306 | | KMYBZ1ADSCC100001 | |
| | | 29 | S6001-06028-07 | BOLT, FLANGE SH.6x28 | 후렌지 볼트 SH 6x28 | 1 | Y | 20120306 | | KMYBZ1ADSCC100001 | |
| | | 30 | S6001-06040-07 | BOLT, FLANGE SH.6x40 | 후렌지 볼트 SH 6x40 | 8 | Y | 20120306 | | KMYBZ1ADSCC100001 | |
| | | 31 | S6001-06050-07 | BOLT, FLANGE SH.6x50 | 후렌지 볼트 SH 6x50 | 2 | Y | 20120306 | | KMYBZ1ADSCC100001 | |
| | | 32 | S6001-06095-07 | BOLT, FLANGE SH 6x95 | 후렌지 볼트 SH 6x95 | 1 | Y | 20120306 | | KMYBZ1ADSCC100001 | |

E-06

WATER PUMP 워터 펌프

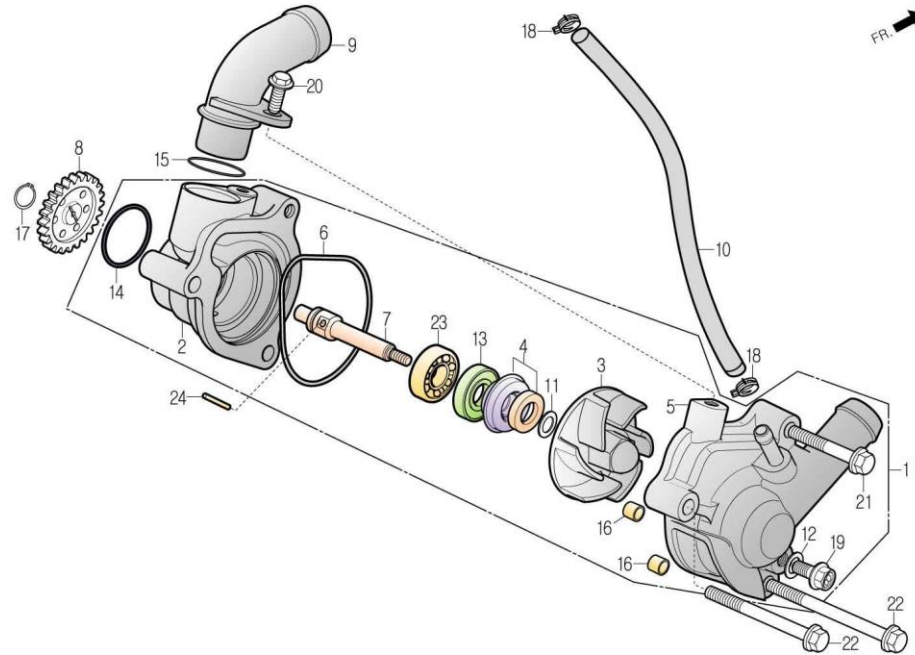

| 정비항목 Service item | FRT | Ref No. | 부품번호 | 영문부품명 | 부 품 명 | 수 량 | 공 급 환 | 시작일 | 종료일 | 시작차대번호 | 종료차대번호 |
|---|-----|---------|-------------------|-------------------------|------------------|-----|----------|----------|-----|-------------------|--------|
| PUMP ASS'Y, WATER (INCLUDE RELATIVE PARTS) | 0.6 | 1 | 19200-BZ1-0000 | PUMP ASS'Y, WATER | 워터 펌프 아셈이 | 1 | Y | 20120306 | | KMYBZ1ADSCC100001 | |
| | | 2 | 19210-BZ1-0000 | BADY, WATER PUMP | 워터 펌프 바디 | 1 | N | 20120306 | | KMYBZ1ADSCC100001 | |
| | | 3 | 19215-BZ1-0000 | IMPELLER, WATER PUMP | 워터 펌프 임펠러 | 1 | N | 20120306 | | KMYBZ1ADSCC100001 | |
| | | 4 | 19217-BA8-0000 | SEAL, MECHANICAL | 미케니컬 시일 | 1 | Y | 20120306 | | KMYBZ1ADSCC100001 | |
| | | 5 | 19220-BZ1-0000 | COVER COMP., WHTER PUMP | 워터 펌프 커버 콤포 | 1 | N | 20120306 | | KMYBZ1ADSCC100001 | |
| | | 6 | 19226-BA8-0000 | SEAL, WATER PUMP COVER | 워터 펌프 커버 시일 | 1 | N | 20120306 | | KMYBZ1ADSCC100001 | |
| | | 7 | 19241-BZ1-0000 | SHAFT, WATER PUMP | 워터 펌프 샤프트 | 1 | N | 20120306 | | KMYBZ1ADSCC100001 | |
| | | 8 | 19242-BZ1-0000 | GEAR, WATER PUMP DRIVEN | 워터 펌프 driven 기어 | 1 | Y | 20120306 | | KMYBZ1ADSCC100001 | |
| | | 9 | 19511-BZ1-0000 | JOINT A, WATER HOSE | 워터 호스 조인트 A | 1 | Y | 20120306 | | KMYBZ1ADSCC100001 | |
| | | 10 | 19521-BA8-0000 | TUBE, WATER PUMP | 워터 펌프 튜브 | 1 | Y | 20120306 | | KMYBZ1ADSCC100001 | |
| | | 11 | 90423-BA8-0000 | WASHER, 7.5x13x1.2 | 와셔 7.5x13x1.2 | 1 | Y | 20120306 | | KMYBZ1ADSCC100001 | |
| | | 12 | 90461-BA6-1000 | WASHER, SEALING 12mm | 시일링 와셔 12mm | 1 | Y | 20120306 | | KMYBZ1ADSCC100001 | |
| | | 13 | 91208-BA6-6710-M1 | SEAL, OIL 11.6x24x10 | 오일 시일 11.6x24x10 | 1 | Y | 20120306 | | KMYBZ1ADSCC100001 | |
| | | 14 | 91309-BA8-0000 | O-RING, 30.5x3.0 | 오링 30.5x3.0 | 1 | N | 20120306 | | KMYBZ1ADSCC100001 | |
| | | 15 | 91312-BA8-0000 | O-RING 17x3 | 오-링 17x3 | 1 | Y | 20120306 | | KMYBZ1ADSCC100001 | |
| | | 16 | S4301-08120 | PIN, DOWEL, 8x12 | 다우엘 핀 8x12 | 2 | Y | 20120306 | | KMYBZ1ADSCC100001 | |
| | | 17 | S4510-17000 | CIR CLIP, EXTERNAL 17mm | 익스터널 써 클립 17mm | 1 | Y | 20120306 | | KMYBZ1ADSCC100001 | |
| | | 18 | S5002-41000-04 | CLAMP D13, TUBE | 튜브 클램프 D10 | 2 | Y | 20120601 | | KMYBZ1ADSDC100032 | |
| | | 19 | S5701-06010-00 | BOLT, FLANGE, 6x10 | 후렌지 볼트 6x10 | 1 | N | 20120306 | | KMYBZ1ADSCC100001 | |
| | | 20 | S6001-06012-00 | BOLT, FLANGE, SH.6x12 | 후렌지 볼트 SH 6x12 | 1 | Y | 20120306 | | KMYBZ1ADSCC100001 | |

E-06

WATER PUMP 워터 펌프

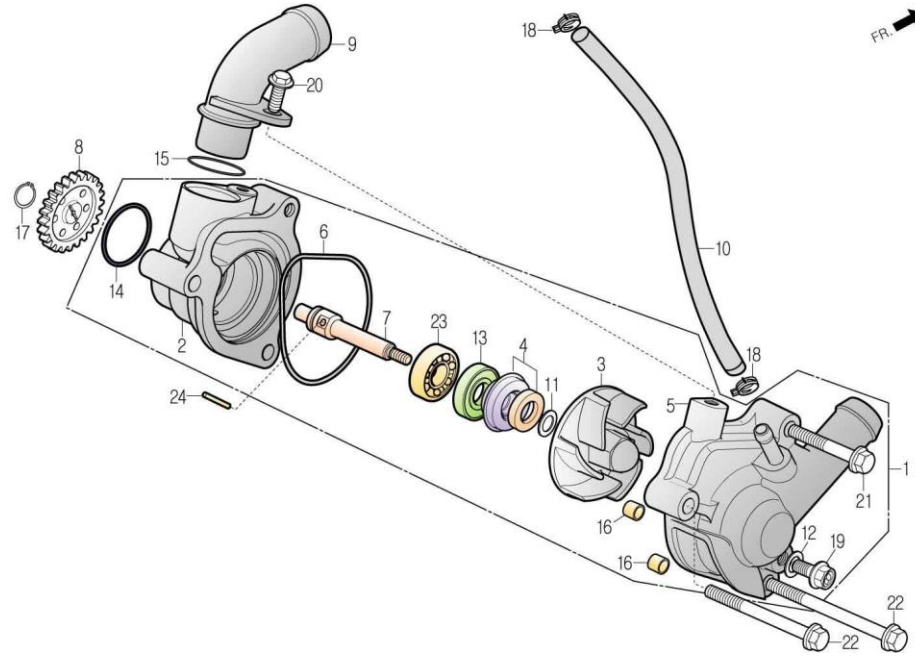

| 정비항목 Service item | FRT | Ref No. | 부품번호 | 영문부품명 | 부 품 명 | 수 량 | 공 급 환 | 시작일 | 종료일 | 시작차대번호 | 종료차대번호 |
|----------------------|-----|------------|----------------|---------------------------|----------------|--------|-------------|----------|-----|-------------------|--------|
| | | 21 | S6001-06035-07 | BOLT, FLANGE, SH.6x35 | 후렌지 볼트 SH 6x35 | 1 | Y | 20120306 | | KMYBZ1ADSCC100001 | |
| | | 22 | S6001-06055-07 | BOLT, FLANGE, SH.6x55 | 후렌지 볼트 SH 6x55 | 2 | Y | 20120306 | | KMYBZ1ADSCC100001 | |
| | | 23 | S6100-60010-00 | BEARING, RADIAL BALL 6001 | 레디얼 볼 베어링 6001 | 1 | Y | 20120306 | | KMYBZ1ADSCC100001 | |
| | | 24 | S6220-30233-00 | ROLLER | 롤러 | 1 | Y | 20120306 | | KMYBZ1ADSCC100001 | |

E-07

CLUTCH 클러치

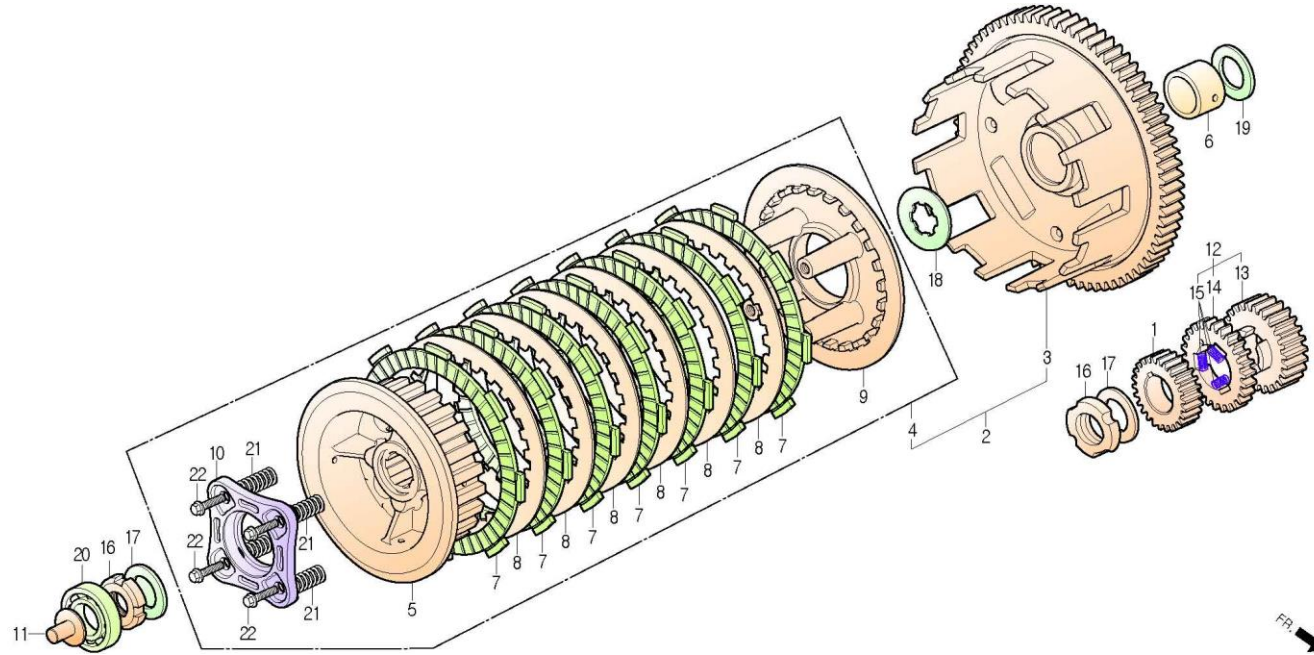

| 정비항목 Service item | FRT | Ref No. | 부품번호 | 영문부품명 | 부 품 명 | 수 량 | 공 급 환 | 시작일 | 종료일 | 시작차대번호 | 종료차대번호 | |
|----------------------------------|-----|---------|-------------------|----------------------------|-------------------|-----|----------|----------|----------|-------------------|-------------------|-------------------|
| OUTER COMP., CLUTCH | 0.9 | 1 | 19243-BA8-0000 | GEAR, WATER PUMP DRIVE | 워터 펌프 드라이브 기어 | 1 | Y | 20120306 | | KMYBZ1ADSCC100001 | | |
| · CENTER, CLUTCH | | 2 | 2210A-BZ1-0000 | CLUTCH ASS'Y | 클러치 앗세이 | 1 | Y | 20120306 | | KMYBZ1ADSCC100001 | | |
| · DISK, CLUTCH FRICTION | | 3 | 22100-BZ1-0000 | OUTER COMP., CLUTCH | 클러치 아웃터 콤팩트 | 1 | Y | 20120306 | | KMYBZ1ADSCC100001 | | |
| · PLATE, CLUTCH PRESSURE | | 4 | 2212A-BZ1-0000 | INNER ASS'Y, CLUTCH | 클러치 인너 앗세이 | 1 | Y | 20120306 | | KMYBZ1ADSCC100001 | | |
| PLATE, CLUTCH LIFTER | 0.7 | 5 | 22121-BZ1-0000 | CENTER, CLUTCH | 클러치 센터 | 1 | N | 20120306 | | KMYBZ1ADSCC100001 | | |
| · SPRING, CLUTCH (ONE OR ALL) | | 6 | 22131-BA6-9600 | GUIDE, CLUTCH OUTER | 클러치 아웃터 가이드 | 1 | N | Y | 20120306 | 20140930 | KMYBZ1ADSCC100001 | KMYBZ1ADSFC100099 |
| | | | 22131-BA1-0000-M1 | GUIDE, CLUTCH OUTER | 클러치 아웃터 가이드 | 1 | Y | | 20141001 | | KMYBZ1ADSFC100100 | |
| | | 7 | 22201-BA6-1000 | DISK, CLUTCH FRICTION | 클러치 후릭션 디스크 | 7 | Y | 20120306 | | KMYBZ1ADSCC100001 | | |
| | | 8 | 22311-BA6-0000 | PLATE, CLUTCH | 클러치 플레이트 | 6 | Y | 20120306 | | KMYBZ1ADSCC100001 | | |
| | | 9 | 22350-BZ1-0000 | PLATE, CLUTCH PRESSURE | 클러치 프레스 플레이트 | 1 | N | 20120306 | | KMYBZ1ADSCC100001 | | |
| | | 10 | 22361-BA7-0000 | PLATE, CLUTCH LIFTER | 클러치 리프터 플레이트 | 1 | N | 20120306 | | KMYBZ1ADSCC100001 | | |
| | | 11 | 22366-BA8-0000 | LIFTER ROD, CLUTCH | 클러치 리프터 로드 | 1 | Y | 20120306 | | KMYBZ1ADSCC100001 | | |
| | | 12 | 23120-BZ1-0000 | GEAR COMP., PRIMARY DRIVE | 프라이머리 드라이브 기어 앗세이 | 1 | Y | 20120306 | | KMYBZ1ADSCC100001 | | |
| | | 13 | 23121-BZ1-0000 | GEAR, PRIMARY DRIVE | 프라이머리 드라이브 기어 | 1 | N | 20120306 | | KMYBZ1ADSCC100001 | | |
| | | 14 | 23122-BZ1-0000 | GEAR, SUB | 서브 기어 | 1 | N | 20120306 | | KMYBZ1ADSCC100001 | | |
| | | 15 | 23125-BZ1-0000 | SPRING, SUB GEAR | 서브 기어 스프링 | 3 | Y | 20120306 | | KMYBZ1ADSCC100001 | | |
| | | 16 | 90231-BA6-8300 | NUT, LOCK, 16mm | 로크 너트 16mm | 2 | Y | 20120306 | | KMYBZ1ADSCC100001 | | |
| | | 17 | 90434-BA6-9300 | WASHER, 16mm | 와셔 16mm | 2 | Y | 20120306 | | KMYBZ1ADSCC100001 | | |
| | | 18 | 90461-BA6-0000 | WASHER B, SPLINE, 20mm | 스플라인 와셔 B 20mm | 1 | Y | 20120306 | | KMYBZ1ADSCC100001 | | |
| | | 19 | 90465-BA8-0000 | WASHER, THRUST, 20mm | 쓰러스트 와셔 20mm | 1 | Y | 20120306 | | KMYBZ1ADSCC100001 | | |
| | | 20 | 91008-BA6-0000 | BEARING, RADIAL BALL 16003 | 레디얼 볼 베어링 16003 | 1 | Y | 20120306 | | KMYBZ1ADSCC100001 | | |

E-07

CLUTCH 클러치

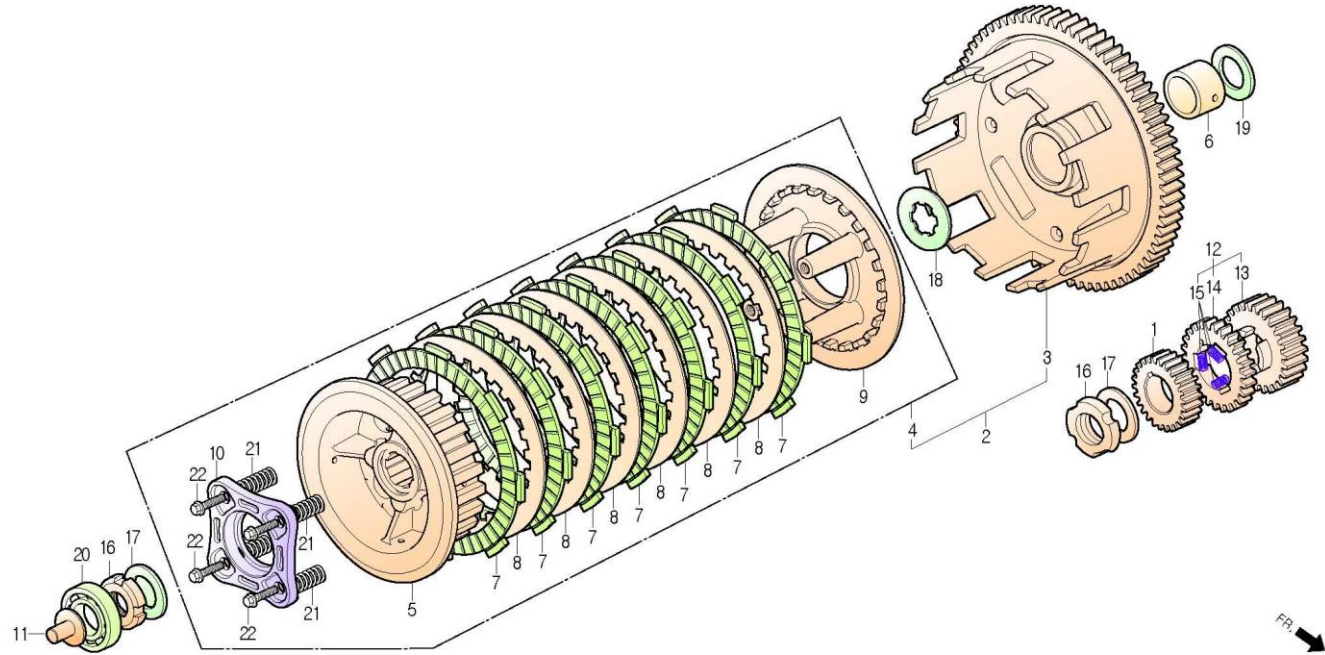

| 정비항목 Service item | FRT | Ref No. | 부품번호 | 영문부품명 | 부 품 명 | 수 량 | 공 급 호 환 | 시작일 | 종료일 | 시작차대번호 | 종료차대번호 |
|----------------------|-----|---------|----------------|----------------------------|---------------------|-----|------------|----------|-----|-------------------|--------|
| | | 21 | S5014-75110 | SPRING, CLUTCH | 클러치 스프링 | 4 | Y | 20120306 | | KMYBZ1ADSCC100001 | |
| | | 22 | 90050-BA6-0000 | SPECIAL BOLT, FLANGE, 6x22 | 후렌지 스페셜 볼트 S.H 6x22 | 4 | N | 20120306 | | KMYBZ1ADSCC100001 | |

E-08

LEFT CRANK CASE COVER 레프트 크랭크 케이스 커버

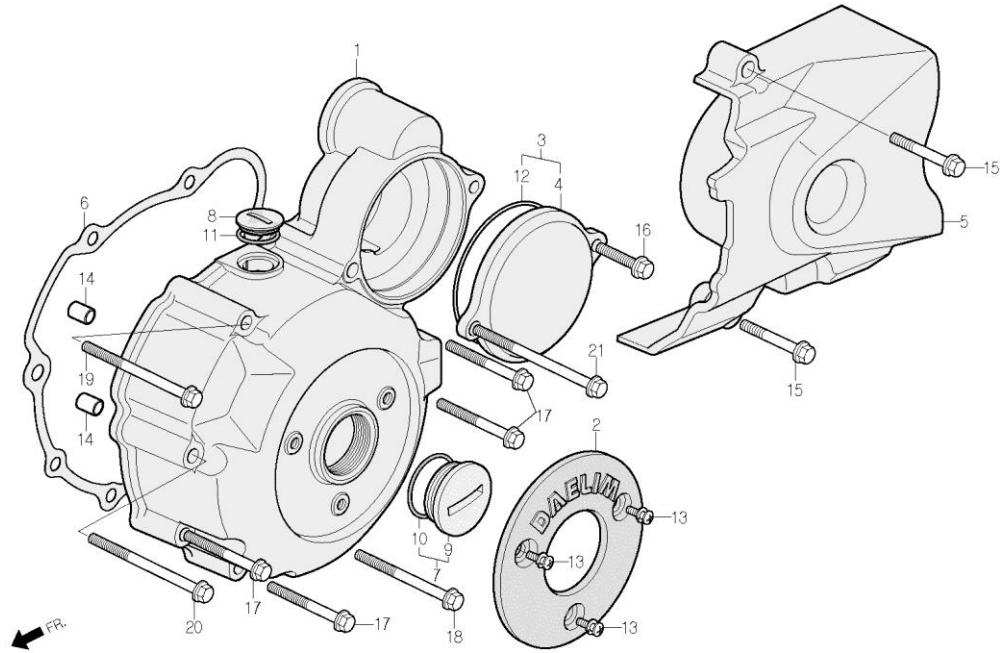

| 정비항목 Service item | FRT | Ref No. | 부품번호 | 영문부품명 | 부 품 명 | 수 량 | 공 급 항 | 시작일 | 종료일 | 시작차대번호 | 종료차대번호 |
|----------------------------|-----|---------|----------------|-----------------------------|-------------------|-----|----------|----------|-----|-------------------|--------|
| COVER COMP., LH.CRANK CASE | 0.5 | 1 | 11340-BZ1-0000 | COVER COMP., LH.CRANK CASE | 레프트 크랭크 케이스 커버 컴프 | 1 | Y | 20120306 | | KMYBZ1ADSCC100001 | |
| | | 2 | 11342-BA8-0010 | COVER, LH.CRANK CASE COVER | 레프트 크랭크 케이스 커버 커버 | 1 | Y | 20120306 | | KMYBZ1ADSCC100001 | |
| COVER, REDUCTION GEAR | 0.2 | 3 | 1135A-BA8-0000 | COVER ASS'Y, REDUCTION GEAR | 리덕션 기어 커버 아셈블리 | 1 | Y | 20120306 | | KMYBZ1ADSCC100001 | |
| GASKET, LH.SIDE COVER | 0.5 | 4 | 11355-BA8-0000 | COVER, REDUCTION GEAR | 리덕션 기어 커버 | 1 | N | 20120306 | | KMYBZ1ADSCC100001 | |
| | | 5 | 11360-BA8-0010 | COVER COMP., LH.RR. | 레프트 리어 커버 컴프 | 1 | Y | 20120306 | | KMYBZ1ADSCC100001 | |
| COVER COMP., LH.RR. | 0.1 | 6 | 11395-BA8-RZ00 | GASKET, LH.SIDE COVER | 레프트 사이드 커버 가스켓 | 1 | Y | 20120306 | | KMYBZ1ADSCC100001 | |
| | | 7 | 9008A-CB2-PH00 | CAP ASSY, 30mm | 캠 아셈블리 30mm | 1 | Y | 20120306 | | KMYBZ1ADSCC100001 | |
| | | 8 | 90084-CB2-PH00 | CAP, AC.GENERATOR | AC 제너레이터 캠 | 1 | Y | 20120306 | | KMYBZ1ADSCC100001 | |
| | | 9 | 90087-CB2-PH00 | CAP 30mm | 캠 30mm | 1 | N | 20120306 | | KMYBZ1ADSCC100001 | |
| | | 10 | 91302-BA7-0050 | O-RING, 27.4x2.4 | 오-링 27.4x2.4 | 1 | N | 20120306 | | KMYBZ1ADSCC100001 | |
| | | 11 | 91303-CB2-1000 | O-RING, 13.8x2.5 | 오-링 13.8x2.5 | 1 | Y | 20120306 | | KMYBZ1ADSCC100001 | |
| | | 12 | 91359-BA6-0030 | O-RING, 63x3 | 오-링 63x3 | 1 | Y | 20120306 | | KMYBZ1ADSCC100001 | |
| | | 13 | S3891-05010-17 | SCREW, WASHER 5x10 | 와셔 스크류 5x10 | 3 | Y | 20120306 | | KMYBZ1ADSCC100001 | |
| | | 14 | S4301-10160 | PIN, DOWEL, 10x16 | 다우웰 핀 10x16 | 2 | Y | 20120306 | | KMYBZ1ADSCC100001 | |
| | | 15 | S5701-06032-07 | BOLT, FLANGE 6x32 | 후렌지 볼트 6x32 | 2 | Y | 20120306 | | KMYBZ1ADSCC100001 | |
| | | 16 | S6001-06020-07 | BOLT, FLANGE SH. 6x20 | 후렌지 볼트 SH 6x20 | 1 | Y | 20120306 | | KMYBZ1ADSCC100001 | |
| | | 17 | S6001-06040-07 | BOLT, FLANGE SH.6x40 | 후렌지 볼트 SH 6x40 | 4 | Y | 20120306 | | KMYBZ1ADSCC100001 | |
| | | 18 | S6001-06050-07 | BOLT, FLANGE SH.6x50 | 후렌지 볼트 SH 6x50 | 1 | Y | 20120306 | | KMYBZ1ADSCC100001 | |
| | | 19 | S6001-06055-07 | BOLT, FLANGE SH 6x55 | 후렌지 볼트 SH 6x55 | 1 | Y | 20120306 | | KMYBZ1ADSCC100001 | |
| | | 20 | S6001-06065-07 | BOLT, FLANGE SH.6x65 | 후렌지 볼트 SH 6x65 | 1 | Y | 20120306 | | KMYBZ1ADSCC100001 | |

E-08

LEFT CRANK CASE COVER 레프트 크랭크 케이스 커버

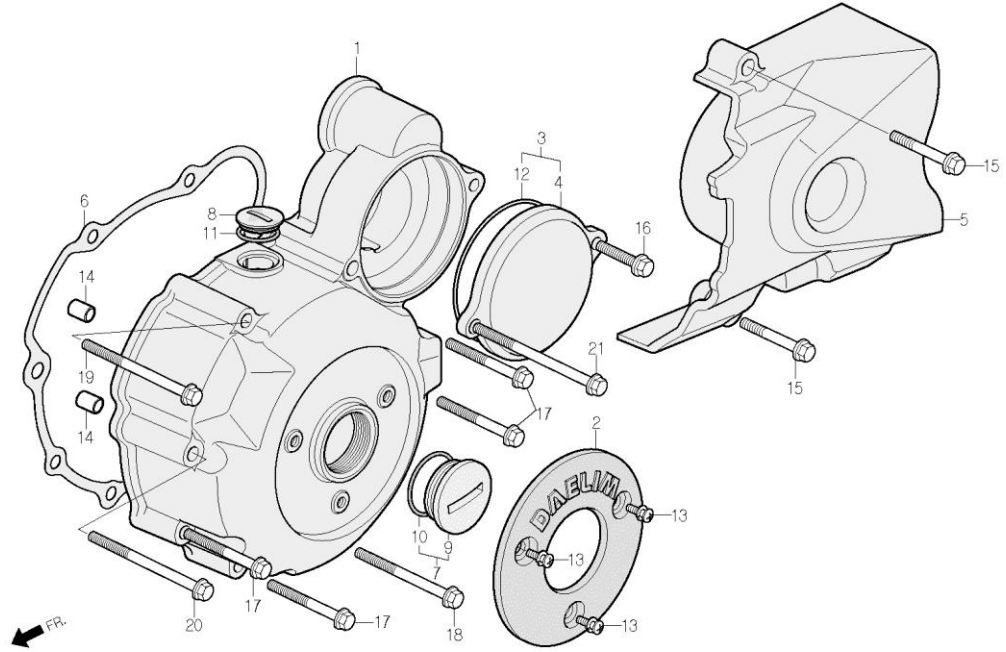

| 정비항목 Service item | FRT | Ref No. | 부품번호 | 영문부품명 | 부 품 명 | 수 량 | 공 급 회 환 | 시작일 | 종료일 | 시작차대번호 | 종료차대번호 |
|----------------------|-----|---------|----------------|----------------------|----------------|-----|------------|----------|-----|-------------------|--------|
| | | 21 | S6001-06070-07 | BOLT, FLANGE SH 6x70 | 후렌지 볼트 SH 6x70 | 1 | Y | 20120306 | | KMYBZ1ADSCC100001 | |

E-09

GENERATOR 제네레이터

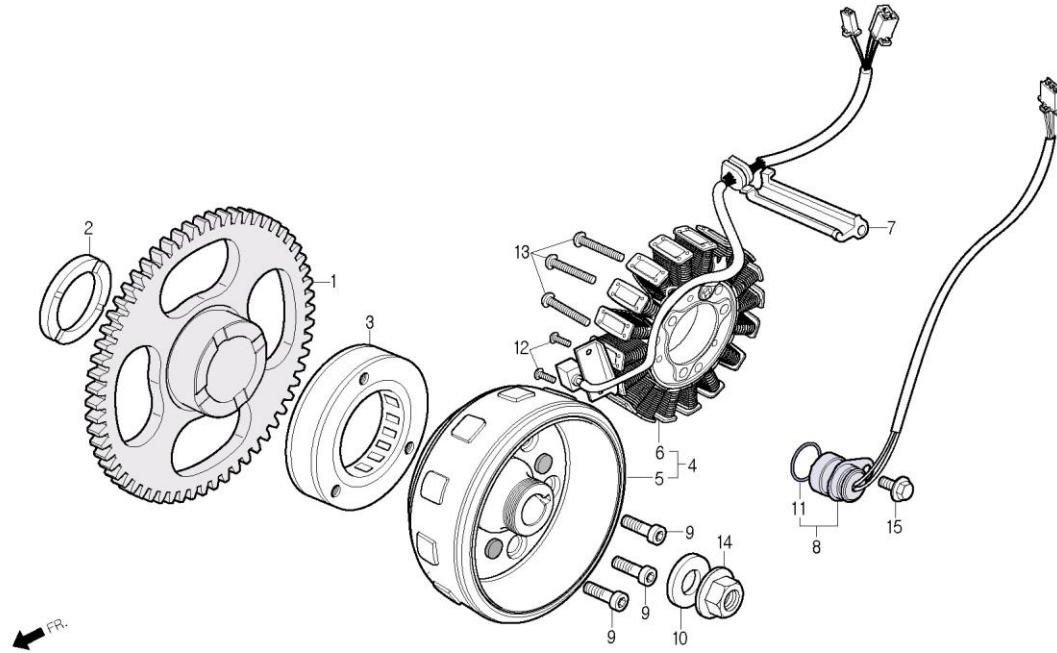

| 정비항목 Service item | FRT | Ref No. | 부품번호 | 영문부품명 | 부 품 명 | 수 량 | 공 급 환 | 시작일 | 종료일 | 시작차대번호 | 종료차대번호 |
|--|-----|---------|----------------|-------------------------------|-----------------|-----|----------|----------|-----|-------------------|--------|
| GEAR COMP., STARTER DRIVEN | 0.8 | 1 | 28110-BZ1-0000 | GEAR COMP., START DRIVEN | 스타트 드리는 기어 콤프 | 1 | Y | 20120306 | | KMYBZ1ADSCC100001 | |
| | | 2 | 28114-BA8-0000 | COLLAR, STARTER DRIVEN GEAR | 스타터 드리는 기어 칼라 | 1 | Y | 20120306 | | KMYBZ1ADSCC100001 | |
| ONE WAY CLUTCH ASS'Y, STARTER · FLYWHEEL COMP | 0.8 | 3 | 28120-BA6-0050 | ONE WAY CLUTCH ASS'Y, STARTER | 스타터 원웨이 클러치 앳세이 | 1 | Y | 20120306 | | KMYBZ1ADSCC100001 | |
| | | 4 | 31100-BA8-0000 | GENERATOR ASS'Y, AC. | AC 제네레이터 앳세이 | 1 | Y | 20120306 | | KMYBZ1ADSCC100001 | |
| | | 5 | 31110-BA8-0000 | FLYWHEEL COMP. | 플라이휠 콤프 | 1 | N | 20120306 | | KMYBZ1ADSCC100001 | |
| STATOR COMP. | 0.7 | 6 | 31120-BA8-0000 | STATOR COMP. | 스테이터 콤프 | 1 | Y | 20120306 | | KMYBZ1ADSCC100001 | |
| SWITCH ASS'Y, CHANGE | 0.3 | 7 | 32976-BA6-9600 | GUIDE, AC.GENERATOR CORD | AC 제네레이터 코드 가이드 | 1 | Y | 20120306 | | KMYBZ1ADSCC100001 | |
| | | 8 | 35759-BA1-1000 | SWITCH ASS'Y, CHANGE | 체인지 스위치 앳세이 | 1 | Y | 20120306 | | KMYBZ1ADSCC100001 | |
| | | 9 | 90010-BA6-0000 | BOLT, SOCKET, 8x18 | 소켓 볼트 8x18 | 3 | Y | 20120306 | | KMYBZ1ADSCC100001 | |
| | | 10 | 90404-BA8-0000 | WASHER. 12x30 | 와셔 12x30 | 1 | Y | 20120306 | | KMYBZ1ADSCC100001 | |
| | | 11 | 91305-BA6-0030 | O-RING, 16.5x2.5 | 오-링 16.5x2.5 | 1 | N | 20120306 | | KMYBZ1ADSCC100001 | |
| | | 12 | S3500-05016-0A | SCREW, PAN, 5x16 | 팬 스크류 5x16 | 2 | Y | 20120306 | | KMYBZ1ADSCC100001 | |
| | | 13 | S3500-05032-0A | SCREW, PAN, 5x32 | 팬 스크류 5x32 | 3 | Y | 20120306 | | KMYBZ1ADSCC100001 | |
| | | 14 | S4050-12080 | NUT, FLANGE, 12mm | 후렌지 너트 12mm | 1 | Y | 20120306 | | KMYBZ1ADSCC100001 | |
| | | 15 | S6001-06014-00 | BOLT, FLANGE, SH.6x14 | 후렌지 볼트 SH 6x14 | 1 | Y | 20120306 | | KMYBZ1ADSCC100001 | |

E-10

STARTER MOTOR 스타터 모터

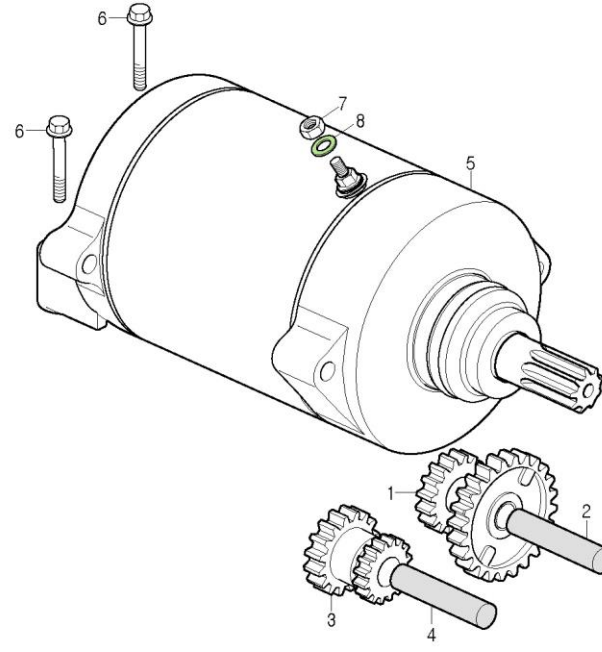

| 정비항목 Service item | FRT | Ref No. | 부품번호 | 영문부품명 | 부 품 명 | 수 량 | 공 급 환 | 시작일 | 종료일 | 시작차대번호 | 종료차대번호 |
|---|-----|------------|----------------|-----------------------|--------------|--------|-------------|----------|-----|-------------------|--------|
| GEAR COMP., REDUCTION · MOTOR ASS'Y, STARTER | 0.3 | 1 | 28130-BA6-9600 | GEAR COMP., REDUCTION | 리덕션 기어 콤프 | 1 | Y | 20120306 | | KMYBZ1ADSCC100001 | |
| | | 2 | 28132-BA6-9300 | SHAFT, REDUCTION GEAR | 리덕션 기어 샤프트 | 1 | Y | 20120306 | | KMYBZ1ADSCC100001 | |
| GEAR COMP., IDLE | 0.7 | 3 | 28140-BZ1-0000 | GEAR COMP., IDLE | 아이들 기어 콤프 | 1 | Y | 20120306 | | KMYBZ1ADSCC100001 | |
| | | 4 | 28142-BA6-9000 | SHAFT, IDLE GEAR | 아이들 기어 샤프트 | 1 | Y | 20120306 | | KMYBZ1ADSCC100001 | |
| | | 5 | 31210-BZ1-0000 | MOTOR UNIT, STARTER | 스타터 모터 유니트 | 1 | Y | 20120306 | | KMYBZ1ADSCC100001 | |
| | | 6 | 90117-BA6-0000 | BOLT, FLANGE, 6x28 | 후렌지 볼트 6x28 | 2 | Y | 20120306 | | KMYBZ1ADSCC100001 | |
| | | 7 | S4002-06080-0S | NUT, HEX, 6mm(Y) | 헥스 너트 6mm(Y) | 1 | Y | 20120306 | | KMYBZ1ADSCC100001 | |
| | | 8 | S4101-06800 | WASHER, PLAIN, 6mm | 플레인 와셔 6mm | 1 | Y | 20120306 | | KMYBZ1ADSCC100001 | |

E-11

CRANK CASE 크랭크 케이스

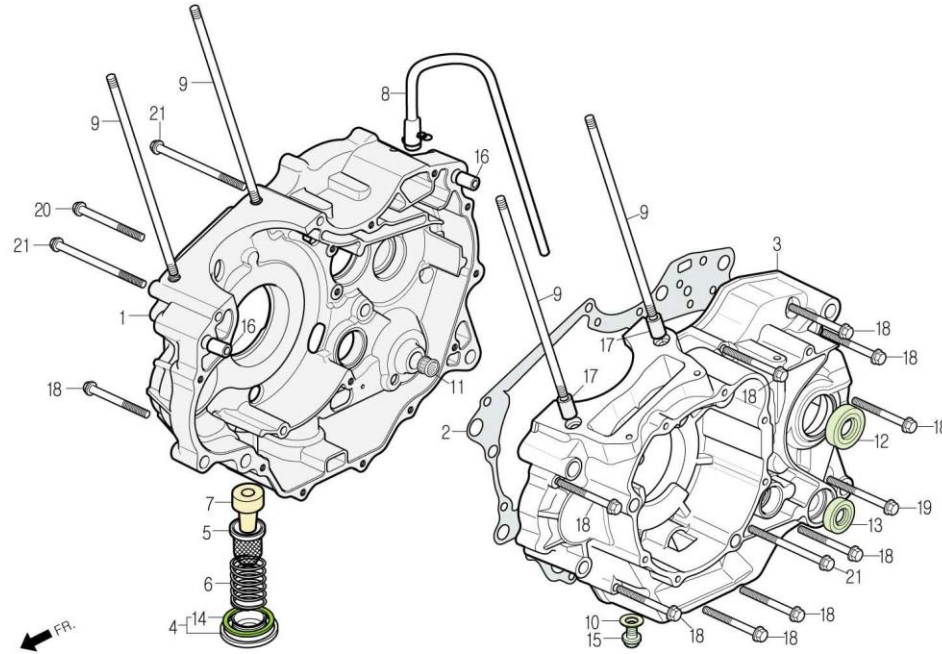

| 정비항목 Service item | FRT | Ref No. | 부품번호 | 영문부품명 | 부 품 명 | 수 량 | 공 급 호 환 | 시작일 | 종료일 | 시작차대번호 | 종료차대번호 |
|--|-----|---------|----------------|-----------------------------------|--------------------------|-----|------------|----------|----------|-------------------|-------------------|
| RH. CRANK CASE COMP | 4.2 | 1 | 11100-BZ1-0000 | CASE COMP., RH.CRANK | RH. 크랭크 케이스 콤프 | 1 | N Y | 20120306 | 20150630 | KMYBZ1ADSCC100001 | KMYBZ1ADSGC100113 |
| | | | 11100-BZ2-0000 | CASE COMP., RH.CRANK | RH. 크랭크 케이스 콤프 | 1 | Y | 20150701 | | KMYBZ1ADSGC100114 | |
| CRANK CASE GASKET | 4.2 | 2 | 11191-BA8-RZ00 | GASKET, CRANK CASE | 크랭크 케이스 가스켓 | 1 | Y | 20120306 | | KMYBZ1ADSCC100001 | |
| LH. CRANK CASE COMP | 4.2 | 3 | 11200-BZ1-0000 | CASE COMP., LH.CRANK | LH. 크랭크 케이스 콤프 | 1 | Y | 20120306 | | KMYBZ1ADSCC100001 | |
| SCREEN, OIL FILTER (INCLUDE RELATIVE PARTS) | 0.2 | 4 | 15290-BA8-0010 | CAP ASS'Y, OIL DRAIN | 오일 드레인 캡 앗세이 | 1 | Y | 20120306 | | KMYBZ1ADSCC100001 | |
| | | 5 | 15421-BA6-0000 | SCREEN, OIL FILTER | 오일 필터 스크린 | 1 | Y | 20120306 | | KMYBZ1ADSCC100001 | |
| | | 6 | 15426-BA6-0000 | SPRING, OIL FILTER SCREEN | 오일 필터 스크린 스프링 | 1 | Y | 20120306 | | KMYBZ1ADSCC100001 | |
| | | 7 | 15652-SA1-0000 | COLLAR, OIL PICK UP | 오일 픽 업 칼라 | 1 | Y | 20120306 | 20120516 | KMYBZ1ADSCC100001 | KMYBZ1ADSCC100020 |
| | | 8 | 15761-BA4-0000 | TUBE, BREATHER | 브리더 튜브 | 1 | Y | 20120306 | | KMYBZ1ADSCC100001 | |
| | | 9 | 90031-BZ1-0000 | BOLT, CYLINDER STUD | 실린더 스테드 볼트 | 4 | Y | 20120306 | | KMYBZ1ADSCC100001 | |
| | | 10 | 90407-BA6-0000 | PACKING, DRAIN COCK, 12.5x20 | 드레인 콕 팩킹 | 1 | Y | 20120306 | | KMYBZ1ADSCC100001 | |
| | | 11 | 91008-BA7-0030 | BEARING, NEEDLE 21mm(HKS21x28x10) | 니들 베어링 21mm(HKS21x28x10) | 1 | Y | 20120306 | | KMYBZ1ADSCC100001 | |
| | | 12 | 91201-BA6-0330 | SEAL, OIL 20x34x7 | 오일 시일 20x34x7 | 1 | Y | 20120306 | | KMYBZ1ADSCC100001 | |
| | | 13 | 91206-BA6-0130 | SEAL, OIL 14x28x7 | 오일 시일 14x28x7 | 1 | Y | 20120306 | | KMYBZ1ADSCC100001 | |
| | | 14 | 91303-BA6-0000 | O-RING, 35x3 | 오-링 35x3 | 1 | N | 20120306 | | KMYBZ1ADSCC100001 | |
| | | 15 | S2800-12000 | BOLT, DRAIN PLUG, 12mm | 드레인 플러그 볼트 12mm | 1 | Y | 20120306 | | KMYBZ1ADSCC100001 | |
| | | 16 | S4301-10160 | PIN, DOWEL, 10x16 | 다우엘 핀 10x16 | 2 | Y | 20120306 | | KMYBZ1ADSCC100001 | |
| | | 17 | S4301-12160 | PIN, DOWEL, 12x16 | 다우엘 핀 12x16 | 2 | Y | 20120306 | | KMYBZ1ADSCC100001 | |
| | | 18 | S6001-06050-00 | BOLT, FLANGE, SH.6x50 | 후렌지 볼트 SH 6x50 | 10 | Y | 20120306 | | KMYBZ1ADSCC100001 | |
| | | 19 | S6001-06065-00 | BOLT, FLANGE, SH.6x65 | 후렌지 볼트 SH 6x65 | 1 | Y | 20120306 | | KMYBZ1ADSCC100001 | |
| | | 20 | S6001-06070-00 | BOLT, FLANGE, SH.6x70 | 후렌지 볼트 SH 6x70 | 1 | Y | 20120306 | | KMYBZ1ADSCC100001 | |

E-11

CRANK CASE 크랭크 케이스

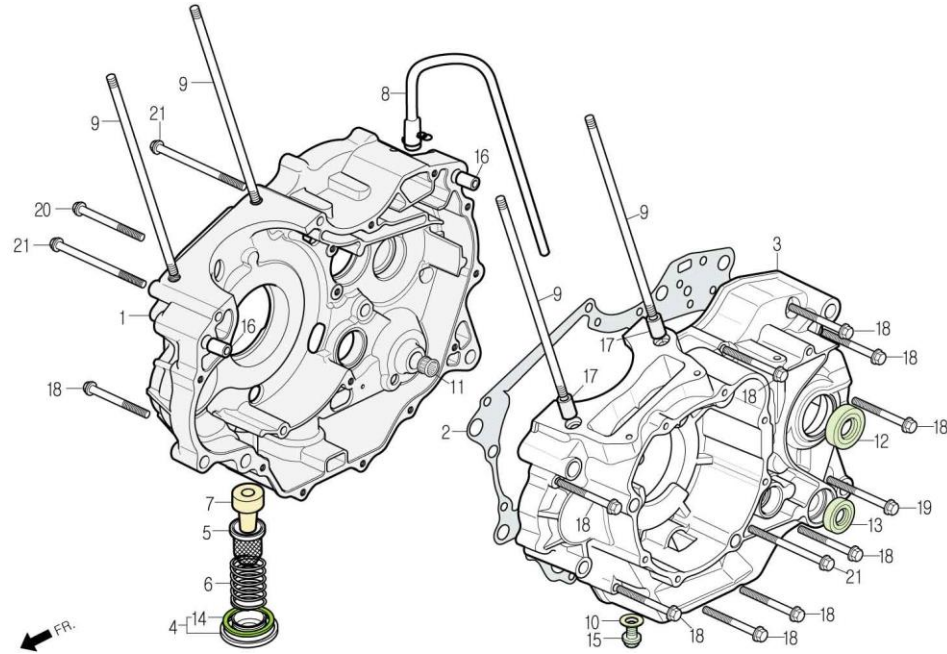

| 정비항목 Service item | FRT | Ref No. | 부품번호 | 영문부품명 | 부 품 명 | 수 량 | 공 급 회 환 | 시작일 | 종료일 | 시작차대번호 | 종료차대번호 |
|----------------------|-----|---------|------|-------|-------|-----|------------|-----|-----|--------|--------|
|----------------------|-----|---------|------|-------|-------|-----|------------|-----|-----|--------|--------|

| | | | | | | | | | | | |
|--|--|----|----------------|-----------------------|----------------|---|---|----------|--|-------------------|--|
| | | 21 | S6001-06080-00 | BOLT, FLANGE, SH.6x80 | 후렌지 볼트 SH 6x80 | 3 | Y | 20120306 | | KMYBZ1ADSCC100001 | |
|--|--|----|----------------|-----------------------|----------------|---|---|----------|--|-------------------|--|

E-12

CRANK SHAFT / PISTON 크랭크 샤프트 / 피스톤

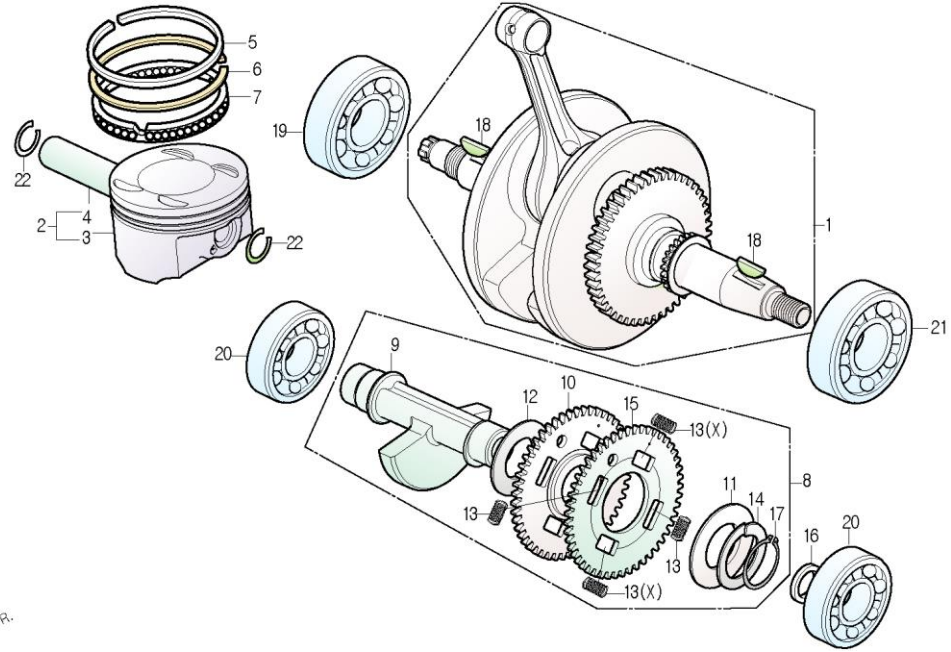

| 정비항목 Service item | FRT | Ref No. | 부품번호 | 영문부품명 | 부 품 명 | 수 량 | 공 급 항 목 | 시작일 | 종료일 | 시작차대번호 | 종료차대번호 | | |
|--|-----|----------------|---------------------------|----------------------|------------------------|---------------------------|-----------------|----------|-------------------|-------------------|-------------------|-------------------|--|
| SHAFT COMP., CRANK | 4.2 | 1 | 13000-BZ1-0000 | SHAFT COMP., CRANK | 크랭크 샤프트 콤프 | 1 | N Y | 20120306 | 20131201 | KMYBZ1ADSCC100001 | KMYBZ1ADSEC100084 | | |
| | | | 13000-BZ1-0010 | SHAFT COMP., CRANK | 크랭크 샤프트 콤프 | 1 | Y | 20131202 | | | KMYBZ1ADSEC100085 | | |
| RING, PISTON · PISTON | 3.3 | 2 | 1310A-BZ1-0000 | PISTON SET(A) | 피스톤 셋트(A) | 1 | N Y | 20120306 | 20130731 | KMYBZ1ADSCC100001 | KMYBZ1ADSEC100084 | | |
| | | | 1310A-BZ2-0000 | PISTON SET(A) | 피스톤 셋트(A) | 1 | Y | 20130801 | | | KMYBZ1ADSEC100085 | | |
| PISTON SET PIN, PISTON | 3.2 | 3 | 13101-BZ1-0000 | PISTON | 피스톤 | 1 | N Y | 20120306 | 20130731 | KMYBZ1ADSCC100001 | KMYBZ1ADSEC100084 | | |
| | | | 13101-BZ2-0000 | PISTON | 피스톤 | 1 | Y | 20130801 | | | KMYBZ1ADSEC100085 | | |
| CRANK BALANCER ASS'Y ROD, CONNECTING(ACTUAL TIME) (INCLUDE RELATIVE PARTS) | 4.2 | 4 | 13111-BZ1-0000 | PIN, PISTON | 피스톤 핀 | 1 | N | 20120306 | | KMYBZ1ADSCC100001 | | | |
| | | | 5 | 13121-BZ1-0000-M1 | RING, PISTON TOP | 피스톤 톱 링 | 1 | Y | 20120306 | | KMYBZ1ADSCC100001 | | |
| BEARING, RADIAL BALL (63/28, 6204, 6207) · BEARING, RADIAL BALL 6207 | 4.3 | 6 | 13131-BZ1-0000-M1 | RING, PISTON 2ND | 피스톤 세컨드 링 | 1 | Y | 20120306 | | KMYBZ1ADSCC100001 | | | |
| | | | 7 | 13141-BZ1-0000-M1 | RING, PISTON OIL | 피스톤 오일 링 | 1 | Y | 20120306 | | KMYBZ1ADSCC100001 | | |
| | | | 8 | 13400-BZ1-0000 | BALANCER ASS'Y, CRANK | 크랭크 밸런서 앳세이 | 1 | N Y | 20120306 | 20131201 | KMYBZ1ADSCC100001 | KMYBZ1ADSEC100084 | |
| | | | | 13400-BZ1-0010 | BALANCER ASS'Y., CRANK | 크랭크 밸런서 앳세이 | 1 | N Y | 20131202 | 20140123 | KMYBZ1ADSEC100085 | KMYBZ1ADSEC100084 | |
| | | | | 13400-BZ1-0020 | BALANCER ASS'Y., CRANK | 크랭크 밸런서 앳세이 | 1 | Y | 20140124 | | | KMYBZ1ADSEC100085 | |
| | | | 9 | 13410-BZ1-0000 | BALANCER, CRANK | 크랭크 밸런서 | 1 | N Y | 20120306 | 20131201 | KMYBZ1ADSCC100001 | KMYBZ1ADSEC100084 | |
| | | | | 13410-BZ1-0010 | BALANCER, CRANK | 크랭크 밸런서 | 1 | N | 20131202 | | | KMYBZ1ADSEC100085 | |
| | | | 10 | 13411-BZ1-0000 | GEAR, BALANCER DRIVEN | 밸런서 드리는 기어 | 1 | N Y | 20120306 | 20131201 | KMYBZ1ADSCC100001 | KMYBZ1ADSEC100084 | |
| | | | | 13411-BZ1-0010 | GEAR, BALANCER DRIVEN | 밸런서 드리는 기어 | 1 | N | 20131202 | | | KMYBZ1ADSEC100085 | |
| | | | | 11 | 13413-BZ1-0000 | PLATE, BALANCER GEAR SIDE | 밸런서 기어 사이드 플레이트 | 1 | N | 20120306 | | KMYBZ1ADSCC100001 | |
| | 12 | 13413-BA8-0000 | PLATE, BALANCER GEAR SIDE | 밸런서 기어 사이드 플레이트 | 1 | N | 20120306 | | KMYBZ1ADSCC100001 | | | | |
| | 13 | 13414-BZ1-0000 | SPRING, BALANCE GEAR | 밸런서 기어 스프링 | 4 | N N | 20120306 | 20131201 | KMYBZ1ADSCC100001 | KMYBZ1ADSEC100084 | | | |
| | | | 13414-BZ2-0000 | SPRING, BALANCE GEAR | 밸런서 기어 스프링 | 4 | N N | 20131202 | 20140123 | KMYBZ1ADSEC100085 | KMYBZ1ADSEC100084 | | |
| | | | 13414-SZ2-0000 | SPRING, BALANCE GEAR | 밸런서 기어 스프링 | 2 | N | 20140124 | | KMYBZ1ADSEC100085 | | | |

E-12

CRANK SHAFT / PISTON 크랭크 샤프트 / 피스톤

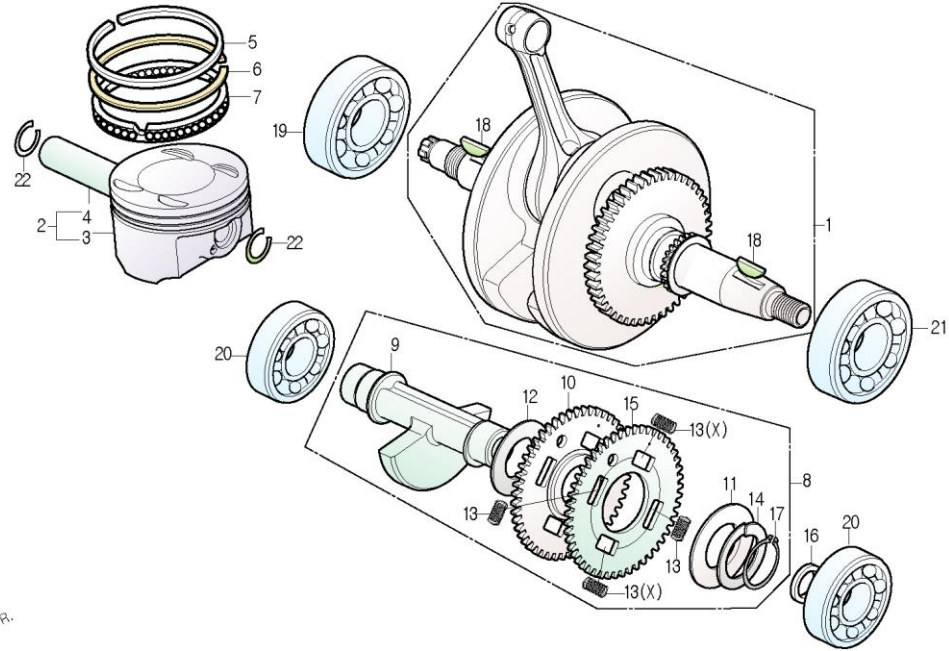

| 정비항목 Service item | FRT | Ref No. | 부품번호 | 영문부품명 | 부 품 명 | 수 량 | 공 급 환 | 시작일 | 종료일 | 시작차대번호 | 종료차대번호 |
|----------------------|-----|---------|-------------------|-----------------------------|-------------------|-----|----------|----------|----------|-------------------|-------------------|
| | | 14 | 13416-BZ1-0000 | WASHER, SPRING | 스프링 와셔 | 1 | Y | 20120306 | | KMYBZ1ADSCC100001 | |
| | | 15 | 13418-BZ1-0000 | SUB GEAR, BALANCER DRIVEN | 밸런스 드리는 서브 기어 | 1 | N | 20120306 | 20131201 | KMYBZ1ADSCC100001 | KMYBZ1ADSEC100084 |
| | | | 13418-BZ1-0010 | SUB GEAR, BALANCER DRIVEN | 밸런스 드리는 서브 기어 | 1 | N | 20131202 | | KMYBZ1ADSEC100085 | |
| | | 16 | 22218-HD2-8900 | WASHER B, THRUST | 쓰러스트 와셔 B | 1 | Y | 20120306 | | KMYBZ1ADSCC100001 | |
| | | 17 | 90605-BA6-0000 | SET RING, 20mm | 셋트 링 20mm | 1 | Y | 20120306 | | KMYBZ1ADSCC100001 | |
| | | 18 | 90741-BA6-9600 | KEY, WOODRUFF, 25x14x4 | 우드러프 키 25x14x4 | 2 | Y | 20120306 | | KMYBZ1ADSCC100001 | |
| | | 19 | 91001-BZ1-0000-M1 | BEARING, RADIAL BALL(63/28) | 레디얼 볼 베어링 (63/28) | 1 | Y | 20120306 | | KMYBZ1ADSCC100001 | |
| | | 20 | 91002-BZ1-0000-M1 | BEARING, RADIAL BALL(6204) | 레디얼 볼 베어링 (6204) | 2 | Y | 20120306 | | KMYBZ1ADSCC100001 | |
| | | 21 | 91005-BA6-9610-M1 | BEARING, BALL RADIAL 6207 | 레디얼 볼 베어링 6207 | 1 | Y | 20120306 | | KMYBZ1ADSCC100001 | |
| | | 22 | S4601-17000 | CLIP, PISTON PIN 17mm | 피스톤 핀 클립 17mm | 2 | Y | 20120306 | | KMYBZ1ADSCC100001 | |

E-13

TRANSMISSION 트랜스미션

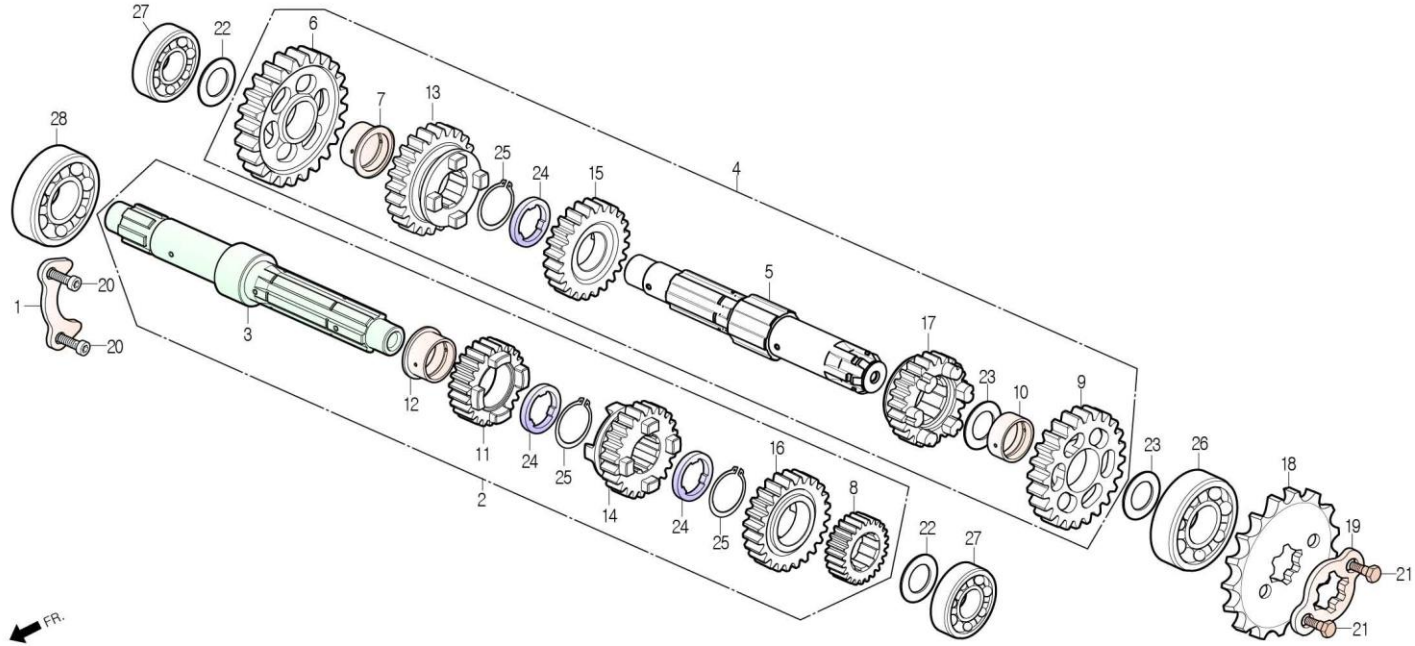

| 정비항목 Service item | FRT | Ref No. | 부품번호 | 영문부품명 | 부 품 명 | 수 량 | 공 급 호 환 | 시작일 | 종료일 | 시작차대번호 | 종료차대번호 | |
|---|-----|---------|-------------------|-----------------------------|---------------|-----|------------|----------|----------|-------------------|-------------------|-------------------|
| SHAFT COMP., MAIN · SHAFT ASS'Y, COUNTER (INCLUDE RELATIVE PARTS) | 4.2 | 1 | 11108-BA6-9000 | PLATE, BEARING SETTING | 베어링 셋팅 플레이트 | 1 | Y | 20120306 | | KMYBZ1ADSCC100001 | | |
| | | 2 | 2321A-BZ1-0000 | SHAFT ASS'Y, MAIN | 메인 샤프트 앗세이 | 1 | Y | 20120306 | | KMYBZ1ADSCC100001 | | |
| | | 3 | 23210-BZ1-0000 | SHAFT COMP., MAIN | 메인 샤프트 콤프 | 1 | N | Y | 20120306 | 20131216 | KMYBZ1ADSCC100001 | KMYBZ1ADSEC100084 |
| | | | 23210-BZ1-0000-M1 | SHAFT COMP., MAIN | 메인 샤프트 콤프 | 1 | Y | | 20131217 | | KMYBZ1ADSEC100085 | |
| | | 4 | 2322A-BZ1-0000 | SHAFT ASS'Y, COUNTER | 카운터 샤프트 앗세이 | 1 | Y | | 20120306 | | KMYBZ1ADSCC100001 | |
| | | 5 | 23221-BA7-9000 | SHAFT, COUNTER TRANSMISSION | 카운터 트랜스미션 샤프트 | 1 | N | Y | 20120306 | 20140107 | KMYBZ1ADSCC100001 | KMYBZ1ADSEC100084 |
| | | | 23221-BA7-9000-M1 | SHAFT, COUNTER TRANSMISSION | 카운터 트랜스미션 샤프트 | 1 | Y | | 20140108 | | KMYBZ1ADSEC100085 | |
| | | 6 | 23426-BZ1-0000 | GEAR, C-1 | C-1 기어 | 1 | Y | | 20120306 | | KMYBZ1ADSCC100001 | |
| | | 7 | 23427-BA6-9600 | COLLAR, C-1 | C-1 칼라 | 1 | Y | | 20120306 | | KMYBZ1ADSCC100001 | |
| | | 8 | 23441-BZ1-0000 | GEAR, M-2 | M-2 기어 | 1 | Y | | 20120306 | | KMYBZ1ADSCC100001 | |
| COUNTER SHAFT ASS'Y | 4.2 | 9 | 23451-BZ1-0000 | GEAR, C-2 | C-2 기어 | 1 | Y | 20120306 | | KMYBZ1ADSCC100001 | | |
| | | 10 | 23452-BA6-9000 | BUSH, 20x23x9 | 부쉬 20x23x9 | 1 | Y | 20120306 | | KMYBZ1ADSCC100001 | | |
| | | 11 | 23461-BZ1-0000 | GEAR, M-3 | M-3 기어 | 1 | Y | | 20120306 | | KMYBZ1ADSCC100001 | |
| | | 12 | 23462-BA8-0000 | BUSH, 20mm | 부쉬 20mm | 1 | Y | | 20120306 | | KMYBZ1ADSCC100001 | |
| | | 13 | 23471-BZ1-0000 | GEAR, C-3 | C-3 기어 | 1 | Y | | 20120306 | | KMYBZ1ADSCC100001 | |
| | | 14 | 23481-BZ1-0000 | GEAR, M-4 | M-4 기어 | 1 | Y | | 20120306 | | KMYBZ1ADSCC100001 | |
| | | 15 | 23491-BZ1-0000 | GEAR, C-4 | C-4 기어 | 1 | Y | | 20120306 | | KMYBZ1ADSCC100001 | |
| SPROCKET, DRIVE | 0.2 | 16 | 23501-BZ1-0000 | GEAR, M-5 | M-5 기어 | 1 | Y | 20120306 | | KMYBZ1ADSCC100001 | | |
| | | 17 | 23511-BZ1-0000 | GEAR, C-5 | C-5 기어 | 1 | Y | 20120306 | | KMYBZ1ADSCC100001 | | |
| | | 18 | 23801-BZ1-0000 | SPROCKET, DRIVE | 드라이브 스프로킷 | 1 | Y | 20120306 | | KMYBZ1ADSCC100001 | | |
| | | 19 | 23811-BA6-6010 | PLATE A2, FIXING | 픽싱 플레이트 A2 | 1 | Y | 20120306 | | KMYBZ1ADSCC100001 | | |

E-13

TRANSMISSION 트랜스미션

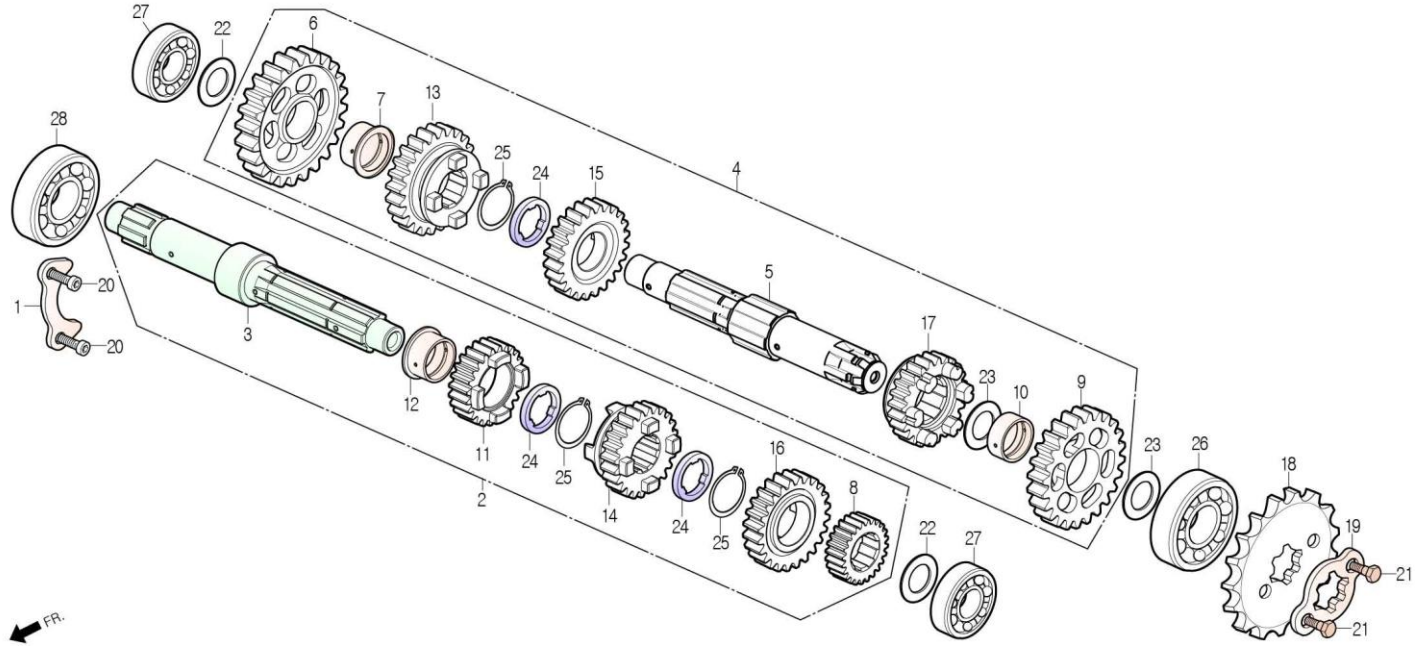

| 정비항목 Service item | FRT | Ref No. | 부품번호 | 영문부품명 | 부 품 명 | 수 량 | 공 급 회 환 | 시작일 | 종료일 | 시작차대번호 | 종료차대번호 | |
|--|-------------------|-----------------------------|-------------------|-----------------------------|------------------|-----|------------|----------|-------------------|-------------------|-------------------|-------------------|
| RADIAL BALL BEARING (6204, 6202Z, 6004) | 4.3 | 20 | 90001-BA6-9300 | BOLT, SOCKET 6x16 | 소켓 볼트 6x16 | 2 | Y | 20120306 | | KMYBZ1ADSCC100001 | | |
| | | 21 | 90084-CB2-0000 | BOLT, DRIVE SPROCKET FIXING | 드라이브 스프로킷 픽싱 볼트 | 2 | Y | 20120306 | | KMYBZ1ADSCC100001 | | |
| | | 22 | 90451-BA6-0000 | WASHER, THRUST, 15mm | 쓰러스트 와셔 15mm | 2 | N | Y | 20120306 | 20141117 | KMYBZ1ADSCC100001 | KMYBZ1ADSFC100099 |
| | | | 90451-BA6-0000-M1 | WASHER, THRUST, 15mm | 쓰러스트 와셔 15mm | 2 | Y | | 20141118 | | KMYBZ1ADSFC100100 | |
| | | 23 | 90454-BA6-0000 | WASHER, THRUST, 20mm | 쓰러스트 와셔 20mm | 2 | Y | Y | 20120306 | 20141117 | KMYBZ1ADSCC100001 | KMYBZ1ADSFC100099 |
| | | | 90454-BA6-0000 | WASHER, THRUST, 20mm | 쓰러스트 와셔 20mm | 1 | Y | | 20141118 | | KMYBZ1ADSFC100100 | |
| | | | 90454-BZ1-0000-M1 | WASHER, THRUST, 20mm | 쓰러스트 와셔 20mm | 1 | Y | | 20141118 | | KMYBZ1ADSFC100100 | |
| | | 24 | 90455-BA6-0000 | WASHER A, SPLINE 20mm | 스플라인 와셔 A 20mm | 3 | Y | | 20120306 | | KMYBZ1ADSCC100001 | |
| | | 25 | 90605-BA6-0000 | SET RING, 20mm | 셋트 링 20mm | 3 | Y | | 20120306 | | KMYBZ1ADSCC100001 | |
| | | 26 | 91002-BZ1-0000-M1 | BEARING, RADIAL BALL(6204) | 레디얼 볼 베어링 (6204) | 1 | Y | | 20120306 | | KMYBZ1ADSCC100001 | |
| 27 | 91008-BZ1-0000-M1 | BEARING, RADIAL BALL(6202Z) | 레디얼 볼 베어링 (6202Z) | 2 | Y | | 20120306 | | KMYBZ1ADSCC100001 | | | |
| 28 | 91009-BZ1-0000-M1 | BEARING, RADIAL BALL(6004) | 레디얼 볼 베어링 (6004) | 1 | Y | | 20120306 | | KMYBZ1ADSCC100001 | | | |

E-14

SHIFT DRUM / SHIFT FORK 쉬프트 드럼 / 쉬프트 포크

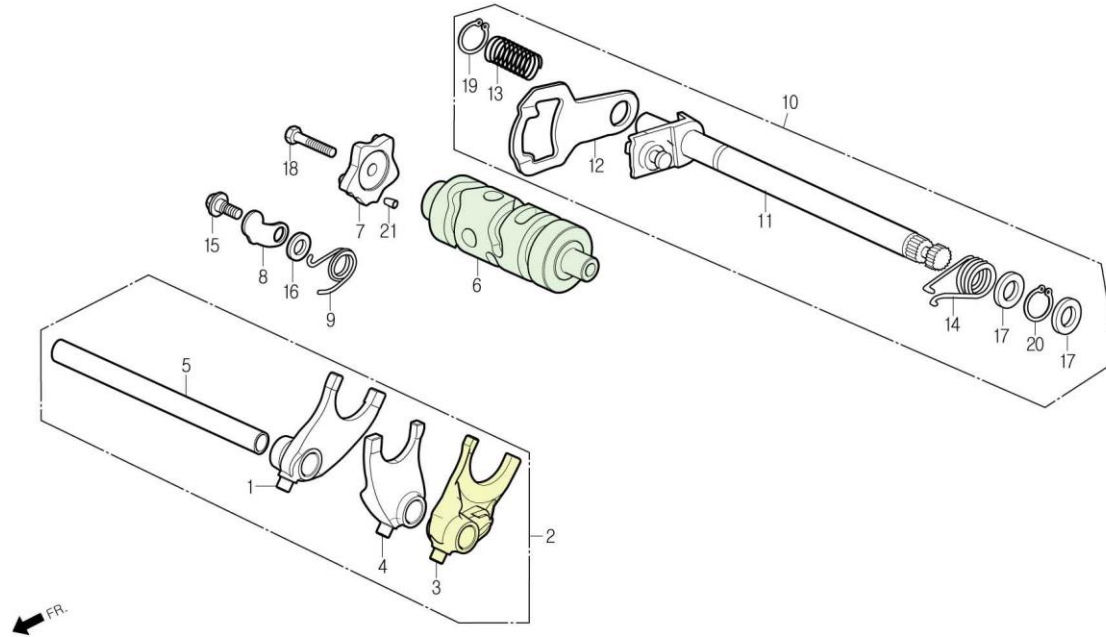

| 정비항목 Service item | FRT | Ref No. | 부품번호 | 영문부품명 | 부 품 명 | 수 량 | 공 급 환 | 시작일 | 종료일 | 시작차대번호 | 종료차대번호 |
|---|-----|---------|----------------|--------------------------------|-------------------|-----|----------|----------|-----|-------------------|--------|
| FORK ASS'Y, GEAR SHIFT (ONE OR ALL) · DRUM, GEAR SHIFT | 4.2 | 1 | 24211-BA6-0000 | FORK, RH.GEAR SHIFT | RH.기어 쉬프트 포크 | 1 | Y | 20120306 | | KMYBZ1ADSCC100001 | |
| | | 2 | 2422A-BZ1-0000 | FORK ASS'Y, GEAR SHIFT | 기어 쉬프트 포크 앞세이 | 1 | Y | 20120306 | | KMYBZ1ADSCC100001 | |
| | | 3 | 24221-BZ1-0000 | FORK, LH.GEAR SHIFT | LH.기어 쉬프트 포크 | 1 | Y | 20120306 | | KMYBZ1ADSCC100001 | |
| CAM, GEAR SHIFT · STOPPER COMP., GEAR SHIFT (INCLUDE RELATIVE PARTS) · PLATE, GEAR SHIFT | 0.9 | 4 | 24231-BA6-0100 | FORK, CENTER GEAR SHIFT | 센터 기어 쉬프트 포크 | 1 | Y | 20120306 | | KMYBZ1ADSCC100001 | |
| | | 5 | 24241-BA6-9600 | SHAFT, GEAR SHIFT FORK GUIDE | 기어 쉬프트 포크 가이드 샤프트 | 1 | N | 20120306 | | KMYBZ1ADSCC100001 | |
| | | 6 | 24301-BA6-9600 | DRUM, GEAR SHIFT | 기어 쉬프트 드럼 | 1 | Y | 20120306 | | KMYBZ1ADSCC100001 | |
| SPINDLE ASS'Y, GEAR SHIFT (INCLUDE RELATIVE PARTS) | 1.0 | 7 | 24411-BA6-0000 | CAM, GEAR SHIFT | 기어 쉬프트 캠 | 1 | Y | 20120306 | | KMYBZ1ADSCC100001 | |
| | | 8 | 24430-BA6-9000 | STOPPER COMP., GEAR SHIFT DRUM | 기어 쉬프트 드럼 스토퍼 콕프 | 1 | Y | 20120306 | | KMYBZ1ADSCC100001 | |
| | | 9 | 24435-BA7-8900 | SPRING, SHIFT DRUM STOPPER | 쉬프트 드럼 스토퍼 스프링 | 1 | Y | 20120306 | | KMYBZ1ADSCC100001 | |
| | | 10 | 2461A-BA8-0000 | SPINDLE ASS'Y, GEAR SHIFT | 기어 쉬프트 스피들 앞세이 | 1 | Y | 20120306 | | KMYBZ1ADSCC100001 | |
| | | 11 | 24610-BA8-0000 | SPINDLE COMP., GEAR SHIFT | 기어 쉬프트 스피들 콕프 | 1 | N | 20120306 | | KMYBZ1ADSCC100001 | |
| | | 12 | 24621-BA6-7600 | PLATE, GEAR SHIFT | 기어 쉬프트 플레이트 | 1 | N | 20120306 | | KMYBZ1ADSCC100001 | |
| | | 13 | 24631-BA6-0000 | SPRING, GEAR SHIFT PLATE | 기어 쉬프트 플레이트 스프링 | 1 | N | 20120306 | | KMYBZ1ADSCC100001 | |
| | | 14 | 24651-BA6-0000 | SPRING, GEAR SHIFT RETURN | 기어 쉬프트 리턴 스프링 | 1 | N | 20120306 | | KMYBZ1ADSCC100001 | |
| | | 15 | 90023-BA6-9000 | PIVOT, GEAR SHIFT DRUM STOPPER | 기어 쉬프트 드럼 스토퍼 피봇 | 1 | Y | 20120306 | | KMYBZ1ADSCC100001 | |
| | | 16 | 90408-BA6-9000 | WASHER, 6mm | 와셔 6mm | 1 | Y | 20120306 | | KMYBZ1ADSCC100001 | |
| | | 17 | 90451-CB2-0000 | WASHER, THRUST, 14mm | 쓰러스트 와셔 14mm | 2 | N | 20120306 | | KMYBZ1ADSCC100001 | |
| | | 18 | S2101-06025-0A | BOLT, HEX, 6x25 | 헥스 볼트 6x25 | 1 | Y | 20120306 | | KMYBZ1ADSCC100001 | |
| | | 19 | S4510-12000 | CIR CLIP, EXTERNAL, 12mm | 엑스터널 써 클립 12mm | 1 | Y | 20120306 | | KMYBZ1ADSCC100001 | |
| | | 20 | S4510-14000 | CIR CLIP, EXTERNAL, 14mm | 엑스터널 써 클립 14mm | 1 | N | 20120306 | | KMYBZ1ADSCC100001 | |

E-14

SHIFT DRUM / SHIFT FORK 쉬프트 드럼 / 쉬프트 포크

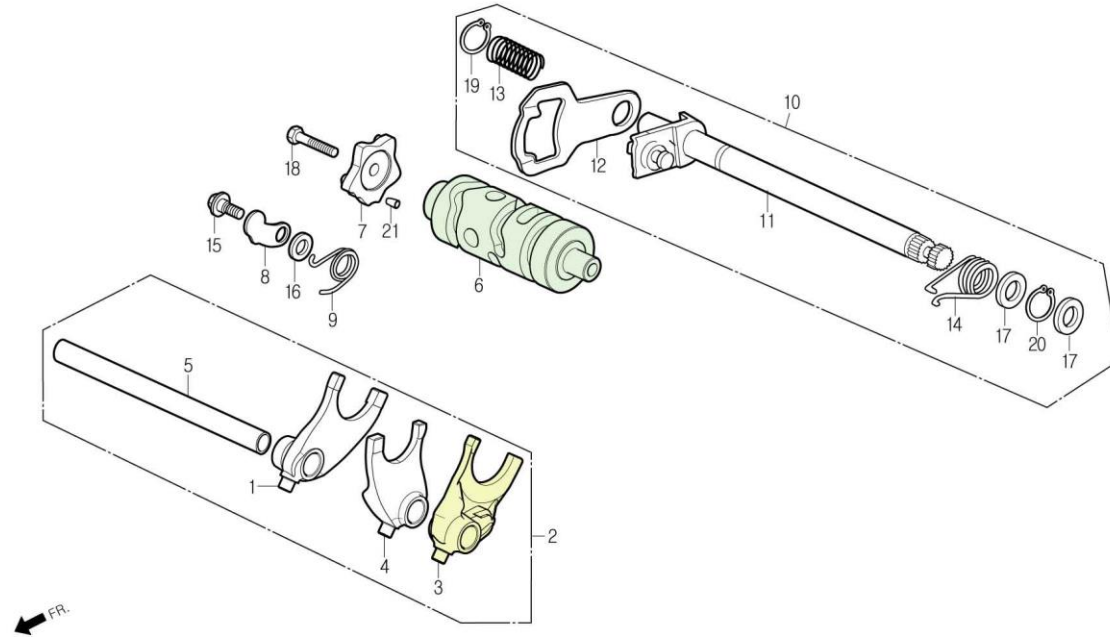

| 정비항목 Service item | FRT | Ref No. | 부품번호 | 영문부품명 | 부 품 명 | 수 량 | 공 급 환 | 시작일 | 종료일 | 시작차대번호 | 종료차대번호 |
|----------------------|-----|------------|-------------|--------------|---------|--------|-------------|----------|-----|-------------------|--------|
| | | 21 | S6220-40100 | ROLLER, 4x10 | 롤러 4x10 | 1 | Y | 20120306 | | KMYBZ1ADSCC100001 | |

E-15

THROTTLE BODY 스ロット 본디

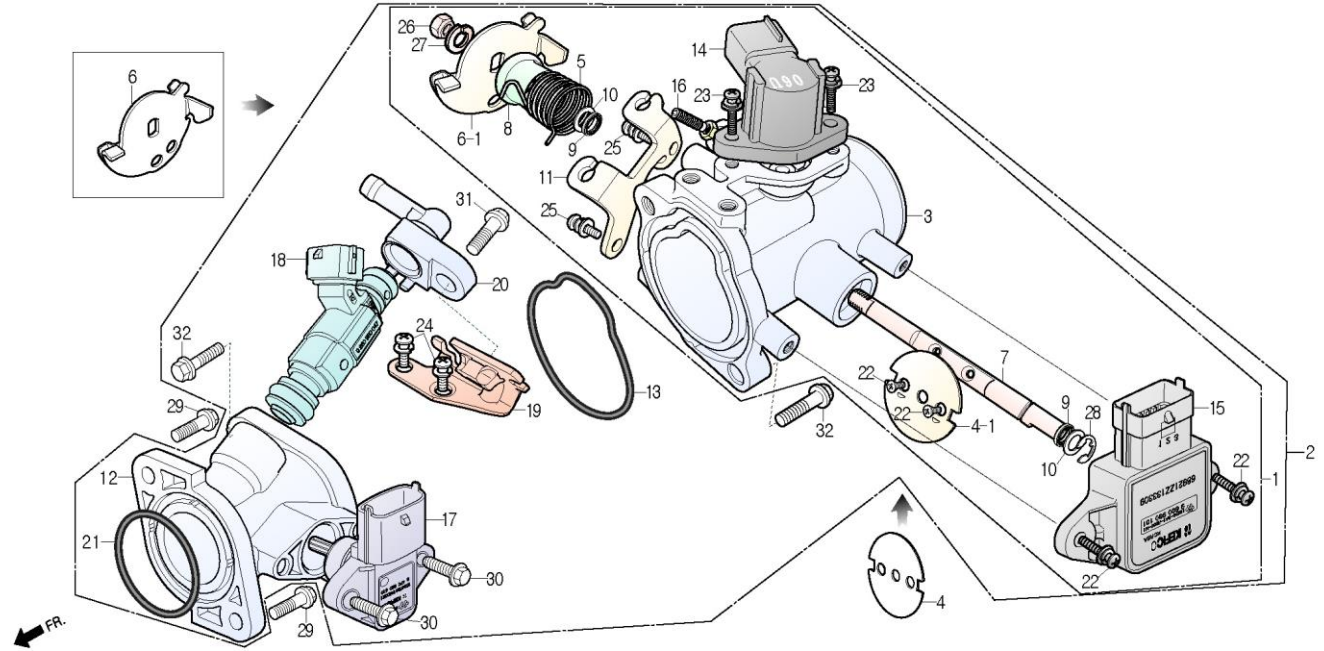

| 정비항목 Service item | FRT | Ref No. | 부품번호 | 영문부품명 | 부 품 명 | 수 량 | 공 급 호 환 | 시작일 | 종료일 | 시작차대번호 | 종료차대번호 |
|----------------------|-----|---------|-------------------|--------------------------------|----------------|-----|------------|----------|-----|-------------------|--------|
| BODY ASS'Y, THROTTLE | 0.5 | 1 | 1620A-BZ1-0010 | BODY ASS'Y, THROTTLE | 스ロット 본디 앗세이 | 1 | Y | 20120306 | | KMYBZ1ADSCC100001 | |
| | | 2 | 1620B-BZ1-0010 | BODY SET, THROTTLE | 스ロット 본디 셋트 | 1 | Y | 20120306 | | KMYBZ1ADSCC100001 | |
| | | 3 | 16200-BZ1-0010 | BODY, THROTTLE | 스ロット 본디 | 1 | N | 20120306 | | KMYBZ1ADSCC100001 | |
| | | 4 | 16202-BZ1-0010 | VALVE, THROTTLE | 스ロット 밸브 | 1 | N | 20120306 | | KMYBZ1ADSCC100001 | |
| | | 5 | 16203-BA1-R300 | SPRING, THROTTLE RETURN | 스ロット 리턴 스프링 | 1 | N | 20120306 | | KMYBZ1ADSCC100001 | |
| | | 6 | 16204-BZ1-0020 | LEVER COMP., THROTTLR | 스ロット 레버 콤프 | 1 | N | 20120306 | | KMYBZ1ADSCC100001 | |
| | | 7 | 16205-BZ1-0000 | SHAFT, THROTTLE | 스ロット 샤프트 | 1 | N | 20120306 | | KMYBZ1ADSCC100001 | |
| | | 8 | 16206-BA1-R300 | COLLAR, THROTTLE RETURN SPRING | 스ロット 리턴 스프링 칼라 | 1 | N | 20120306 | | KMYBZ1ADSCC100001 | |
| | | 9 | 16207-BA1-R300 | SEAL, OIL | 오일 시일 | 2 | N | 20120306 | | KMYBZ1ADSCC100001 | |
| | | 10 | 16208-BA1-R300 | COLLAR, SIDE | 사이드 칼라 | 2 | N | 20120306 | | KMYBZ1ADSCC100001 | |
| | | 11 | 16209-BZ1-0010 | PLATE, ANCHOR | 스ロット 앵커 플레이트 | 1 | N | 20120306 | | KMYBZ1ADSCC100001 | |
| | | 12 | 16210-BZ1-0000 | INSULATOR, THROTTLE BODY | 스ロット 본디 인슈레이터 | 1 | Y | 20120306 | | KMYBZ1ADSCC100001 | |
| | | 13 | 16217-BZ1-0000 | O-RING, THROTTLE BODY | 스ロット 본디 O 링 | 1 | Y | 20120306 | | KMYBZ1ADSCC100001 | |
| | | 14 | 16220-BA1-R310-M1 | ACTUATOR, IDLE SPEED | 아이들 스피드 액츄에이터 | 1 | Y | 20120306 | | KMYBZ1ADSCC100001 | |
| | | 15 | 16230-BA1-R300-M1 | SENSOR, THROTTLE POSITION | 스ロット 포지션 센서 | 1 | Y | 20120306 | | KMYBZ1ADSCC100001 | |
| | | 16 | 16237-BZ1-0000-M1 | SCREW, ADJUST | 어저스트 스크류 | 1 | N | 20120306 | | KMYBZ1ADSCC100001 | |
| | | 17 | 16240-BA1-R300-M1 | SENSOR, MAP & AT | 맵 앤 에이티 센서 | 1 | Y | 20120306 | | KMYBZ1ADSCC100001 | |
| | | 18 | 16300-BZ1-0000-M1 | INJECTOR ASS'Y | 인젝터 앗세이 | 1 | Y | 20120306 | | KMYBZ1ADSCC100001 | |
| | | 19 | 16310-BZ1-0000 | BRACKET COMP., INJECTOR | 인젝터 브라켓 콤프 | 1 | Y | 20120306 | | KMYBZ1ADSCC100001 | |
| | | 20 | 16500-BA1-R320 | CAP, INJECTOR | 인젝터 캡 | 1 | Y | 20120306 | | KMYBZ1ADSCC100001 | |

E-15

THROTTLE BODY 스ロット 본디

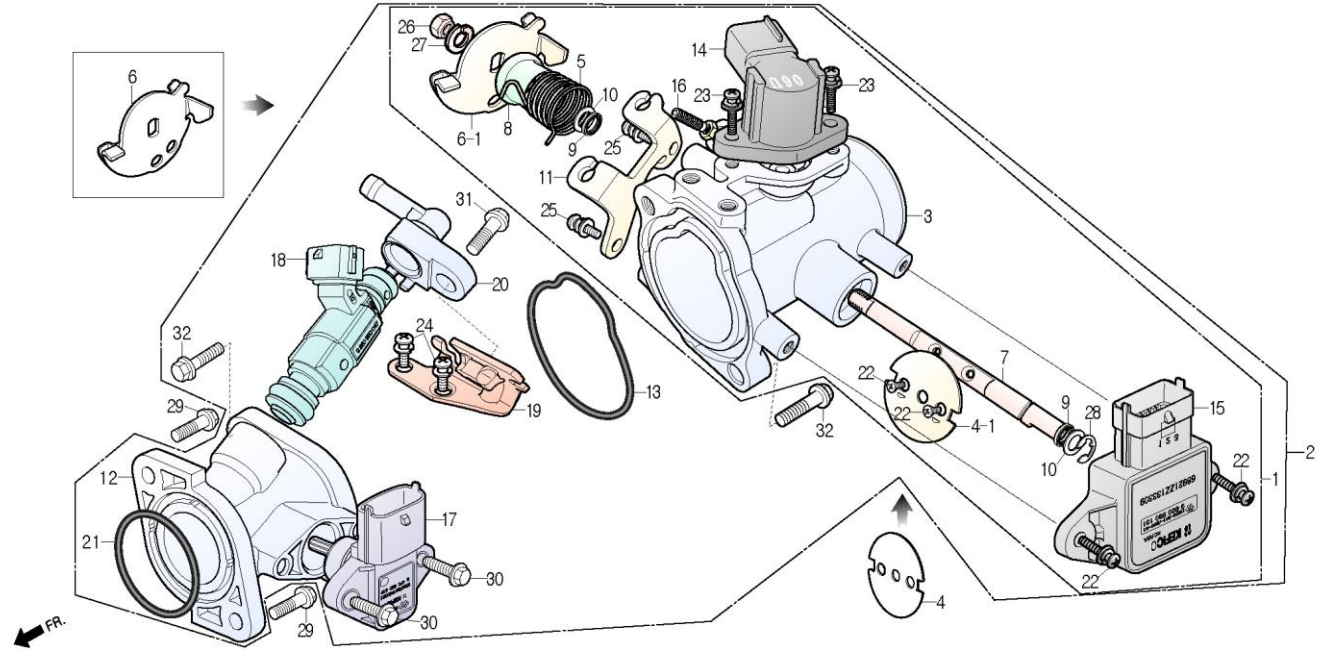

| 정비항목 Service item | FRT | Ref No. | 부품번호 | 영문부품명 | 부 품 명 | 수 량 | 공 급 환 | 시작일 | 종료일 | 시작차대번호 | 종료차대번호 |
|----------------------|-----|---------|----------------|-----------------------|------------------|-----|----------|----------|-----|-------------------|--------|
| | | 21 | 91304-BZ1-0000 | O-RING | 오 링 , 39.7 x 3.5 | 1 | Y | 20120306 | | KMYBZ1ADSCC100001 | |
| | | 22 | S3600-03005 | SCREW, FLAT 3x5 | 플랫 스크류 3x5 | 2 | N | 20120306 | | KMYBZ1ADSCC100001 | |
| | | 23 | S3892-04008-08 | SCREW, WASHER, 4x8 | 와셔 스크류 4x8 | 4 | N | 20120306 | | KMYBZ1ADSCC100001 | |
| | | 24 | S3892-05010-10 | SCREW, WASHER, 5x10 | 와셔 스크류 5x10 | 2 | Y | 20120306 | | KMYBZ1ADSCC100001 | |
| | | 25 | S3893-05010-18 | SCREW, WASH 5x10 | 와셔 스크류 5x10 | 2 | N | 20120306 | | KMYBZ1ADSCC100001 | |
| | | 26 | S4001-08000-0S | NUT, HEX, 8mm | 헥스 너트 8mm | 1 | N | 20120306 | | KMYBZ1ADSCC100001 | |
| | | 27 | S4111-08800 | WASHER, SPRING, 8mm | 스프링 와셔 8mm | 1 | N | 20120306 | | KMYBZ1ADSCC100001 | |
| | | 28 | S4540-06018 | E-RING 6mm | E-링 6mm | 1 | N | 20120306 | | KMYBZ1ADSCC100001 | |
| | | 29 | S5701-06022-00 | BOLT, FLANGE 6x22 | 후렌지 볼트 6x22 | 2 | Y | 20120306 | | KMYBZ1ADSCC100001 | |
| | | 30 | S6001-06016-00 | BOLT, FLANGE, SH.6x16 | 후렌지 볼트 SH 6x16 | 2 | Y | 20120306 | | KMYBZ1ADSCC100001 | |
| | | 31 | S6001-06018-00 | BOLT, FLANGE, SH.6x18 | 후렌지 볼트 SH 6x18 | 1 | Y | 20120306 | | KMYBZ1ADSCC100001 | |
| | | 32 | S6001-06022-00 | BOLT, FLANGE, SH.6x22 | 후렌지 볼트 SH 6x22 | 2 | Y | 20120306 | | KMYBZ1ADSCC100001 | |

E-16

RADIATOR / RADIATOR HOSE 라디에이터 / 라디에이터 호스

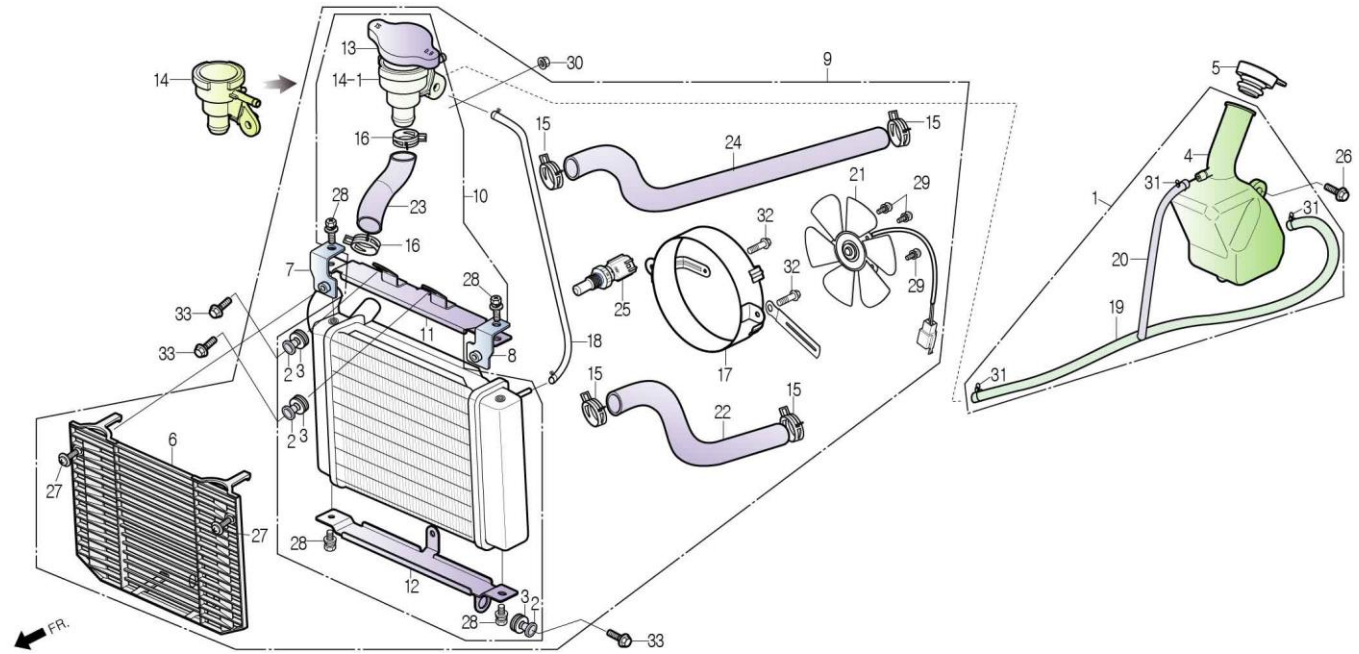

| 정비항목 Service item | FRT | Ref No. | 부품번호 | 영문부품명 | 부 품 명 | 수 량 | 공 급 회 환 | 시작일 | 종료일 | 시작차대번호 | 종료차대번호 | |
|----------------------|----------------|-----------------|-------------------|--------------------------|-------------------|---------------|------------|----------|----------|-------------------|-------------------|-------------------|
| RADIATOR ASS'Y. | 0.6 | 1 | 1910A-BA8-0000 | TANK ASS'Y, RESERVE | 리저브 탱크 앞세이 | 1 | Y | 20120306 | | KMYBZ1ADSCC100001 | | |
| | | 2 | 19011-SA1-0000 | COLLAR, RADIATOR | 라디에이터 칼라 | 3 | N | 20120306 | | KMYBZ1ADSCC100001 | | |
| | | 3 | 19012-SA1-0100 | RUBBER, RADIATOR | 라디에이터 러버 | 3 | Y | 20120306 | | KMYBZ1ADSCC100001 | | |
| | | 4 | 19101-BA8-0000 | RESERVE TANK, RADIATOR | 라디에이터 리저브 탱크 | 1 | N | 20120306 | | KMYBZ1ADSCC100001 | | |
| | | 5 | 19105-SZ1-0000 | CAP, RESERVE TANK | 리저브 탱크 캡 | 1 | Y | 20120306 | | KMYBZ1ADSCC100001 | | |
| | | 6 | 19131-BA8-RZ00 | GRILL, RADIATOR | 라디에이터 그릴 | 1 | Y | 20120306 | | KMYBZ1ADSCC100001 | | |
| | | 7 | 19132-BA8-RZ00 | STAY, RADIATOR GRILL RH. | 라디에이터 그릴RH. 스테이 | 1 | Y | 20120306 | | KMYBZ1ADSCC100001 | | |
| | | 8 | 19133-BA8-RZ00 | STAY, RADIATOR GRILL LH. | 라디에이터 그릴LH. 스테이 | 1 | Y | 20120306 | | KMYBZ1ADSCC100001 | | |
| | | 9 | 1930A-BZ1-0000 | RADIATOR ASS'Y | 라디에이터 앞세이 | 1 | Y | N | 20120306 | 20130716 | KMYBZ1ADSCC100001 | KMYBZ1ADSEC100084 |
| | | | 1930A-BZ1-0010 | RADIATOR ASS'Y | 라디에이터 앞세이 | 1 | Y | | 20140717 | | KMYBZ1ADSFC100095 | |
| | | 10 | 19300-BA8-0000-M1 | RADIATOR COMP. | 라디에이터 콤프 | 1 | Y | N | 20120306 | 20130716 | KMYBZ1ADSCC100001 | KMYBZ1ADSEC100084 |
| | | | 19300-BA8-0010-M1 | RADIATOR COMP. | 라디에이터 콤프 | 1 | Y | | 20130717 | | KMYBZ1ADSEC100085 | |
| | | 11 | 19310-BA8-0000 | BRACKET RADIATOR UPPER | 라디에이터 어퍼 브라켓 | 1 | Y | | 20120306 | | KMYBZ1ADSCC100001 | |
| | | 12 | 19320-BA8-0000 | BRACKET RADIATOR UNDER | 라디에이터 언더 브라켓 | 1 | Y | | 20120306 | | KMYBZ1ADSCC100001 | |
| | | FAN MOTOR ASS'Y | 0.6 | 13 | 19351-SZ1-0000-M1 | CAP, RADIATOR | 라디에이터 캡 | 1 | Y | 20120306 | | KMYBZ1ADSCC100001 |
| 14 | 19352-SZ1-0000 | | | BODY, RADIATOR CAP | 라디에이터 캡 바디 | 1 | Y | N | 20120306 | 20130716 | KMYBZ1ADSCC100001 | KMYBZ1ADSEC100084 |
| 14-1 | 19352-BA8-0000 | | | BODY, RADIATOR CAP | 라디에이터 캡 바디 | 1 | Y | | 20130717 | | KMYBZ1ADSEC100085 | |
| HOSE A, RADIATOR | 0.5 | 15 | 19354-BA8-0010 | CLIP A25, TUBE | 튜브 클립 A25 | 4 | Y | 20120306 | | KMYBZ1ADSCC100001 | | |
| | | 16 | 19354-SZ1-0000 | CLIP A25, TUBE | 튜브 클립 A25 | 2 | Y | 20120306 | | KMYBZ1ADSCC100001 | | |
| HOSE A, RADIATOR | 0.5 | 17 | 19361-BA8-0000 | BRACKET COMP., FAN MOTOR | 팬 모터 브라켓 콤프 | 1 | Y | 20120306 | | KMYBZ1ADSCC100001 | | |
| | | 18 | 19372-BA8-0000 | TUBE ASS'Y, WATER PASS | 워터 패스 튜브 앞세이 | 1 | Y | 20120306 | 20130716 | KMYBZ1ADSCC100001 | KMYBZ1ADSEC100084 | |

E-16

RADIATOR / RADIATOR HOSE 라디에이터 / 라디에이터 호스

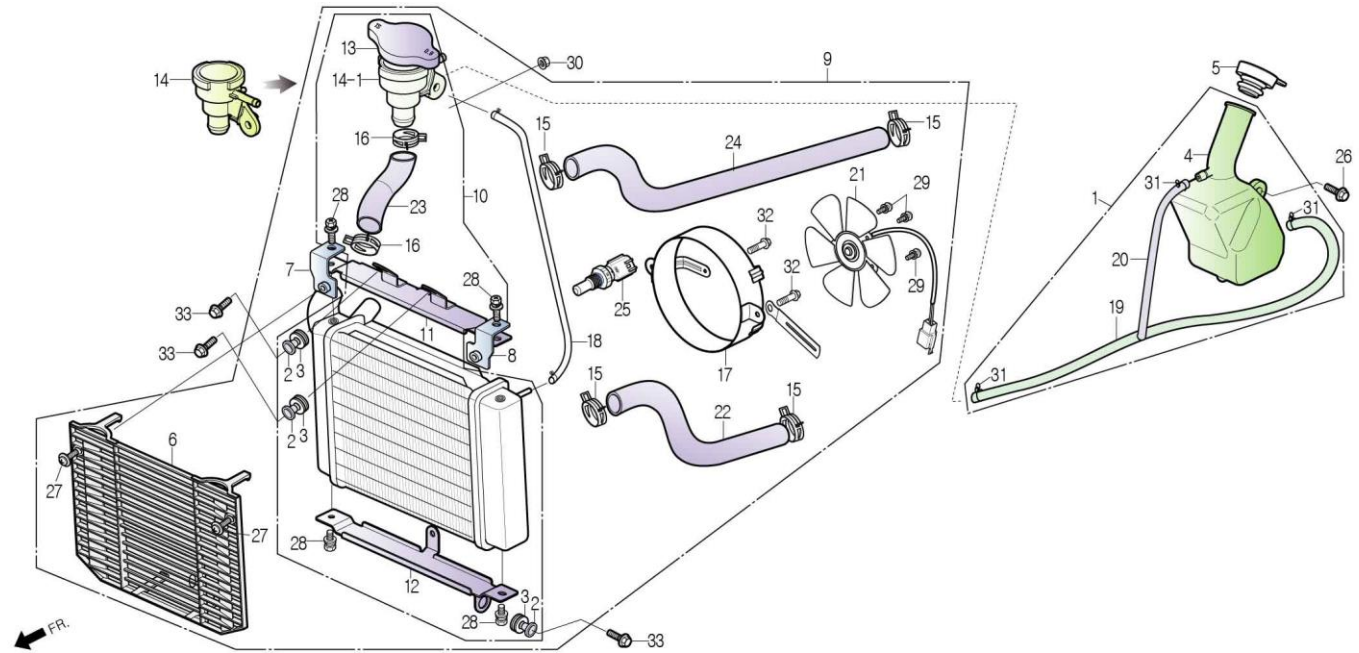

| 정비항목 Service item | FRT | Ref No. | 부품번호 | 영문부품명 | 부 품 명 | 수 량 | 공 급 환 | 시작일 | 종료일 | 시작차대번호 | 종료차대번호 |
|----------------------|-----|---------|-------------------|--------------------------|----------------|-----|----------|----------|-----|-------------------|--------|
| HOSE B, RADIATOR | 0.5 | 19 | 19381-BA8-0000 | TUBE ASS'Y C, WATER PASS | 워터 패스 튜브 앞세이 C | 1 | Y | 20120306 | | KMYBZ1ADSCC100001 | |
| | | 20 | 19383-BA8-0000 | TUBE ASS'Y D, WATER PASS | 워터 패스 튜브 앞세이 D | 1 | Y | 20120306 | | KMYBZ1ADSCC100001 | |
| | | 21 | 1939A-SZ1-0000-M1 | MOTOR ASS'Y, FAN | 팬 모터 앞세이 | 1 | Y | 20120306 | | KMYBZ1ADSCC100001 | |
| | | 22 | 19501-BA8-0000 | HOSE A, RADIATOR | 라디에이터 호스 A | 1 | Y | 20120306 | | KMYBZ1ADSCC100001 | |
| | | 23 | 19502-BA8-0000 | HOSE B, RADIATOR | 라디에이터 호스 B | 1 | Y | 20120306 | | KMYBZ1ADSCC100001 | |
| | | 24 | 19503-BZ1-0000 | HOSE C, RADIATOR | 라디에이터 호스 C | 1 | Y | 20120306 | | KMYBZ1ADSCC100001 | |
| | | 25 | 37760-SZ1-0000-M1 | SWITCH ASS'Y, THERMO | 써모 스위치 앞세이 | 1 | Y | 20120306 | | KMYBZ1ADSCC100001 | |
| | | 26 | 90113-CB3-0000 | BOLT, FLANGE, 6x17 | 후렌지 볼트 6x17 | 1 | Y | 20120306 | | KMYBZ1ADSCC100001 | |
| | | 27 | 91509-BA6-7600 | SCREW, PAN, 5x11.5 | 팬 스크류 5x11.5 | 2 | Y | 20120306 | | KMYBZ1ADSCC100001 | |
| | | 28 | S3405-06012-08 | BOLT, WASHER, 6x12 | 와셔 볼트 6x12 | 4 | N | 20120306 | | KMYBZ1ADSCC100001 | |
| | | 29 | S3891-04012-00 | SCREW, WASHER, 4x12 | 와셔 스크류 4x12 | 3 | N | 20120306 | | KMYBZ1ADSCC100001 | |
| | | 30 | S4050-06080 | NUT, FLANGE, 6mm | 후렌지 너트 6mm | 1 | Y | 20120306 | | KMYBZ1ADSCC100001 | |
| | | 31 | S5701-06012-00 | BOLT, FLANGE, 6x12 | 후렌지 볼트 6x12 | 2 | N | 20120306 | | KMYBZ1ADSCC100001 | |
| | | 32 | S5701-06018-00 | BOLT, FLANGE, 6x18 | 후렌지 볼트 6x18 | 3 | Y | 20120306 | | KMYBZ1ADSCC100001 | |
| | | 33 | S5002-02100 | CLIP, B10 TUBE | 튜브 클립 B10 | 3 | Y | 20120306 | | KMYBZ1ADSCC100001 | |

F-01

HEADLIGHT 헤드라이트

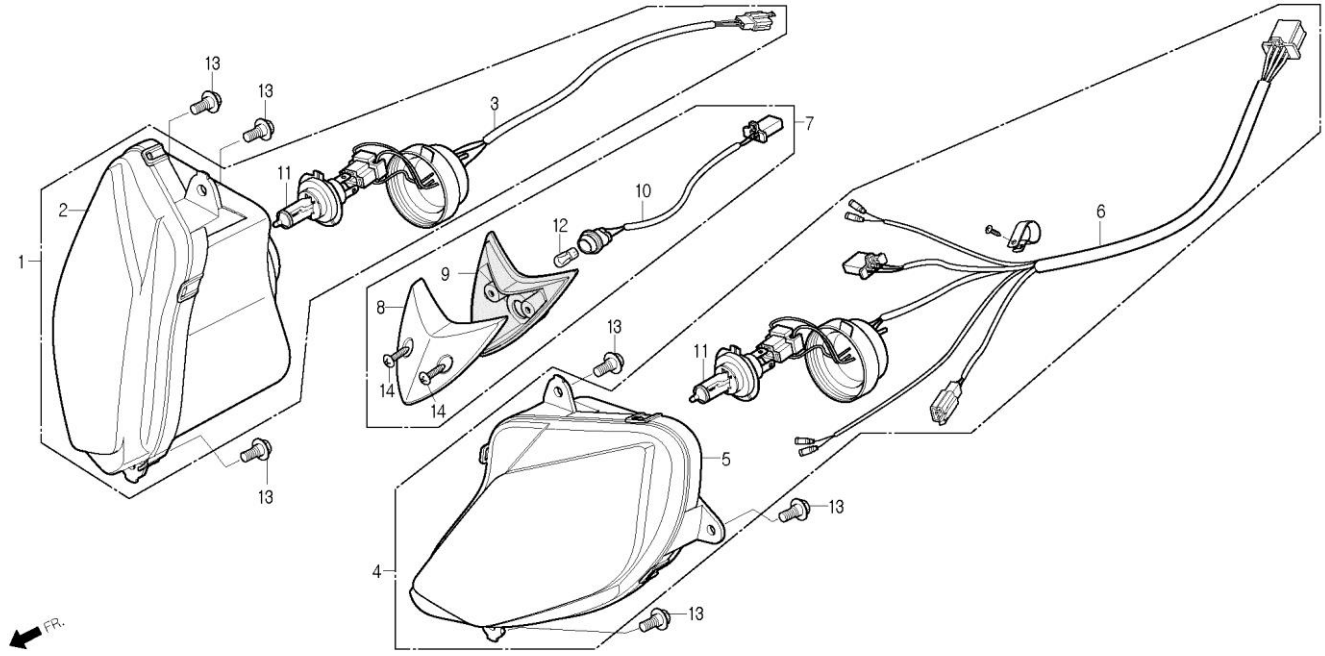

| 정비항목 Service item | FRT | Ref No. | 부품번호 | 영문부품명 | 부 품 명 | 수 량 | 공 급 환 | 시작일 | 종료일 | 시작차대번호 | 종료차대번호 |
|----------------------|-----|---------|-------------------|-----------------------------------|----------------------------|-----|----------|----------|-----|-------------------|--------|
| HEADLIGHT ASS'Y | 0.5 | 1 | 33100-BZ1-0000 | HEADLIGHT ASS'Y, RH. | RH 헤드 라이트 앗세이 | 1 | Y | 20120306 | | KMYBZ1ADSCC100001 | |
| · BULB, HEADLIGHT | | 2 | 33120-BZ1-0000 | UNIT, RH.HEADLIGHT | RH.헤드라이트 유니트 | 1 | N | 20120306 | | KMYBZ1ADSCC100001 | |
| · BULB, WEDGE BASE | | 3 | 33130-BZ1-0000-M1 | SOCKET COMP., RH.HEADLIGHT | RH.헤드라이트 소켓 콤프 | 1 | N | 20120306 | | KMYBZ1ADSCC100001 | |
| · UNIT, HEADLIGHT | | 4 | 33150-BZ1-0000 | HEADLIGHT ASS'Y, LH | LH.헤드라이트 앗세이 | 1 | Y | 20120306 | | KMYBZ1ADSCC100001 | |
| | | 5 | 33170-BZ1-0000 | UNIT, LH.HEADLIGHT | LH.헤드라이트 유니트 | 1 | N | 20120306 | | KMYBZ1ADSCC100001 | |
| | | 6 | 33180-BZ1-0000-M1 | SOCKET COMP., LH.HEADLIGHT | LH.헤드라이트 소켓 콤프 | 1 | N | 20120306 | | KMYBZ1ADSCC100001 | |
| | | 7 | 33200-BA8-0000-M1 | LIGHT ASS'Y, POSITION | 포지션 라이트 앗세이 | 1 | Y | 20120306 | | KMYBZ1ADSCC100001 | |
| | | 8 | 33201-BA8-0000 | LENS, POSITION LIGHT | 포지션 라이트 렌즈 | 1 | N | 20120306 | | KMYBZ1ADSCC100001 | |
| | | 9 | 33202-BA8-0000 | BASE, POSITION LIGHT | 포지션 라이트 베이스 | 1 | N | 20120306 | | KMYBZ1ADSCC100001 | |
| | | 10 | 33210-BA8-0000 | SOCKET COMP., POSITION LIGHT | 포지션 라이트 소켓 콤프 | 1 | N | 20120306 | | KMYBZ1ADSCC100001 | |
| | | 11 | 34901-BA4-0000 | BULB, HEADLIGHT(HS1: 12V 35W/35W) | 헤드라이트 벌브(HS1: 12V 35W/35W) | 2 | Y | 20120306 | | KMYBZ1ADSCC100001 | |
| | | 12 | 34902-SA1-RB00 | BULB, WEDGE BASE(12V 5W) | 웨지 베이스 벌브(12V 5W) | 1 | Y | 20120306 | | KMYBZ1ADSCC100001 | |
| | | 13 | 90111-SE5-1000 | BOLT, FLANGE 6mm | 후렌지 볼트 6mm | 6 | Y | 20120306 | | KMYBZ1ADSCC100001 | |
| | | 14 | S3901-24480 | SCREW, TAPPING 4x16 | 탭핑 스크류 4x16 | 2 | N | 20120306 | | KMYBZ1ADSCC100001 | |

F-02

METER 메타

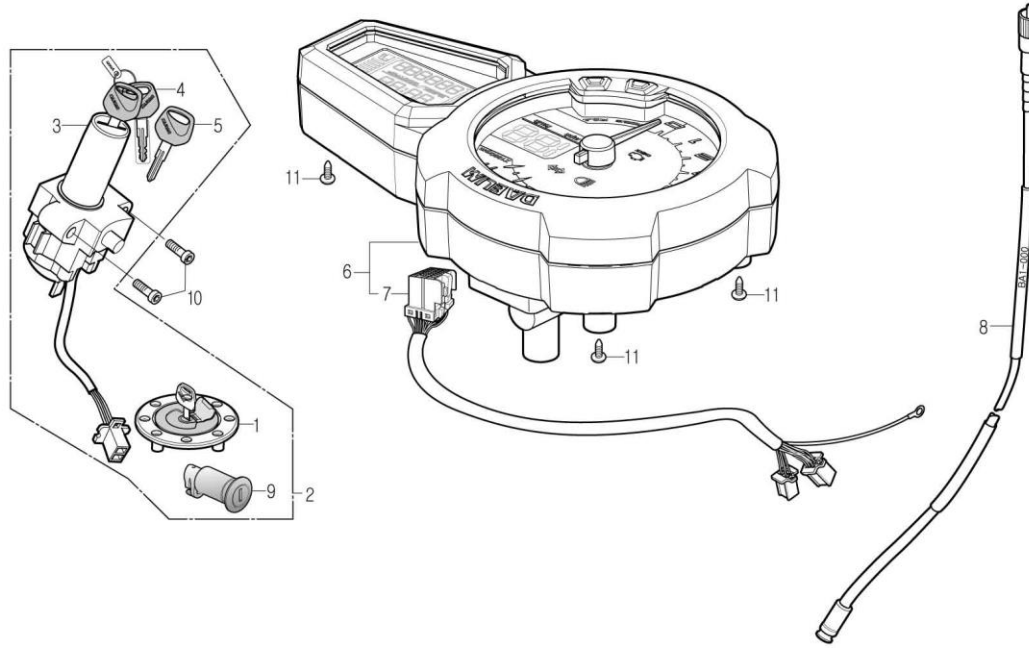

| 정비항목 Service item | FRT | Ref No. | 부품번호 | 영문부품명 | 부 품 명 | 수 량 | 공 급 환 | 시작일 | 종료일 | 시작차대번호 | 종료차대번호 |
|------------------------------|-----|------------|-------------------|----------------------------|-----------------|--------|-------------|----------|-----|-------------------|--------|
| METER ASS'Y, COMBINATION 0.4 | | 1 | 17620-BA4-0000-M1 | CAP COMP., FUEL FILLER | 휴엘 휠러 캡 콤프 | 1 | N | 20120306 | | KMYBZ1ADSCC100001 | |
| KEY SET | 0.5 | 2 | 35010-BZ1-NA00 | KEY SET | 키 셋트 | 1 | Y | 20120306 | | KMYBZ1ADSCC100001 | |
| CABLE ASS'Y, SPEEDOMETER 0.3 | | 3 | 35100-BA8-0000 | SWITCH ASS'Y, COMBI & LOCK | 콤비 & 로크 스위치 앳세이 | 1 | N | 20120306 | | KMYBZ1ADSCC100001 | |
| | | 4 | 35111-BA4-0000-M1 | KEY COMP. | 키 콤프 | 1 | N | 20120306 | | KMYBZ1ADSCC100001 | |
| | | 5 | 35121-BA4-0000 | KEY, BLANK | 블랭크 키 | 1 | Y | 20120306 | | KMYBZ1ADSCC100001 | |
| | | 6 | 37100-BZ1-0000-M1 | METER ASS'Y, COMBINATION | 콤비네이션 메터 앳세이 | 1 | Y | 20120306 | | KMYBZ1ADSCC100001 | |
| | | 7 | 37223-BZ1-0000-M1 | SOCKET COMP. | 소켓 콤프 | 1 | N | 20120306 | | KMYBZ1ADSCC100001 | |
| | | 8 | 44830-BZ1-0000 | CABLE ASS'Y, SPEEDOMETER | 스피도메터 케이블 앳세이 | 1 | Y | 20120306 | | KMYBZ1ADSCC100001 | |
| | | 9 | 77239-SA1-0000-M3 | KEY, SEAT LOCK | 시트 로크 키 | 1 | N | 20120306 | | KMYBZ1ADSCC100001 | |
| | | 10 | 90081-BA6-0000 | BOLT, SOCKET, 8x20 | 소켓 볼트 8x20 | 2 | Y | 20120306 | | KMYBZ1ADSCC100001 | |
| | | 11 | S3903-25210 | SCREW, TAPPING 5x12 | 탭핑 스크류 5x12 | 3 | Y | 20120306 | | KMYBZ1ADSCC100001 | |

F-03

HANDLE LEVER / SWITCH / CABLE 핸들 레버 / 스위치 / 케이블

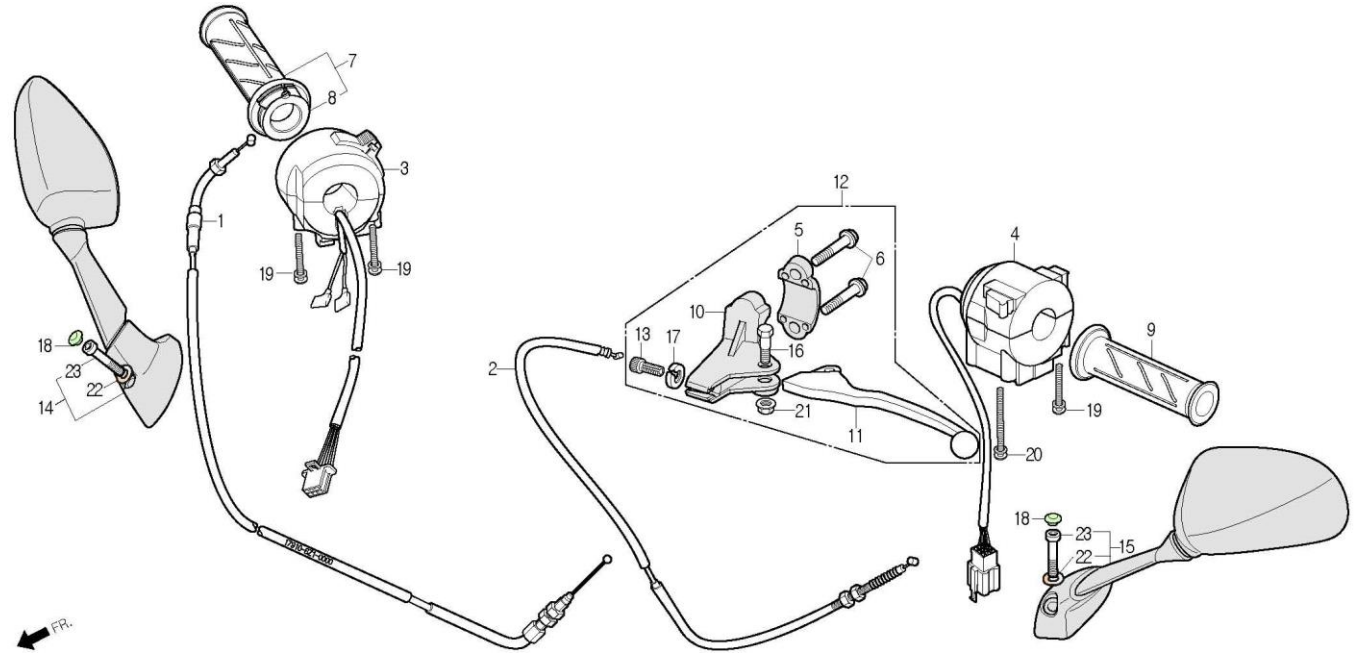

| 정비항목 Service item | FRT | Ref No. | 부품번호 | 영문부품명 | 부 품 명 | 수 량 | 공 급 환 | 시작일 | 종료일 | 시작차대번호 | 종료차대번호 |
|---------------------------------|-----|---------|-------------------|---------------------------------|------------------|-----|----------|----------|-----|-------------------|--------|
| CABLE COMP., THROTTLE | 0.4 | 1 | 17910-BZ1-0010 | CABLE COMP., THROTTLE | 스토틀 케이블 콤프 | 1 | Y | 20120306 | | KMYBZ1ADSCC100001 | |
| CABLE COMP., CLUTCH | 0.2 | 2 | 22870-BA8-0000-M1 | CABLE COMP., CLUTCH | 클러치 케이블 콤프 | 1 | Y | 20120306 | | KMYBZ1ADSCC100001 | |
| SWITCH ASS'Y, HAZARD START | 0.5 | 3 | 35150-BZ1-0000-M1 | SWITCH ASS'Y, HAZARD START | 헤저드 스타트 스위치 앳세이 | 1 | Y | 20120306 | | KMYBZ1ADSCC100001 | |
| SWITCH ASS'Y, HAZARD START | 0.5 | 4 | 35200-BA4-R310 | SWITCH ASS'Y, WINKER | 윙커 스위치 앳세이 | 1 | Y | 20120306 | | KMYBZ1ADSCC100001 | |
| GRIP COMP., RH. | 0.1 | 5 | 45517-BA6-0060 | HOLDER, MASTER CYLINDER | 마스터 실린더 홀더 | 1 | N | 20120306 | | KMYBZ1ADSCC100001 | |
| GRIP, LH.HANDLE | 0.1 | 6 | 45518-BA4-0000-M1 | BOLT, MASTER CYLINDER HOLDER | 마스터 실린더 홀더 볼트 | 2 | N | 20120306 | | KMYBZ1ADSCC100001 | |
| LEVER COMP., LH.STEERING HANDLE | 0.1 | 7 | 53140-BA4-0000 | GRIP COMP., RH. | RH.그립 콤프 | 1 | Y | 20120306 | | KMYBZ1ADSCC100001 | |
| | | 8 | 53141-BA4-0000 | PIPE, THROTTLE GRIP | 스토틀 그립 파이프 | 1 | N | 20120306 | | KMYBZ1ADSCC100001 | |
| | | 9 | 53166-BA4-0000 | GRIP, LH.HANDLE | LH.핸들 그립 | 1 | Y | 20120306 | | KMYBZ1ADSCC100001 | |
| | | 10 | 53172-BA8-0000 | BRACKET, LH.HANDLE LEVER | LH.핸들 레버 브라켓 | 1 | N | 20120306 | | KMYBZ1ADSCC100001 | |
| | | 11 | 53178-BZ1-0000 | LEVER COMP., LH.STEERING HANDLE | LH.스티어링 핸들 레버 콤프 | 1 | Y | 20120306 | | KMYBZ1ADSCC100001 | |
| | | 12 | 53190-BZ1-0000 | LEVER ASS'Y, LH.HANDLE | LH.핸들 레버 앳세이 | 1 | Y | 20120306 | | KMYBZ1ADSCC100001 | |
| | | 13 | 53192-BA8-0000 | BOLT, CLUTCH CABLE ADJUST | 클러치 케이블 어저스트 볼트 | 1 | N | 20120306 | | KMYBZ1ADSCC100001 | |
| | | 14 | 88110-BZ1-0000-M1 | MIRROR ASS'Y, RH.BACK | RH.백 미러 앳세이 | 1 | Y | 20120306 | | KMYBZ1ADSCC100001 | |
| | | 15 | 88120-BZ1-0000-M1 | MIRROR ASS'Y, LH.BACK | LH.백 미러 앳세이 | 1 | Y | 20120306 | | KMYBZ1ADSCC100001 | |
| | | 16 | 90114-BA4-0000 | BOLT, HANDLE LEVER PIVOT | 핸들 레버 피봇 볼트 | 1 | N | 20120306 | | KMYBZ1ADSCC100001 | |
| | | 17 | 90321-BA8-0000 | NUT, FIXING | 픽싱 너트 | 1 | N | 20120306 | | KMYBZ1ADSCC100001 | |
| | | 18 | 91456-BA6-7700 | CAP, SOCKET BOLT 8mm | 소켓 볼트 8mm 캡 | 2 | Y | 20120306 | | KMYBZ1ADSCC100001 | |
| | | 19 | S3892-05028-00 | SCREW, WASHER, 5x28 | 와셔 스크류 5x28 | 3 | Y | 20120306 | | KMYBZ1ADSCC100001 | |
| | | 20 | S3892-05045-00 | SCREW, WASHER, 5x45 | 와셔 스크류 5x45 | 1 | Y | 20120306 | | KMYBZ1ADSCC100001 | |

F-03

HANDLE LEVER / SWITCH / CABLE 핸들 레버 / 스위치 / 케이블

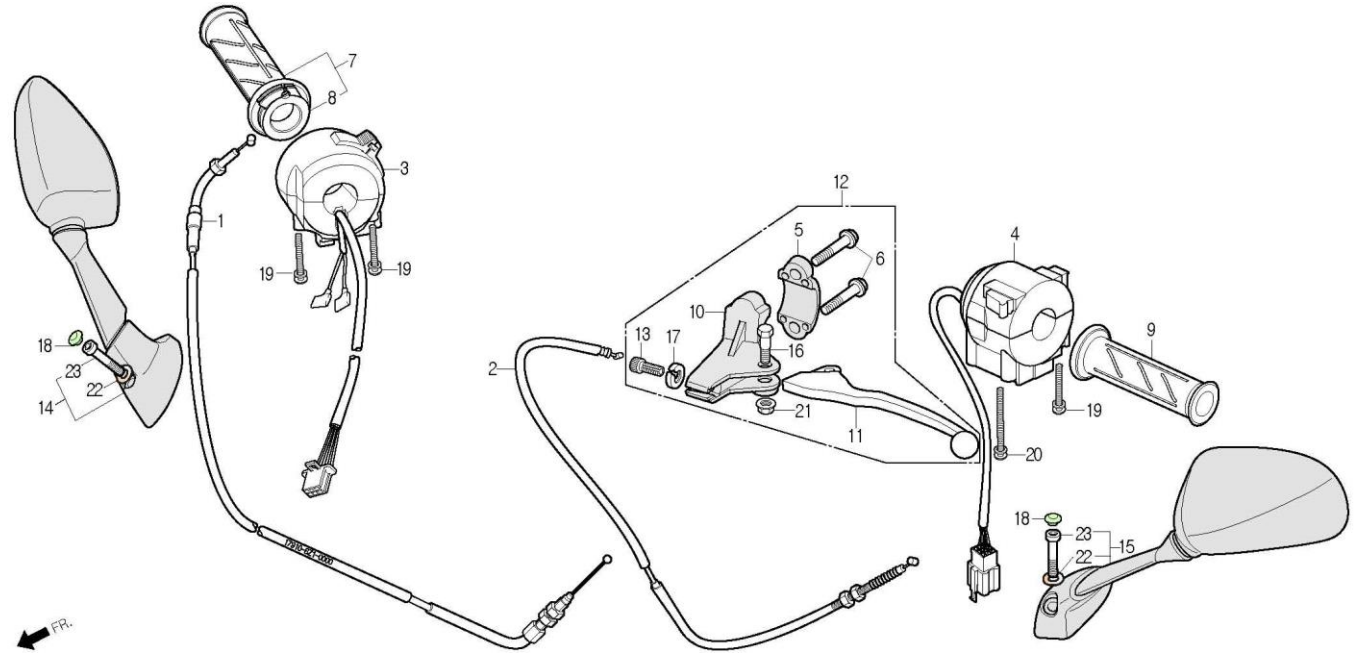

| 정비항목 Service item | FRT | Ref No. | 부품번호 | 영문부품명 | 부 품 명 | 수 량 | 공 급 환 | 시작일 | 종료일 | 시작차대번호 | 종료차대번호 |
|----------------------|-----|------------|----------------|--------------------|------------|--------|-------------|----------|-----|-------------------|--------|
| | | 21 | S4050-06070 | NUT, FLANGE, 6mm | 후렌지 너트 6mm | 1 | N | 20120306 | | KMYBZ1ADSCC100001 | |
| | | 22 | S4101-08700 | WASHER, PLAIN 8mm | 플레인 와셔 8mm | 2 | Y | 20120306 | | KMYBZ1ADSCC100001 | |
| | | 23 | S6700-08045-08 | BOLT, SOCKET, 8x45 | 소켓 볼트 8x45 | 2 | Y | 20120306 | | KMYBZ1ADSCC100001 | |

F-04

FRONT BRAKE MASTER CYLINDER 후론트 브레이크 마스터 실린더

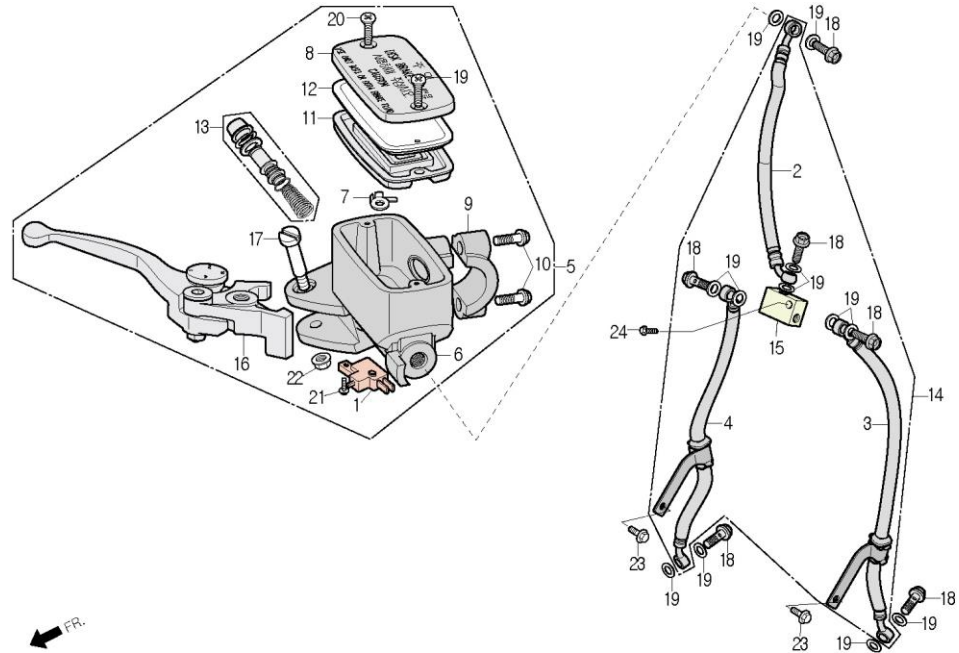

| 정비항목 Service item | FRT | Ref No. | 부품번호 | 영문부품명 | 부 품 명 | 수 량 | 공 급 회 환 | 시작일 | 종료일 | 시작차대번호 | 종료차대번호 |
|--|-------------------|--------------------|-------------------|-----------------------------------|-----------------------|----------|------------|-------------------|-----|-------------------|--------|
| SWITCH ASS'Y, FR.STOP · LEVER COMP., RH.HANDLE · DIAPHRAGM | 0.1 | 1 | 35340-BA4-0000-M1 | SWITCH ASS'Y, FR.STOP | 후론트 스톱 스위치 앓세이 | 1 | Y | 20120306 | | KMYBZ1ADSCC100001 | |
| HOSE COMP., FR.BRAKE · CYLINDER ASS'Y, FR.MASTER · PISTON SET, MASTER CYLINDER | 0.4 | 2 | 45126-BZ1-0000-M1 | HOSE COMP., FR.BRAKE | 후론트 브레이크 호스 콤프 | 1 | Y | 20120306 | | KMYBZ1ADSCC100001 | |
| | | 3 | 45127-BZ1-0000-M1 | HOSE COMP. B, FR.BRAKE | 후론트 브레이크 B 호스 콤프 | 1 | Y | 20120306 | | KMYBZ1ADSCC100001 | |
| | | 4 | 45128-BZ1-0000-M1 | HOSE COMP., RH.FR.BRAKE | RH. 후론트 브레이크 호스 콤프 | 1 | Y | 20120306 | | KMYBZ1ADSCC100001 | |
| | | 5 | 45500-BZ1-0000-M1 | CYLINDER ASS'Y, FR.MASTER (Black) | 후론트 마스터 실린더 앓세이 (검정색) | 1 | Y | 20120306 | | KMYBZ1ADSCC100001 | |
| | | 6 | 45501-BZ1-0000-M1 | BODY, MASTER CYLINDER | 마스터 실린더 보디 | 1 | N | 20120306 | | KMYBZ1ADSCC100001 | |
| | | 7 | 45512-BA4-0000-M1 | PLATE, PROTECTOR | 프로텍터 플레이트 | 1 | N | 20120306 | | KMYBZ1ADSCC100001 | |
| | | 8 | 45513-BA4-0000-M1 | CAP, MASTER CYLINDER | 마스터 실린더 캡 | 1 | N | 20120306 | | KMYBZ1ADSCC100001 | |
| | | 9 | 45517-BA4-0000-M1 | HOLDER, MASTER CYLINDER | 마스터 실린더 홀더 | 1 | N | 20120306 | | KMYBZ1ADSCC100001 | |
| | | 10 | 45518-BA4-0000-M1 | BOLT, MASTER CYLINDER HOLDER | 마스터 실린더 홀더 볼트 | 2 | N | 20120306 | | KMYBZ1ADSCC100001 | |
| | | 11 | 45520-BA4-0000-M1 | DIAPHRAGM | 다이하프램 | 1 | N | 20120306 | | KMYBZ1ADSCC100001 | |
| | | 12 | 45521-BA4-0000-M1 | PLATE, DIAPHRAGM | 다이하프램 플레이트 | 1 | N | 20120306 | | KMYBZ1ADSCC100001 | |
| | | 13 | 45530-BZ1-0000-M1 | PISTON SET, MASTER CYLINDER | 마스터 실린더 피스톤 셋트 | 1 | N | 20120306 | | KMYBZ1ADSCC100001 | |
| | | 14 | 4630A-BZ1-0000 | HOSE ASS'Y, JUNCTION VALVE | 정션 밸브 호스 앓세이 | 1 | Y | 20120306 | | KMYBZ1ADSCC100001 | |
| | | 15 | 46300-BZ1-0000 | JUNCTION VALVE | 정션 밸브 | 1 | Y | 20120306 | | KMYBZ1ADSCC100001 | |
| | | 16 | 53175-BZ1-0000-M1 | LEVER COMP., RH.HANDLE (White) | RH.핸들 레버 콤프 (흰색) | 1 | Y | 20120306 | | KMYBZ1ADSCC100001 | |
| 17 | 90113-BA4-0000-M1 | BOLT, HANDLE LEVER | 핸들 레버 볼트 | 1 | N | 20120306 | | KMYBZ1ADSCC100001 | | | |
| 18 | 90145-BA7-9000 | OIL BOLT, 10x22 | 오일 볼트 10x22 | 6 | Y | 20120306 | | KMYBZ1ADSCC100001 | | | |
| 19 | 90545-BA6-0000 | WASHER, OIL BOLT | 오일 볼트 와셔 | 12 | Y | 20120306 | | KMYBZ1ADSCC100001 | | | |
| 20 | S3600-04012-1A | SCREW, FLATE 4x12 | 플랫 스크류 4x12 | 2 | N | 20120306 | | KMYBZ1ADSCC100001 | | | |

F-04

FRONT BRAKE MASTER CYLINDER 후론트 브레이크 마스터 실린더

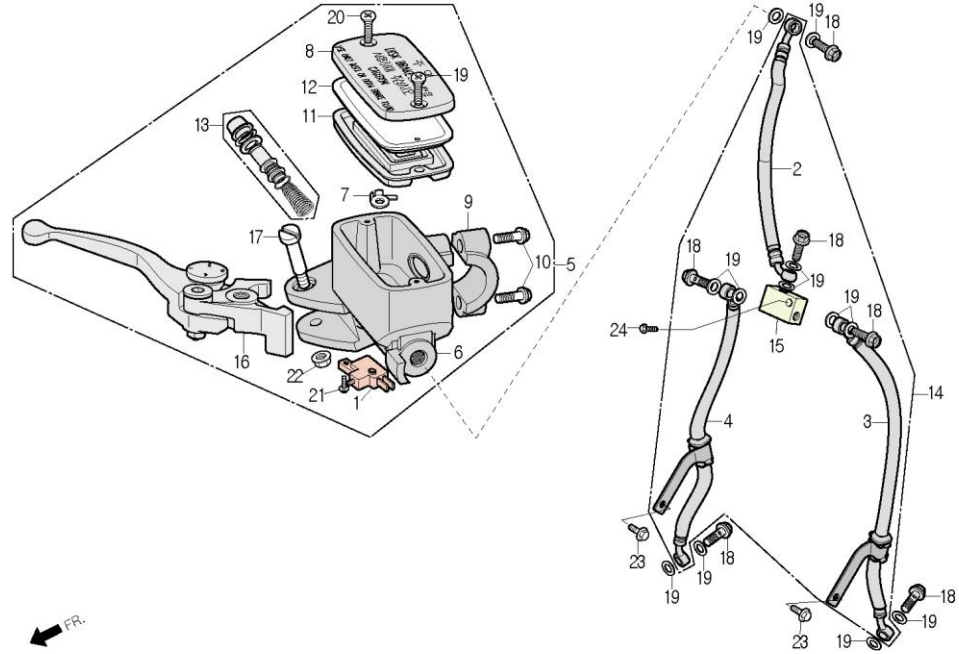

| 정비항목 Service item | FRT | Ref No. | 부품번호 | 영문부품명 | 부 품 명 | 수 량 | 공 급 회 환 | 시작일 | 종료일 | 시작차대번호 | 종료차대번호 |
|----------------------|-----|---------|----------------|---------------------|-------------|-----|------------|----------|-----|-------------------|--------|
| | | 21 | S3893-04012-17 | SCREW, WASHER, 4x12 | 와셔 스크류 4x12 | 1 | N | 20120306 | | KMYBZ1ADSCC100001 | |
| | | 22 | S4050-06000 | NUT, FLANGE, 6mm | 후렌지 너트 6mm | 1 | N | 20120306 | | KMYBZ1ADSCC100001 | |
| | | 23 | S5701-06012-07 | BOLT, FLANGE, 6x12 | 후렌지 볼트 6x12 | 2 | Y | 20120306 | | KMYBZ1ADSCC100001 | |
| | | 24 | S5701-08030-00 | BOLT, FLANGE, 8x30 | 후렌지 볼트 8x30 | 1 | Y | 20120306 | | KMYBZ1ADSCC100001 | |

F-05

HANDLE PIPE / TOP BRIDGE 핸들 파이프 / 탑 브리지

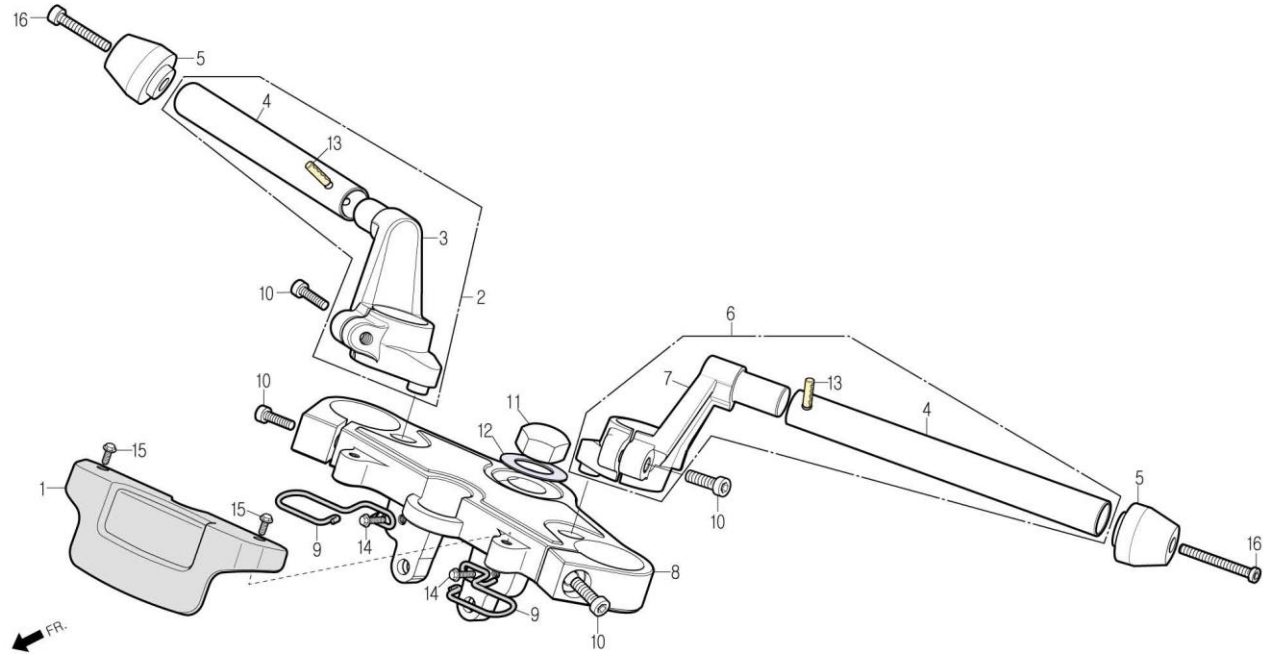

| 정비항목 Service item | FRT | Ref No. | 부품번호 | 영문부품명 | 부 품 명 | 수 량 | 공 급 회 환 | 시작일 | 종료일 | 시작차대번호 | 종료차대번호 |
|--------------------------------|-----|---------|----------------|--------------------------------|--------------------|-----|------------|----------|-----|-------------------|--------|
| PIPE COMP., RH.STEERING HANDLE | 0.4 | 1 | 35105-BA8-0000 | COVER, COMBI.SWITCH | 콤비 스위치 커버 | 1 | Y | 20120306 | | KMYBZ1ADSCC100001 | |
| | | 2 | 53100-BZ1-0000 | PIPE COMP., RH.STEERING HANDLE | RH.스티어링 핸들 파이프 콤프 | 1 | Y | 20120306 | | KMYBZ1ADSCC100001 | |
| PIPE COMP., LH.STEERING HANDLE | 0.4 | 3 | 53101-BZ1-0000 | BOSS, RH.HANDLE | RH.핸들 보스 | 1 | N | 20120306 | | KMYBZ1ADSCC100001 | |
| | | 4 | 53102-BA4-0000 | BAR COMP., HANDLE | 핸들 바 콤프 | 2 | N | 20120306 | | KMYBZ1ADSCC100001 | |
| BRIDGE, FORK TOP | 0.6 | 5 | 53106-BA8-0000 | WEIGHT CAP, HANDLE (Black) | 핸들 웨이트 캡 (검정색) | 2 | Y | 20120306 | | KMYBZ1ADSCC100001 | |
| | | 6 | 53150-BZ1-0000 | PIPE COMP., LH.STEERING HANDLE | LH.스티어링 핸들 파이프 콤프 | 1 | Y | 20120306 | | KMYBZ1ADSCC100001 | |
| | | 7 | 53151-BZ1-0000 | BOSS, LH.HANDLE | LH.핸들 보스 | 1 | N | 20120306 | | KMYBZ1ADSCC100001 | |
| | | 8 | 53230-BZ1-0000 | BRIDGE, FORK TOP | 포크 톱 브릿지 | 1 | Y | 20120306 | | KMYBZ1ADSCC100001 | |
| | | 9 | 61314-BA8-0000 | GUIDE, CABLE | 케이블 가이드 | 2 | Y | 20120306 | | KMYBZ1ADSCC100001 | |
| | | 10 | 90112-BA5-0000 | BOLT, SOCKET 8x30 | 소켓 볼트 8x30 | 4 | Y | 20120306 | | KMYBZ1ADSCC100001 | |
| | | 11 | 90304-HD2-0000 | NUT, STEERING STEM | 스티어링 스템 너트 | 1 | Y | 20120306 | | KMYBZ1ADSCC100001 | |
| | | 12 | 90503-BA4-0000 | WASHER, STEERING STEM NUT(SUS) | 스티어링 스템 너트 와셔(SUS) | 1 | Y | 20120306 | | KMYBZ1ADSCC100001 | |
| | | 13 | S4305-25082 | PIN, SPRING 2.5x8 | 스프링 핀 2.5x8 | 2 | N | 20120306 | | KMYBZ1ADSCC100001 | |
| | | 14 | S5701-06012-07 | BOLT, FLANGE, 6x12 | 후렌지 볼트 6x12 | 2 | Y | 20120306 | | KMYBZ1ADSCC100001 | |
| | | 15 | S6001-06016-07 | BOLT, FLANGE, SH.6x16 | 후렌지 볼트 SH 6x16 | 2 | Y | 20120306 | | KMYBZ1ADSCC100001 | |
| | | 16 | S6700-08050-00 | BOLT, SOCKET 8x50 | 소켓 볼트 8x50 | 2 | Y | 20120306 | | KMYBZ1ADSCC100001 | |

F-06

STEERING STEM 스티어링 스템

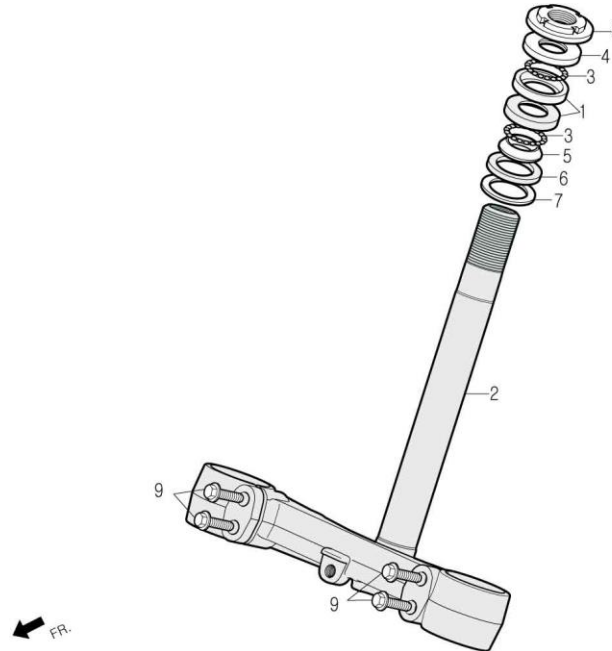

| 정비항목 Service item | FRT | Ref No. | 부품번호 | 영문부품명 | 부 품 명 | 수 량 | 공 급 환 | 시작일 | 종료일 | 시작차대번호 | 종료차대번호 |
|----------------------------------|-----|------------|----------------|---------------------------------|-------------------|--------|-------------|----------|-----|-------------------|--------|
| STAY, FR.BRACKET HOSE | 0.1 | 1 | 50301-CB2-0100 | RACE, STEERING BALL | 스티어링 볼 레이스 | 2 | Y | 20120306 | | KMYBZ1ADSCC100001 | |
| | | 2 | 53200-BZ1-0000 | STEM COMP., STEERING | 스티어링 스템 콤프 | 1 | Y | 20120306 | | KMYBZ1ADSCC100001 | |
| RACE, STEERING BALL | 0.9 | 3 | 53210-BA6-9600 | BALL ASS'Y, STEERING STEEL | 스티어링 스틸 볼 왓세이 | 2 | Y | 20120306 | | KMYBZ1ADSCC100001 | |
| .RACE, STEERING BOTTOM CONE | | 4 | 53211-CB2-0100 | RACE, STEERING TOP CONE | 스티어링 톱 콘 레이스 | 1 | Y | 20120306 | | KMYBZ1ADSCC100001 | |
| STEM COMP., STEERING | 1.2 | 5 | 53212-BA6-0100 | RACE, STEERING BOTTOM CONE | 스티어링 보텀 콘 레이스 | 1 | Y | 20120306 | | KMYBZ1ADSCC100001 | |
| | | 6 | 53214-CB2-0100 | DUST SEAL, STEERING HEAD | 스티어링 헤드 더스트 시일 | 1 | Y | 20120306 | | KMYBZ1ADSCC100001 | |
| RACE, STEERING TOP CONE | 0.5 | 7 | 53215-CB2-0000 | WASHER, STEERING HEAD DUST-SEAL | 스티어링 헤드 더스트 시일 와셔 | 1 | Y | 20120306 | | KMYBZ1ADSCC100001 | |
| .THREAD COMP., STEERING HEAD TOP | | 8 | 53220-BA6-0000 | THREAD COMP., STEERING HEAD TOP | 스티어링 헤드 톱 쓰레드 콤프 | 1 | Y | 20120306 | | KMYBZ1ADSCC100001 | |
| | | 9 | S5801-08035-00 | BOLT, FLANGE, 8x35 | 후렌지 볼트 8x35 | 4 | Y | 20120306 | | KMYBZ1ADSCC100001 | |

F-07

FRONT FENDER 후론트 휠다

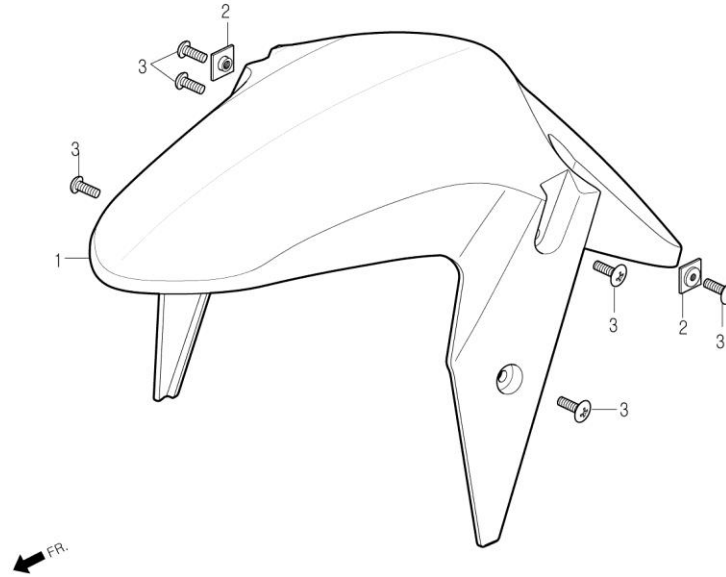

| 정비항목 Service item | FRT | Ref No. | 부품번호 | 영문부품명 | 부 품 명 | 수 량 | 공 급 환 | 시작일 | 종료일 | 시작차대번호 | 종료차대번호 | |
|----------------------|-----|------------|-------------------|-----------------------|---------------------|--------------|-------------|----------|----------|-------------------|-------------------|--|
| FENDER, FR. | 0.1 | 1 | 61100-BA8-0000-WP | FENDER, FR. (P/WHITE) | 후론트 휠다 (진주백색) | 1 | Y | 20120306 | | KMYBZ1ADSCC100001 | | |
| | | | 61100-BA8-0000-LR | FENDER, FR. (L/RED) | 후론트 휠다 (명적색) | 1 | Y | 20120306 | | KMYBZ1ADSCC100001 | | |
| | | | 61100-BA8-0000-GB | FENDER, FR. (G/BLUE) | 후론트 휠다 (검정색) | 1 | Y | 20120306 | | KMYBZ1ADSCC100001 | | |
| | | 2 | 61102-BA4-0000 | NUT, SPECIAL | 스페셜 너트 | 2 | Y | 20120306 | | KMYBZ1ADSCC100001 | | |
| | | | 3 | 90110-SE5-0000 | SCREW, SPECIAL 6x14 | 스페셜 스크류 6x14 | 6 | Y | 20120306 | | KMYBZ1ADSCC100001 | |

F-08

FRONT COWL 후론트 카울

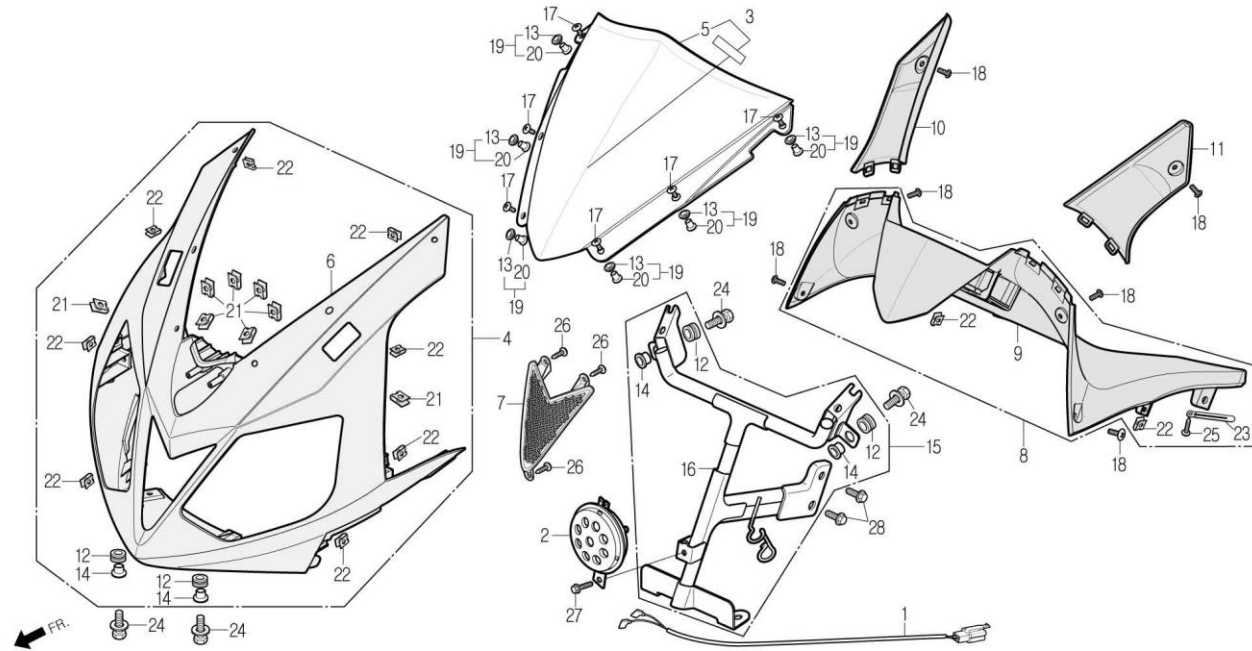

| 정비항목 Service item | FRT | Ref No. | 부품번호 | 영문부품명 | 부 품 명 | 수 량 | 공 급 항 | 시작일 | 종료일 | 시작차대번호 | 종료차대번호 |
|----------------------|-----|---------|-------------------|----------------------------|-------------------|-----|----------|----------|-----|-------------------|--------|
| COWL ASS'Y, FR | 0.5 | 1 | 32102-BZ1-0000 | SUB HARNESS, HORN | 후 서브 하네스 | 1 | Y | 20120306 | | KMYBZ1ADSCC100001 | |
| | | 2 | 38110-BA4-0000 | HORN COMP. | 후 콤프 | 1 | Y | 20120306 | | KMYBZ1ADSCC100001 | |
| PANEL ASS'Y, INNER | 0.2 | 3 | 5321A-BZ1-0000 | SCREEN ASS'Y, WIND | 윈드 스크린 앳세이 | 1 | Y | 20120306 | | KMYBZ1ADSCC100001 | |
| STAY ASS'Y, FR COWL | 0.7 | 4 | 6420A-BA8-0020-WP | COWL ASS'Y, FR. (P/WHITE) | 후론트 카울 앳세이 (진주백색) | 1 | Y | 20120306 | | KMYBZ1ADSCC100001 | |
| | | | 6420A-BA8-0020-LR | COWL ASS'Y, FR. (L/RED) | 후론트 카울 앳세이 (명적색) | 1 | Y | 20120306 | | KMYBZ1ADSCC100001 | |
| | | | 6420A-BA8-0020-GB | COWL ASS'Y, FR. (G/BLUE) | 후론트 카울 앳세이 (검정색) | 1 | Y | 20120306 | | KMYBZ1ADSCC100001 | |
| HORN COMP. | 0.5 | 5 | 64201-BA8-0000 | SCREEN, WIND | 윈드 스크린 | 1 | Y | 20120306 | | KMYBZ1ADSCC100001 | |
| | | 6 | 64204-BA8-0000-WP | FRONT COWL (P/WHITE) | 후론트 카울 (진주백색) | 1 | N | 20120306 | | KMYBZ1ADSCC100001 | |
| | | | 64204-BA8-0000-LR | FRONT COWL (L/RED) | 후론트 카울 (명적색) | 1 | N | 20120306 | | KMYBZ1ADSCC100001 | |
| | | | 64204-BA8-0000-GB | FRONT COWL (G/BLUE) | 후론트 카울 (검정색) | 1 | N | 20120306 | | KMYBZ1ADSCC100001 | |
| | | 7 | 64206-BA8-0000 | FRONT GRILL | 후론트 그릴 | 1 | Y | 20120306 | | KMYBZ1ADSCC100001 | |
| | | 8 | 6421A-BA8-0000 | PANEL ASS'Y, INNER | 인너 판넬 앳세이 | 1 | Y | 20120306 | | KMYBZ1ADSCC100001 | |
| | | 9 | 64210-BA8-0000 | INNER PANEL | 인너 판넬 | 1 | N | 20120306 | | KMYBZ1ADSCC100001 | |
| | | 10 | 64211-BA8-0000 | RH, SUB PANEL | RH. 서브 판넬 | 1 | Y | 20120306 | | KMYBZ1ADSCC100001 | |
| | | 11 | 64212-BA8-0000 | LH, SUB PANEL | LH. 서브 판넬 | 1 | Y | 20120306 | | KMYBZ1ADSCC100001 | |
| | | 12 | 64212-X10-0000 | RUBBER, FR.COWL MOUNT | 후론트 카울 마운트 러버 | 4 | N | 20120306 | | KMYBZ1ADSCC100001 | |
| | | 13 | 64213-BA8-0000 | RUBBER B, WIND SCREEN | 윈드 스크린 러브 B | 6 | Y | 20120306 | | KMYBZ1ADSCC100001 | |
| | | 14 | 64213-X10-0000 | COLLAR, FR.COWL SETTING | 후론트 카울 셋팅 칼라 | 4 | N | 20120306 | | KMYBZ1ADSCC100001 | |
| | | 15 | 6423A-BZ1-0000 | STAY ASS'Y, FR.COWL | 후론트 카울 스테이 앳세이 | 1 | Y | 20120306 | | KMYBZ1ADSCC100001 | |
| | | 16 | 64230-BZ1-0000 | STAY COMP., FR.COWL | 후론트 카울 스테이 콤프 | 1 | N | 20120306 | | KMYBZ1ADSCC100001 | |
| | | 17 | 90111-BA8-0000 | SCREW, WIND SCREEN SETTING | 윈드 스크린 셋팅 스크류 | 6 | Y | 20120306 | | KMYBZ1ADSCC100001 | |

F-08

FRONT COWL 후론트 카울

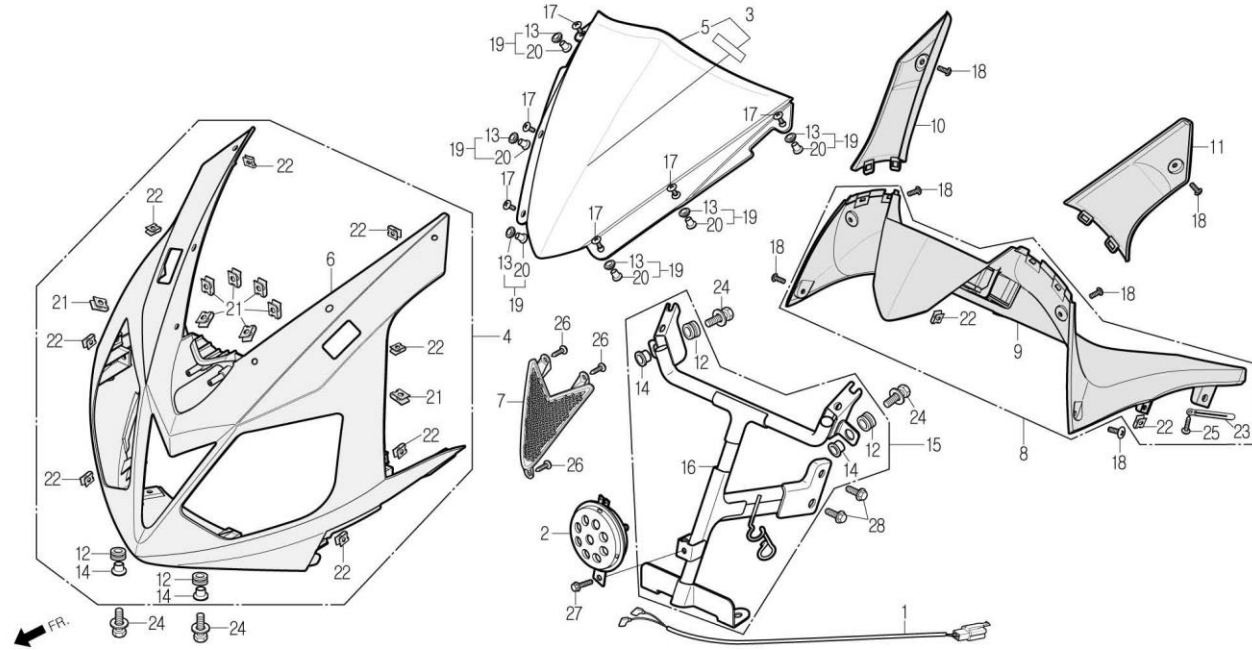

| 정비항목 Service item | FRT | Ref No. | 부품번호 | 영문부품명 | 부 품 명 | 수 량 | 공 급 호 환 | 시작일 | 종료일 | 시작차대번호 | 종료차대번호 |
|----------------------|-----|---------|----------------|---------------------------|---------------|-----|------------|----------|-----|-------------------|--------|
| | | 18 | 90192-SA8-0000 | SCREW, SPECIAL 5x12 | 스페셜 스크류 5x12 | 6 | Y | 20120306 | | KMYBZ1ADSCC100001 | |
| | | 19 | 9020A-BA8-0000 | NUT ASS'Y, SCREEN SETTING | 스크린 셋팅 너트 안세이 | 6 | Y | 20120306 | | KMYBZ1ADSCC100001 | |
| | | 20 | 90202-BA8-0000 | NUT, WIND SCREEN SETTING | 윈드 스크린 셋팅 너트 | 6 | N | 20120306 | | KMYBZ1ADSCC100001 | |
| | | 21 | 90305-SE5-1000 | NUT, CLIP 6mm | 클립 너트 6mm | 8 | Y | 20120306 | | KMYBZ1ADSCC100001 | |
| | | 22 | 90677-SE5-0030 | NUT, CLIP 5mm | 클립 너트 5mm | 10 | Y | 20120306 | | KMYBZ1ADSCC100001 | |
| | | 23 | 91411-BA6-9600 | CLIP, 2x90 | 클립 2x90 | 1 | Y | 20120306 | | KMYBZ1ADSCC100001 | |
| | | 24 | S3404-06028-00 | BOLT, WASHER 6x28 | 와셔 볼트 6x28 | 4 | Y | 20120306 | | KMYBZ1ADSCC100001 | |
| | | 25 | S3903-25210 | SCREW, TAPPING 5x12 | 탭핑 스크류 5x12 | 1 | N | 20120306 | | KMYBZ1ADSCC100001 | |
| | | 26 | S3903-34310 | SCREW, TAPPING 4x12 | 탭핑 스크류 4x12 | 3 | Y | 20120306 | | KMYBZ1ADSCC100001 | |
| | | 27 | S5701-06012-07 | BOLT, FLANGE, 6x12 | 후렌지 볼트 6x12 | 1 | Y | 20120306 | | KMYBZ1ADSCC100001 | |
| | | 28 | S5701-08030-00 | BOLT, FLANGE, 8x12 | 후렌지 볼트 8x12 | 2 | Y | 20120306 | | KMYBZ1ADSCC100001 | |

F-09

FRONT FORK 후론트 포크

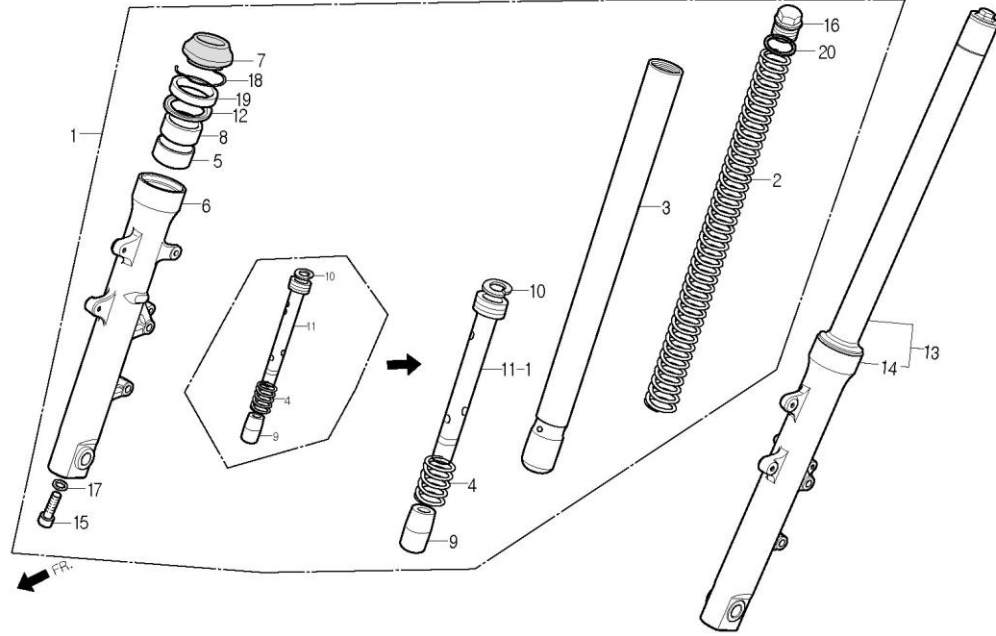

| 정비항목 Service item | FRT | Ref No. | 부품번호 | 영문부품명 | 부 품 명 | 수 량 | 공 급 환 | 시작일 | 종료일 | 시작차대번호 | 종료차대번호 | | | |
|--|-------------------|-------------------------------|--------------------|-------------------------------|--------------------|-------------------|----------------|----------|----------|-------------------|-------------------|-------------------|-------------------|-------------------|
| FORK ASS'Y, FR. (ADD 0.1 FOR EACH) | 0.4 | 1 | 51400-BZ1-0000 | FORK ASS'Y, RH.FR. | RH. 후론트 포크 앞세이 | 1 | N | Y | 20120306 | 20130205 | KMYBZ1ADSCC100001 | KMYBZ1ADSDC100049 | | |
| | | | 51400-BZ1-0010 | FORK ASS'Y,RH.FR. | RH. 후론트 포크 앞세이 | 1 | Y | | | 20130206 | | KMYBZ1ADSDC100050 | | |
| SPRING, FR.FORK | 0.2 | 2 | 51401-BA4-0000 | SPRING, FR.FORK | 후론트 포크 스프링 | 2 | N | | | 20120306 | | KMYBZ1ADSCC100001 | | |
| | | | 3 | 51410-BZ1-0000 | PIPE COMP., FORK | 포크 파이프 콤프 | 2 | N | | | 20120306 | | KMYBZ1ADSCC100001 | |
| PIPE COMP., FORK (ADD 0.4 FOR EACH) | 0.6 | 4 | 51412-BA5-9000 | SPRING, REBOUND | 리바운드 스프링 | 2 | N | | | 20120306 | | KMYBZ1ADSCC100001 | | |
| | | | 5 | 51417-BZ1-0000 | BUSH, SLIDE | 슬라이드 부쉬 | 2 | N | | | 20120306 | | KMYBZ1ADSCC100001 | |
| CASE, BOTTOM (ADD 0.5 FOR EACH) | 0.7 | 6 | 51420-BZ1-0000 | CASE, RH.BOTTOM(Opaque black) | RH.보텀 케이스 (무광 검정색) | 1 | N | | | 20120306 | | KMYBZ1ADSCC100001 | | |
| | | | 7 | 51425-BZ1-0000 | SEAL, DUST | 더스트 시일 | 2 | Y | | | 20120306 | | KMYBZ1ADSCC100001 | |
| | | | 8 | 51427-BZ1-0000 | BUSH, GUIDE | 가이드 부쉬 | 2 | N | | | 20120306 | | KMYBZ1ADSCC100001 | |
| | | | 9 | 51432-BA5-9000 | PIECE, OIL LOCK | 오일 로크 피스 | 2 | N | | | 20120306 | | KMYBZ1ADSCC100001 | |
| | | | 10 | 51437-BA5-9000 | RING, PISTON | 피스톤 링 | 2 | N | | | 20120306 | | KMYBZ1ADSCC100001 | |
| | | | 11 | 51440-BZ1-0000 | PIPE, SEAT | 시트 파이프 | 2 | N | Y | 20120306 | 20130205 | KMYBZ1ADSCC100001 | KMYBZ1ADSDC100049 | |
| | | | 11-1 | 51440-BZ1-0010 | PIPE,SEAT | 시트 파이프 | 2 | N | | | 20130206 | | KMYBZ1ADSDC100050 | |
| | | | 12 | 51441-BZ1-0000 | RING, BACK UP | 백업 링 | 2 | N | | | 20120306 | | KMYBZ1ADSCC100001 | |
| | | | 13 | 51500-BZ1-0000 | FORK ASS'Y, LH.FR. | LH. 후론트 포크 앞세이 | 1 | N | Y | 20120306 | 20130205 | KMYBZ1ADSCC100001 | KMYBZ1ADSDC100049 | |
| | | | | | 51500-BZ1-0010 | FORK ASS'Y,LH.FR. | LH. 후론트 포크 앞세이 | 1 | Y | | | 20130206 | | KMYBZ1ADSDC100050 |
| 14 | 51520-BZ1-0000 | CASE, LH.BOTTOM(Opaque black) | LH.보텀 케이스 (무광 검정색) | 1 | N | | | 20120306 | | KMYBZ1ADSCC100001 | | | | |
| 15 | 90116-BA6-7210-M1 | BOLT, SOCKET 8mm | 소켓 볼트 8mm | 2 | N | | | 20120306 | | KMYBZ1ADSCC100001 | | | | |
| 16 | 90123-BA5-9000 | BOLT, FR.FORK | 후론트 포크 볼트 | 2 | N | | | 20120306 | | KMYBZ1ADSCC100001 | | | | |
| 17 | 90544-HD2-0000 | WASHER, SPECIAL 8mm | 스페셜 와셔 8mm | 2 | N | | | 20120306 | | KMYBZ1ADSCC100001 | | | | |
| 18 | 90601-BZ1-0000 | RING, OIL SEAL STOP | 오일 시일 스톱 링 | 2 | N | | | 20120306 | | KMYBZ1ADSCC100001 | | | | |

F-09

FRONT FORK 후륜트 포크

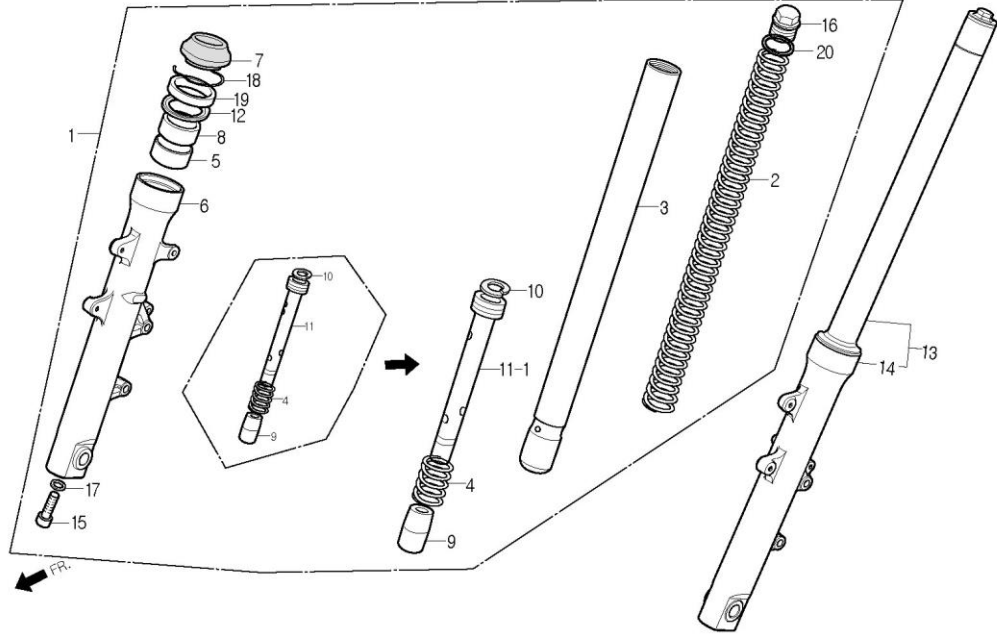

| 정비항목 Service item | FRT | Ref No. | 부품번호 | 영문부품명 | 부 품 명 | 수 량 | 공 급 단 위 | 시작일 | 종료일 | 시작차대번호 | 종료차대번호 |
|----------------------|-----|---------|----------------|-----------|-------|-----|---------------|----------|-----|-------------------|--------|
| | | 19 | 91255-BZ1-0000 | SEAL, OIL | 오일 시일 | 2 | N | 20120306 | | KMYBZ1ADSCC100001 | |
| | | 20 | 91356-BA5-9000 | O-RING | 오-링 | 2 | N | 20120306 | | KMYBZ1ADSCC100001 | |

F-10

FRONT BRAKE CALIPER 후론트 브레이크 캘리퍼

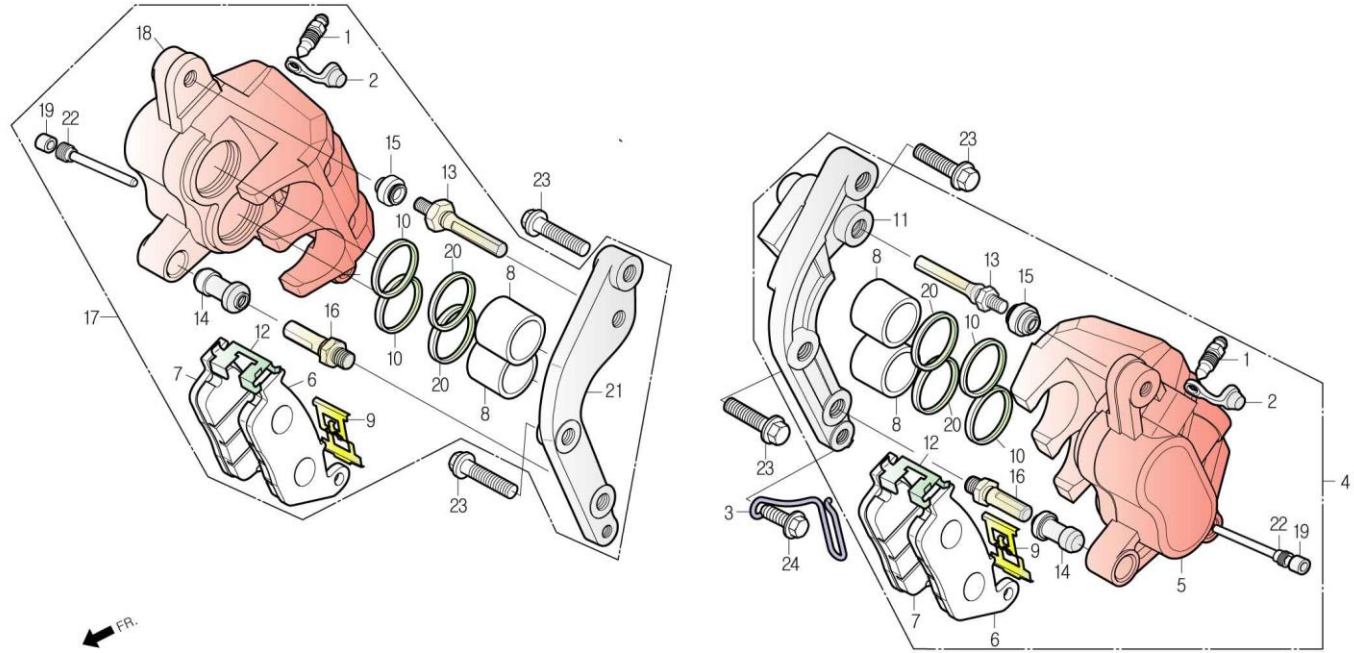

| 정비항목 Service item | FRT | Ref No. | 부품번호 | 영문부품명 | 부 품 명 | 수 량 | 공 급 환 | 시작일 | 종료일 | 시작차대번호 | 종료차대번호 |
|--|-----|---------|-------------------|------------------------------|--------------------|--------|-------------|----------|-----|-------------------|--------|
| CALIPER ASS'Y, LH.FR. | 0.4 | 1 | 43352-BZ1-0000-M1 | BLEEDER(DC) | 브리더(DC) | 2 | N | 20120306 | | KMYBZ1ADSCC100001 | |
| | | 2 | 43353-BZ1-0000-M1 | CAP, BLEEDER(DC) | 블리더 캡(DC) | 2 | N | 20120306 | | KMYBZ1ADSCC100001 | |
| PAD COMP. | 0.1 | 3 | 44832-BA5-0000 | CLAMP, SPEEDOMETER CABLE | 스피도메터 케이블 클램프 | 1 | Y | 20120306 | | KMYBZ1ADSCC100001 | |
| | | 4 | 45100-BZ1-0010-M1 | CALIPER ASS'Y, LH.FR.(GRAY) | LH.후론트 캘리퍼 앗세이(회색) | 1 | Y | 20120306 | | KMYBZ1ADSCC100001 | |
| BRACKET, CALIPER | 0.2 | 5 | 45101-BZ1-0010-M1 | BODY CALIPER(GRAY) | 캘리퍼 보디(회색) | 1 | N | 20120306 | | KMYBZ1ADSCC100001 | |
| PISTON (ADD 0.1 FOR EACH) (INCLUDE RELATIVE PARTS) | 0.5 | 6 | 45105-BZ1-0000-M1 | PAD COMP. A(DC) | 패드 콤프 A(DC) | 2 | Y | 20120306 | | KMYBZ1ADSCC100001 | |
| | | 7 | 45106-BZ1-0000-M1 | PAD COMP. B(DC) | 패드 콤프 B(DC) | 2 | Y | 20120306 | | KMYBZ1ADSCC100001 | |
| | | 8 | 45107-BZ1-0000-M1 | PISTON(DC) | 피스톤(DC) | 4 | N | 20120306 | | KMYBZ1ADSCC100001 | |
| | | 9 | 45108-BZ1-0000-M1 | SPRING, PAD(DC) | 패드 스프링(DC) | 2 | N | 20120306 | | KMYBZ1ADSCC100001 | |
| | | 10 | 45109-BZ1-0000-M1 | SEAL, DUST(DC) | 더스트 시일(DC) | 4 | N | 20120306 | | KMYBZ1ADSCC100001 | |
| | | 11 | 45110-BZ1-0000-M1 | BRACKET, CALIPER(DC) | 캘리퍼 브라켓(DC) | 1 | N | 20120306 | | KMYBZ1ADSCC100001 | |
| | | 12 | 45112-BZ1-0000-M1 | RETAINER(DC) | 리테이너(DC) | 2 | N | 20120306 | | KMYBZ1ADSCC100001 | |
| | | 13 | 45131-BZ1-0000-M1 | BOLT, PIN(DC) | 핀 볼트(DC) | 2 | N | 20120306 | | KMYBZ1ADSCC100001 | |
| | | 14 | 45132-BZ1-0000-M1 | BOOT, PIN BUSH(DC) | 핀 부쉬 부트(DC) | 2 | N | 20120306 | | KMYBZ1ADSCC100001 | |
| | | 15 | 45133-BZ1-0000-M1 | PIN, BOOT(DC) | 핀 부트(DC) | 2 | N | 20120306 | | KMYBZ1ADSCC100001 | |
| | | 16 | 45135-BZ1-0000-M1 | BOLT, PIN A(DC) | 핀 볼트 A(DC) | 2 | N | 20120306 | | KMYBZ1ADSCC100001 | |
| | | 17 | 45200-BZ1-0010-M1 | CALIPER ASS'Y, RH. FR.(GRAY) | RH.후론트 캘리퍼 앗세이(회색) | 1 | Y | 20120306 | | KMYBZ1ADSCC100001 | |
| | | 18 | 45201-BZ1-0010-M1 | CALIPER BODY(GRAY) | 캘리퍼 보디(회색) | 1 | N | 20120306 | | KMYBZ1ADSCC100001 | |
| | | 19 | 45203-BZ1-0000-M1 | PLUG, PIN(DC) | 핀 플러그(DC) | 2 | N | 20120306 | | KMYBZ1ADSCC100001 | |
| | | 20 | 45209-BZ1-0000-M1 | SEAL, PISTON(DC) | 피스톤 시일(DC) | 4 | N | 20120306 | | KMYBZ1ADSCC100001 | |

F-10

FRONT BRAKE CALIPER 후론트 브레이크 캘리퍼

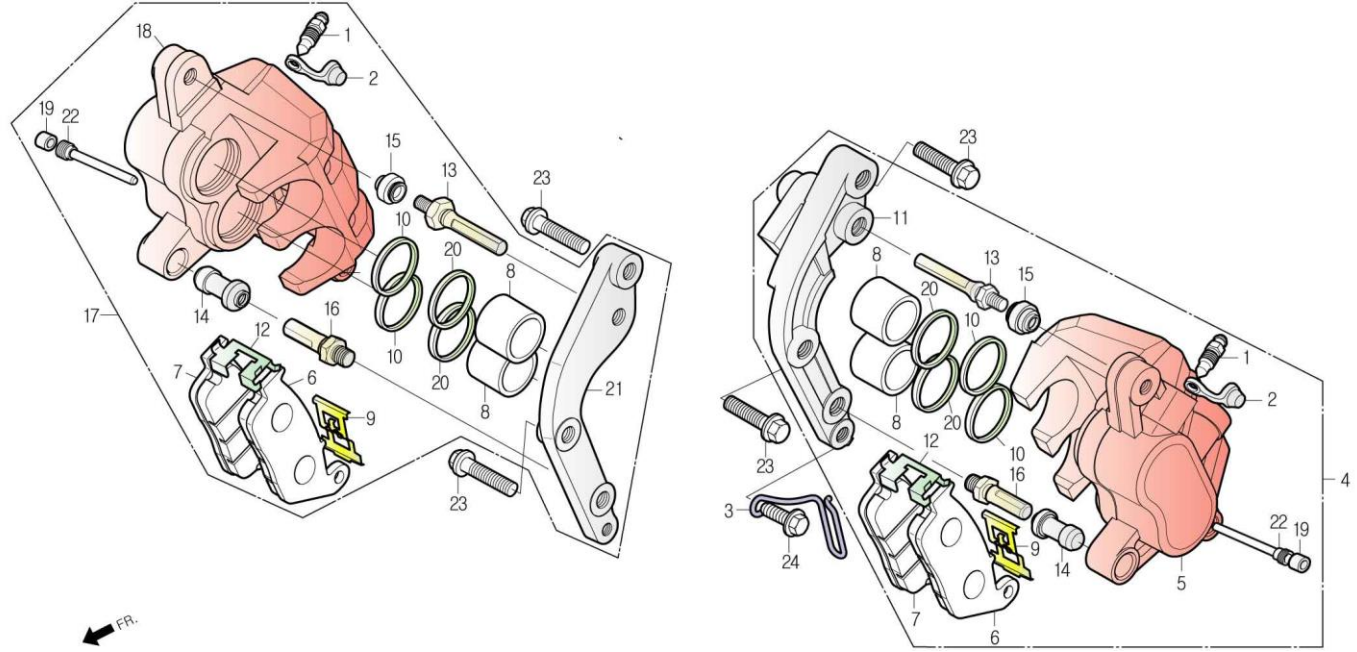

| 정비항목 Service item | FRT | Ref No. | 부품번호 | 영문부품명 | 부 품 명 | 수 량 | 공 급 회 환 | 시작일 | 종료일 | 시작차대번호 | 종료차대번호 |
|----------------------|-----|---------|-------------------|----------------------------|--------------------|-----|------------|----------|----------|-------------------|-------------------|
| | | 21 | 45210-BZ1-0000-M1 | BRACKET, CALIPER | 캘리퍼 브라켓 | 1 | N | 20120306 | | KMYBZ1ADSCC100001 | |
| | | 22 | 45215-BZ1-0000-M1 | PIN, HANGER(DC) | 헝거 핀(DC) | 2 | N | 20120306 | | KMYBZ1ADSCC100001 | |
| | | 23 | 90101-BA4-0000 | BOLT, SPECIAL FLANGE, 8x31 | 스페셜 후렌지 볼트 8x31 | 4 | N | 20120306 | 20130704 | KMYBZ1ADSCC100001 | KMYBZ1ADSEC100084 |
| | | | 90101-BA5-0000 | BOLT, SPECIAL FLANGE, 8x31 | 스페셜 후렌지 볼트 SH.8x31 | 4 | Y | 20130705 | | KMYBZ1ADSEC100085 | |
| | | 24 | S5701-06012-07 | BOLT, FLANGE, 6x12 | 후렌지 볼트 6x12 | 1 | Y | 20120306 | | KMYBZ1ADSCC100001 | |

F-11

FRONT WHEEL 후륜트 휠

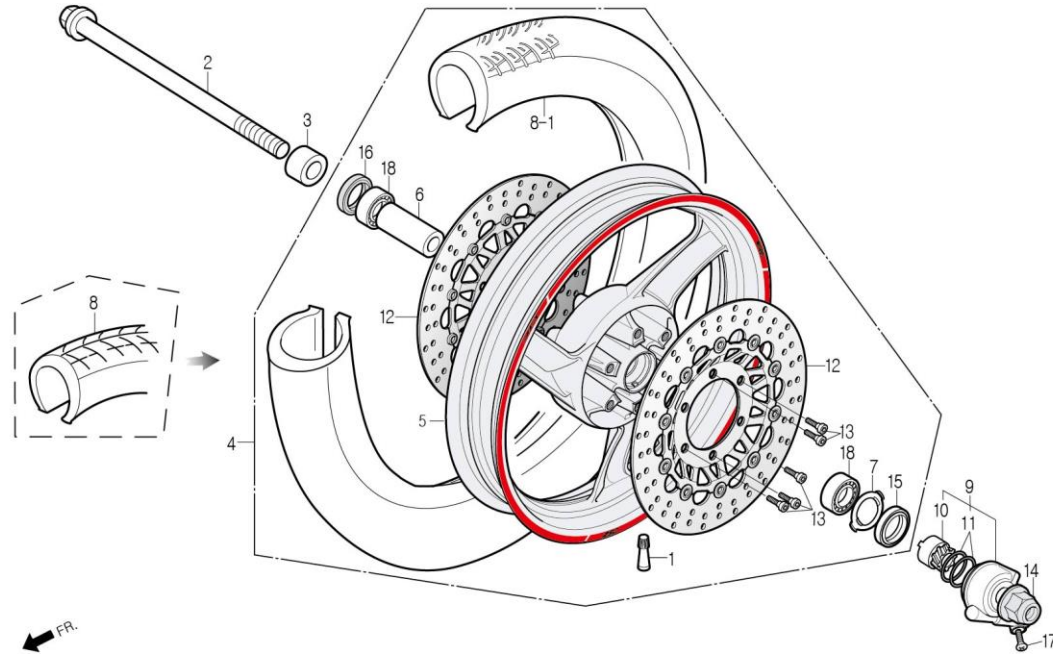

| 정비항목 Service item | FRT | Ref No. | 부품번호 | 영문부품명 | 부 품 명 | 수 량 | 공 급 환 | 시작일 | 종료일 | 시작차대번호 | 종료차대번호 | |
|-----------------------------|-----|---------|-------------------|----------------------------------|------------------------|-----|----------|----------|----------|-------------------|-------------------|-------------------|
| AXLE, FR. WHEEL | 0.2 | 1 | 42753-BA7-0000 | VALVE, RIM TR413 | 림 밸브 TR413 | 1 | Y | 20120306 | | KMYBZ1ADSCC100001 | | |
| | | 2 | 44301-BZ1-0000 | AXLE, FR. WHEEL | 후륜트 휠 액슬 | 1 | Y | 20120306 | | KMYBZ1ADSCC100001 | | |
| WHEEL, FR. CASTING | 0.7 | 3 | 44311-BZ1-0000 | COLLAR, FR. WHEEL SIDE | 후륜트 휠 사이드 칼라 | 1 | Y | 20120306 | | KMYBZ1ADSCC100001 | | |
| | | 4 | 44600-BZ1-QB00-LR | WHEEL ASS'Y, FR. (L/RED) | 후륜트 휠 앳세이(명적색) | 1 | N | 20120306 | | KMYBZ1ADSCC100001 | | |
| TIRE, FR. | 0.9 | 5 | 44601-BZ1-0000-M1 | WHEEL, FR. CASTING(OPAQUE BLACK) | 후륜트 캐스팅 휠(무광 검정색) | 1 | Y | 20120306 | | KMYBZ1ADSCC100001 | | |
| | | 6 | 44620-BA5-9000 | COLLAR, FR. DISTANCE | 후륜트 디스턴스 칼라 | 1 | Y | 20120306 | | KMYBZ1ADSCC100001 | | |
| | | 7 | 44680-BA6-0000 | RETAINER, GEAR BOX | 기어 박스 리테이너 | 1 | Y | 20120306 | | KMYBZ1ADSCC100001 | | |
| | | 8 | 44711-BZ1-0000-M1 | TIRE, FR. | 후륜트 타이어 | 1 | N | Y | 20120306 | 20140331 | KMYBZ1ADSCC100001 | KMYBZ1ADSEC100084 |
| | | 8-1 | 44711-BZ1-0000-M2 | TIRE, FRONT(110/70-17 54S) | 후륜트 타이어(110/70-17 54S) | 1 | Y | 20140401 | | KMYBZ1ADSEC100085 | | |
| BOX ASS'Y, SPEEDOMETER GEAR | 0.2 | 9 | 44800-BZ1-NA00-M1 | BOX ASS'Y, SPEEDOMETER GEAR | 스피도메터 기어 박스 앳세이 | 1 | Y | 20120306 | | KMYBZ1ADSCC100001 | | |
| | | 10 | 44806-BZ1-NA00-M1 | GEAR, SPEEDOMETER | 스피도메터 기어 | 1 | N | 20120306 | | KMYBZ1ADSCC100001 | | |
| DISK, LH. FR. BRAKE | 0.4 | 11 | 44809-BA6-0000-M3 | WASHER, GEAR | 기어 와셔 | 2 | N | 20120306 | | KMYBZ1ADSCC100001 | | |
| | | 12 | 45121-BZ1-0000-M1 | DISK ASS'Y FR. FLOATING BRAKE | 후륜트 플로팅 브레이크 디스크 앳세이 | 2 | Y | 20120306 | | KMYBZ1ADSCC100001 | | |
| | | 13 | 90106-BZ1-0000 | BOLT, FR. DISK 8x24 | 후륜트 디스크 볼트 8x24 | 12 | Y | 20120306 | | KMYBZ1ADSCC100001 | | |
| | | 14 | 90305-BZ1-0000 | NUT, U(14mm) | U 너트(14mm) | 1 | Y | 20120306 | | KMYBZ1ADSCC100001 | | |
| | | 15 | 91257-BA6-0030 | SEAL, OIL 28x42x7 | 오일 시일 28x42x7 | 1 | Y | 20120306 | | KMYBZ1ADSCC100001 | | |
| | | 16 | 91258-BA6-0060 | SEAL, DUST 40x50x5 | 더스트 시일 40x50x5 | 1 | Y | 20120306 | | KMYBZ1ADSCC100001 | | |
| | | 17 | S3700-05016-0G | SCREW, OVAL 5x16 | 오발 스크류 5x16 | 1 | Y | 20120306 | | KMYBZ1ADSCC100001 | | |
| | | 18 | S6140-63020-10 | BEARING, RADIAL BALL 6302U | 레디얼 볼 베어링 6302U | 2 | Y | 20120306 | | KMYBZ1ADSCC100001 | | |

F-12

REAR BRAKE CALIPER 리어 브레이크 캘리퍼

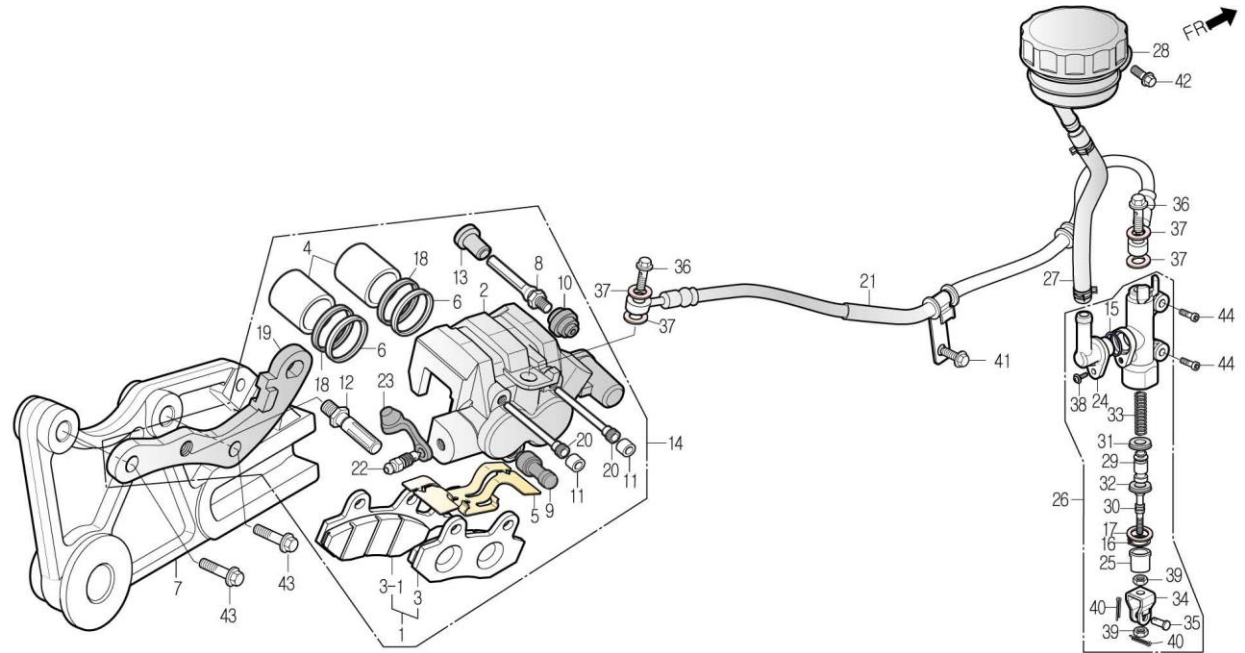

| 정비항목 Service item | FRT | Ref No. | 부품번호 | 영문부품명 | 부 품 명 | 수 량 | 공 급 환 | 시작일 | 종료일 | 시작차대번호 | 종료차대번호 |
|--|-----|---------|-------------------|--------------------------|----------------|-----|----------|----------|-----|-------------------|--------|
| BRACKET, RR.CALIPER | 0.3 | 1 | 4310A-BA4-0000-M1 | PAD SET, RR.BRAKE | 리어 브레이크 패드 세트 | 1 | Y | 20120306 | | KMYBZ1ADSCC100001 | |
| | | 2 | 43101-BA4-0000-M1 | BODY, CALIPER(GRAY) | 캘리퍼 보디(회색) | 1 | N | 20120306 | | KMYBZ1ADSCC100001 | |
| HOSE COMP., RR.BRAKE | 0.2 | 3 | 43105-BA4-0000-M1 | PAD COMP., INNER | 인너 패드 콤프 | 1 | N | 20120306 | | KMYBZ1ADSCC100001 | |
| | | 3-1 | 43106-BA4-0000-M1 | PAD COMP., OUTER | 아웃터 패드 콤프 | 1 | N | 20120306 | | KMYBZ1ADSCC100001 | |
| MASTER CYLINDER ASS'Y, RR. (INCLUDE RELATIVE PARTS) | 0.4 | 4 | 43107-BA4-0000-M1 | PISTON | 피스톤 | 2 | N | 20120306 | | KMYBZ1ADSCC100001 | |
| | | 5 | 43108-BA4-0000-M1 | SPRING, PAD | 패드 스프링 | 1 | N | 20120306 | | KMYBZ1ADSCC100001 | |
| HOSE COMP., RR.MASTER CYLINDER | | 6 | 43109-BA4-0000-M1 | SEAL, DUST | 더스트 시일 | 2 | N | 20120306 | | KMYBZ1ADSCC100001 | |
| | | 7 | 43110-BZ1-0000 | BRACKET, RR.CALIPER | 리어 캘리퍼 브라켓 | 1 | Y | 20120306 | | KMYBZ1ADSCC100001 | |
| PAD SET | 0.1 | 8 | 43131-BA4-0000-M1 | BOLT, PIN | 핀 볼트 | 1 | N | 20120306 | | KMYBZ1ADSCC100001 | |
| | | 9 | 43132-BA4-0000-M1 | BUSH, BOOT PIN | 부트 핀 부쉬 | 1 | N | 20120306 | | KMYBZ1ADSCC100001 | |
| CALIPER ASS'Y, RR. | 0.4 | 10 | 43133-BA4-0000-M1 | BOOT, PIN | 핀 부트 | 1 | N | 20120306 | | KMYBZ1ADSCC100001 | |
| PISTON (ADD 0.1 FOR EACH) | 0.5 | 11 | 43134-BA4-0000-M1 | PLUG, DUST | 더스트 플러그 | 2 | N | 20120306 | | KMYBZ1ADSCC100001 | |
| | | 12 | 43135-BA4-0000-M1 | BOLT A, PIN | 핀 볼트 A | 1 | N | 20120306 | | KMYBZ1ADSCC100001 | |
| | | 13 | 43137-BA4-0000-M1 | PAD, HANGER PIN | 행거 핀 패드 | 1 | N | 20120306 | | KMYBZ1ADSCC100001 | |
| BRACKET, CALIPER | 0.3 | 14 | 43150-BA4-0000-M1 | CALIPER ASS'Y, RR.(GRAY) | 리어 캘리퍼 아셈이(회색) | 1 | Y | 20120306 | | KMYBZ1ADSCC100001 | |
| | | 15 | 43203-BA4-0000-M1 | O-RING | O 링 | 1 | N | 20120306 | | KMYBZ1ADSCC100001 | |
| ASS'Y, RR.RESERVOIR | 0.2 | 16 | 43204-BA4-0000-M1 | CIR CLIP, INTERNAL 21mm | 인터널 씨클립 21mm | 1 | N | 20120306 | | KMYBZ1ADSCC100001 | |
| | | 17 | 43205-BA4-0000-M1 | WASHER | 와셔 | 1 | N | 20120306 | | KMYBZ1ADSCC100001 | |
| | | 18 | 43209-BA4-0000-M1 | SEAL, PISTON | 피스톤 시일 | 2 | N | 20120306 | | KMYBZ1ADSCC100001 | |
| | | 19 | 43210-BA4-0000-M1 | BRACKET, CALIPER | 캘리퍼 브라켓 | 1 | N | 20120306 | | KMYBZ1ADSCC100001 | |
| | | 20 | 43215-BA4-0000-M1 | PIN, HANGER | 행거 핀 | 2 | N | 20120306 | | KMYBZ1ADSCC100001 | |

F-12

REAR BRAKE CALIPER 리어 브레이크 캘리퍼

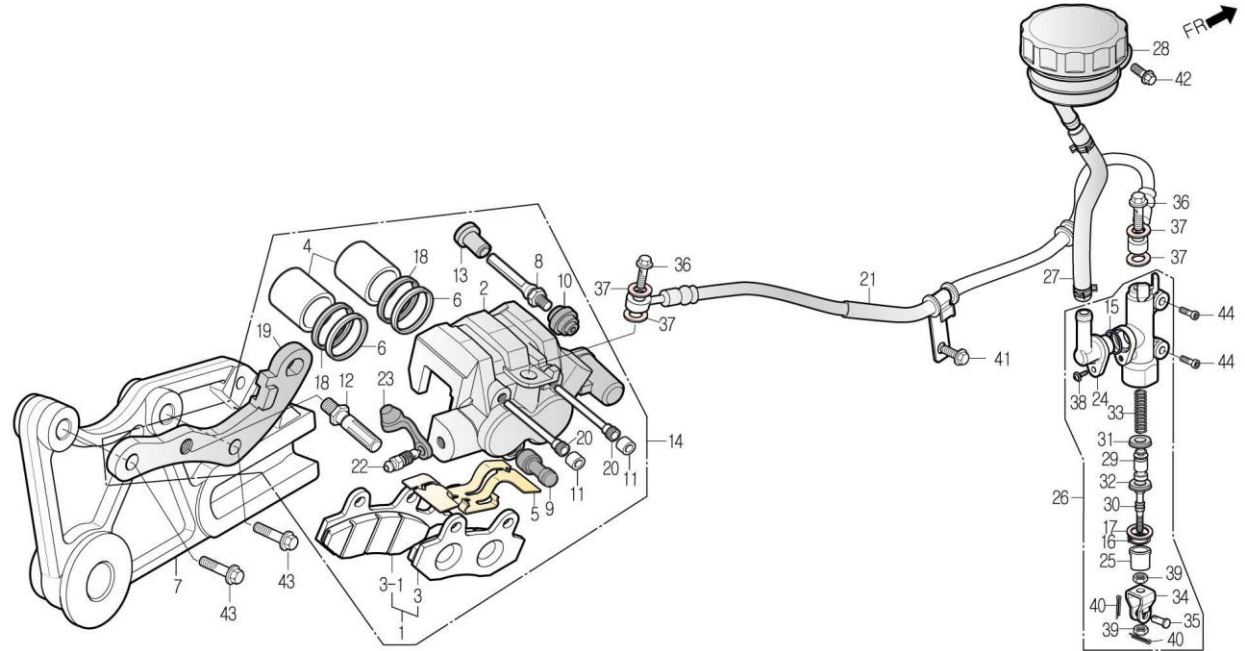

| 정비항목 Service item | FRT | Ref No. | 부품번호 | 영문부품명 | 부 품 명 | 수 량 | 공 급 환 | 시작일 | 종료일 | 시작차대번호 | 종료차대번호 |
|----------------------|-----|---------|-------------------|--------------------------------|------------------|-----|----------|----------|-----|-------------------|--------|
| | | 21 | 43310-BA4-0000-M1 | HOSE COMP., RR.BRAKE | 리어 브레이크 호스 컴프 | 1 | Y | 20120306 | | KMYBZ1ADSCC100001 | |
| | | 22 | 43352-BA4-0000-M1 | BLEEDER(DC) | 브리더(DC) | 1 | N | 20120306 | | KMYBZ1ADSCC100001 | |
| | | 23 | 43353-BA4-0000-M1 | CAP, BLEEDER(DC) | 블리더 캡(DC) | 1 | N | 20120306 | | KMYBZ1ADSCC100001 | |
| | | 24 | 43503-BA4-0000-M1 | PIPE, TUBE JOINT | 튜브 조인트 파이프 | 1 | N | 20120306 | | KMYBZ1ADSCC100001 | |
| | | 25 | 43504-BA4-0000-M1 | BOOT COMP. | 부트 컴프 | 1 | N | 20120306 | | KMYBZ1ADSCC100001 | |
| | | 26 | 43510-BA4-0000-M1 | MASTER CYLINDER ASS'Y, RR. | 리어 마스터 실린더 앗세이 | 1 | Y | 20120306 | | KMYBZ1ADSCC100001 | |
| | | 27 | 43512-BA4-0000 | HOSE COMP., RR.MASTER CYLINDER | 리어 마스터 실린더 호스 컴프 | 1 | Y | 20120306 | | KMYBZ1ADSCC100001 | |
| | | 28 | 4352A-BA4-0000 | RESERVOIR ASS'Y, RR. | 리어 리저버 앗세이 | 1 | Y | 20120306 | | KMYBZ1ADSCC100001 | |
| | | 29 | 43521-BA4-0000-M1 | RR.PISTON | 리어 피스톤 | 1 | N | 20120306 | | KMYBZ1ADSCC100001 | |
| | | 30 | 43530-BA4-0000-M1 | ROD COMP., RR.BRAKE | 리어 브레이크 로드 컴프 | 1 | N | 20120306 | | KMYBZ1ADSCC100001 | |
| | | 31 | 45502-BA4-0000-M1 | CUP, SECONDARY | 세컨드리 컵 | 1 | N | 20120306 | | KMYBZ1ADSCC100001 | |
| | | 32 | 45503-BA4-0000-M1 | CUP, PRIMARY | 프라이머리 컵 | 1 | N | 20120306 | | KMYBZ1ADSCC100001 | |
| | | 33 | 45508-BA4-0000-M1 | SPRING | 스프링 | 1 | N | 20120306 | | KMYBZ1ADSCC100001 | |
| | | 34 | 46504-BA4-0000-M1 | JOINT, BRAKE ROD | 브레이크 로드 조인트 | 1 | N | 20120306 | | KMYBZ1ADSCC100001 | |
| | | 35 | 46505-BA4-0000-M1 | PIN C, JOINT | 조인트 핀 C | 1 | N | 20120306 | | KMYBZ1ADSCC100001 | |
| | | 36 | 90145-BA7-9000 | OIL BOLT, 10x22 | 오일 볼트 10x22 | 2 | Y | 20120306 | | KMYBZ1ADSCC100001 | |
| | | 37 | 90545-BA6-0000 | WASHER, OIL BOLT | 오일 볼트 와셔 | 4 | Y | 20120306 | | KMYBZ1ADSCC100001 | |
| | | 38 | S3893-04012-18 | SCREW, WASHER, 4x12 | 와셔 스크류 4x12 | 1 | N | 20120306 | | KMYBZ1ADSCC100001 | |
| | | 39 | S4002-08000-0S | NUT, HEX, 8mm | 헥스 너트 8mm | 2 | N | 20120306 | | KMYBZ1ADSCC100001 | |
| | | 40 | S4201-20150 | PIN, SPLIT, 2.0x15 | 스플릿 핀 2.0x15 | 2 | N | 20120306 | | KMYBZ1ADSCC100001 | |

F-12

REAR BRAKE CALIPER 리어 브레이크 캘리퍼

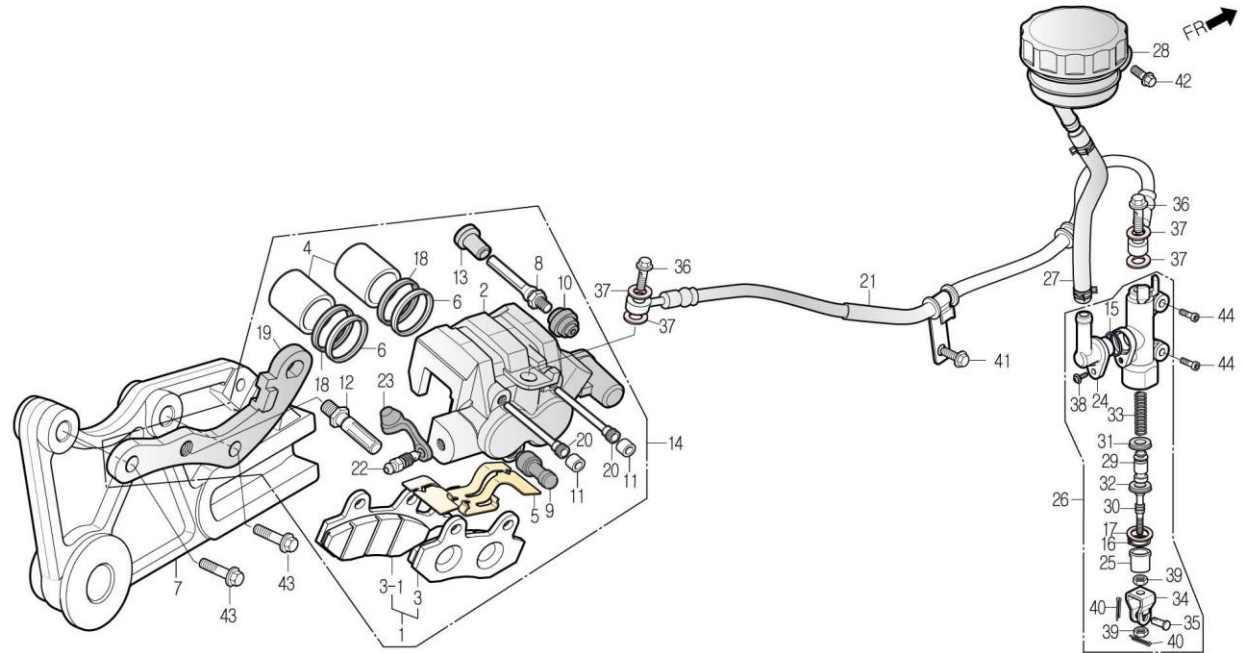

| 정비항목 Service item | FRT | Ref No. | 부품번호 | 영문부품명 | 부 품 명 | 수 량 | 공 급 회 환 | 시작일 | 종료일 | 시작차대번호 | 종료차대번호 |
|----------------------|-----|---------|----------------|--------------------|-------------|-----|------------|----------|-----|-------------------|--------|
| | | 41 | S5701-06012-07 | BOLT, FLANGE, 6x12 | 후렌지 볼트 6x12 | 1 | Y | 20120306 | | KMYBZ1ADSCC100001 | |
| | | 42 | S5701-06012-00 | BOLT, FLANGE, 6x12 | 후렌지 볼트 6x12 | 1 | Y | 20120306 | | KMYBZ1ADSCC100001 | |
| | | 43 | S5801-08025-00 | BOLT, FLANGE, 8x25 | 후렌지 볼트 8x25 | 2 | Y | 20120306 | | KMYBZ1ADSCC100001 | |
| | | 44 | S6700-06022-10 | BOLT, SOCKET, 6x22 | 소켓 볼트 6x22 | 2 | Y | 20120306 | | KMYBZ1ADSCC100001 | |

F-13

FUEL TANK 휴엘 탱크

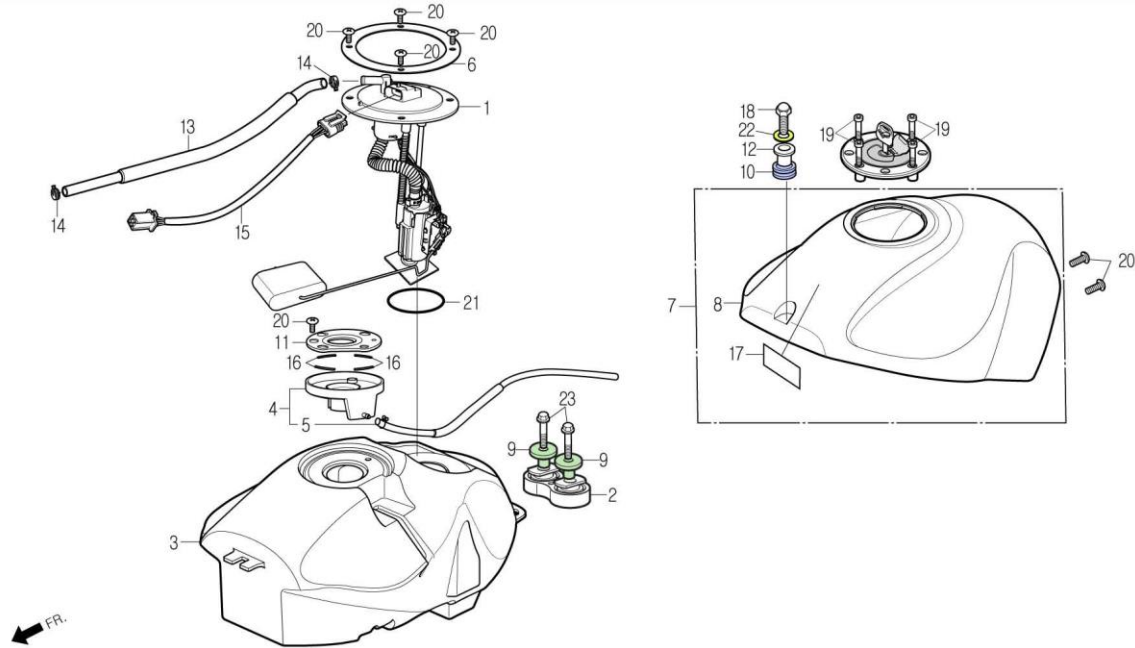

| 정비항목 Service item | FRT | Ref No. | 부품번호 | 영문부품명 | 부 품 명 | 수 량 | 공 급 환 | 시작일 | 종료일 | 시작차대번호 | 종료차대번호 |
|----------------------|-----|---------|-------------------|----------------------------|-----------------|-----|----------|----------|-----|-------------------|--------|
| PUMP ASS'Y, FUEL | 0.2 | 1 | 16700-BA8-0000-M1 | PUMP ASS'Y, FUEL | 휴엘 펌프 앗세이 | 1 | Y | 20120306 | | KMYBZ1ADSCC100001 | |
| .FUEL HOSE | | 2 | 17508-BA4-0000 | CUSHION, FUEL TANK CENTER | 휴엘 탱크 센터 쿠션 | 1 | Y | 20120306 | | KMYBZ1ADSCC100001 | |
| TANK COVER, FUEL | 0.1 | 3 | 17510-BA4-R300 | TANK COMP., FUEL | 휴엘 탱크 콤프 | 1 | Y | 20120306 | | KMYBZ1ADSCC100001 | |
| | | 4 | 17513-BA4-0000 | NECK ASS'Y, FUEL CAP | 휴엘 캡 넥 앗세이 | 1 | Y | 20120306 | | KMYBZ1ADSCC100001 | |
| TANK COMP., FUEL | 0.2 | 5 | 17514-BA4-0000 | TUBE ASS'Y, VINYL 9x900 | 비닐 튜브 앗세이 9x900 | 1 | N | 20120306 | | KMYBZ1ADSCC100001 | |
| | | 6 | 17514-SA4-R300 | PLATE, FUEL PUMP SETTING | 휴엘 펌프 셋팅 플레이트 | 1 | N | 20120306 | | KMYBZ1ADSCC100001 | |
| | | 7 | 1752A-BZ1-0010-WP | COVER ASS'Y,TANK(P/WHITE) | 탱크 커버 앗세이(진주백색) | 1 | Y | 20120306 | | KMYBZ1ADSCC100001 | |
| | | | 1752A-BZ1-0010-LR | COVER ASS'Y,TANK(L/RED) | 탱크 커버 앗세이(명적색) | 1 | Y | 20120306 | | KMYBZ1ADSCC100001 | |
| | | | 1752A-BZ1-0010-GB | COVER ASS'Y,TANK(G/BLUE) | 탱크 커버 앗세이(검정색) | 1 | Y | 20120306 | | KMYBZ1ADSCC100001 | |
| | | 8 | 17520-BA4-0000-WP | TANK COVER, FUEL(P/WHITE) | 휴엘 탱크 커버(진주백색) | 1 | N | 20120306 | | KMYBZ1ADSCC100001 | |
| | | | 17520-BA4-0000-LR | TANK COVER,FUEL(L/RED) | 휴엘 탱크 커버(명적색) | 1 | N | 20120306 | | KMYBZ1ADSCC100001 | |
| | | | 17520-BA4-0000-GB | TANK COVER,FUEL(G/BLUE) | 휴엘 탱크 커버(검정색) | 1 | N | 20120306 | | KMYBZ1ADSCC100001 | |
| | | 9 | 17526-BA6-9600 | COLLAR, FUEL TANK MOUNTING | 휴엘 탱크 마운팅 칼라 | 2 | Y | 20120306 | | KMYBZ1ADSCC100001 | |
| | | 10 | 17611-BA4-0000 | CUSHION, FUEL TANK FR | 휴엘 탱크 후론트 쿠션 | 1 | Y | 20120306 | | KMYBZ1ADSCC100001 | |
| | | 11 | 17614-BA4-0000 | RUBBER, TANK SEALING | 탱크 시일링 러버 | 1 | Y | 20120306 | | KMYBZ1ADSCC100001 | |
| | | 12 | 17621-BA4-0000 | COLLAR, FUEL TANK FR | 휴엘 탱크 후론트 칼라 | 1 | Y | 20120306 | | KMYBZ1ADSCC100001 | |
| | | 13 | 17636-BA4-R310-M1 | HOSE, FUEL 8x420 | 휴엘 호스 8x420 | 1 | Y | 20120306 | | KMYBZ1ADSCC100001 | |
| | | 14 | 19411-SA4-0000 | CLIP,HOSE | 호스 클립 | 2 | Y | 20120306 | | KMYBZ1ADSCC100001 | |
| | | 15 | 32101-BA4-R310 | SUB CORD COMP., FUEL PUMP | 휴엘 펌프 서브 코드 콤프 | 1 | Y | 20120306 | | KMYBZ1ADSCC100001 | |
| | | 16 | 64209-BA4-0000 | RUBBER, FUEL NECK CAP SEAL | 휴엘 넥 캡 시일 러버 | 4 | Y | 20120306 | | KMYBZ1ADSCC100001 | |
| | | 17 | 87560-BA1-0010 | MARK, DRIVE CAUTION | 드라이브 코션 마크 | 1 | Y | 20120306 | | KMYBZ1ADSCC100001 | |

F-13

FUEL TANK 휴엘 탱크

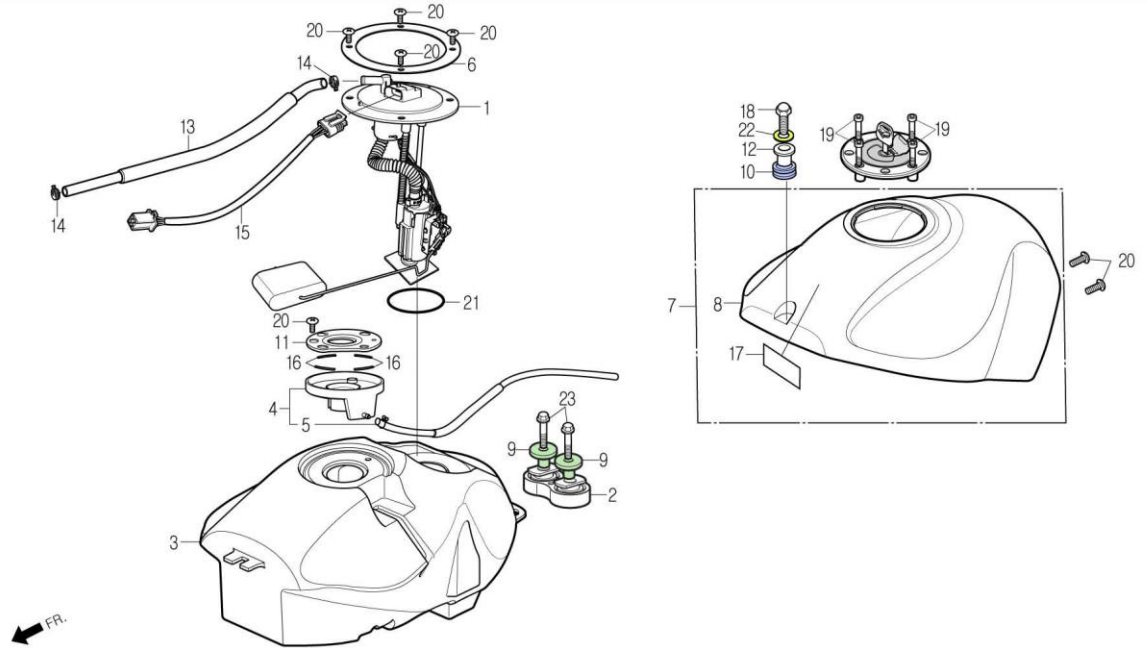

| 정비항목 Service item | FRT | Ref No. | 부품번호 | 영문부품명 | 부 품 명 | 수 량 | 공 급 환 | 시작일 | 종료일 | 시작차대번호 | 종료차대번호 |
|----------------------|-----|---------|----------------|---------------------|--------------|-----|----------|----------|-----|-------------------|--------|
| | | 18 | 90132-BA5-1000 | BOLT, CAP 6mm | 캡 볼트 6mm | 1 | Y | 20120306 | | KMYBZ1ADSCC100001 | |
| | | 19 | 90152-BA4-0000 | BOLT, SOCKET 5x25 | 소켓 볼트 5x25 | 4 | Y | 20120306 | | KMYBZ1ADSCC100001 | |
| | | 20 | 90192-SB1-0000 | SCREW, SPECIAL 5x12 | 스페셜 스크류 5x12 | 7 | Y | 20120306 | | KMYBZ1ADSCC100001 | |
| | | 21 | 91305-SA4-R310 | O-RING 66.4x5.6 | O-링 66.4x5.6 | 1 | Y | 20120306 | | KMYBZ1ADSCC100001 | |
| | | 22 | S4103-06200 | WASHER, PLAIN 6mm | 플레인 와셔 6mm | 1 | Y | 20120306 | | KMYBZ1ADSCC100001 | |
| | | 23 | S5701-08035-00 | BOLT, FLANGE, 8x35 | 후렌지 볼트 8x35 | 2 | Y | 20120306 | | KMYBZ1ADSCC100001 | |

F-14

SEAT 시트

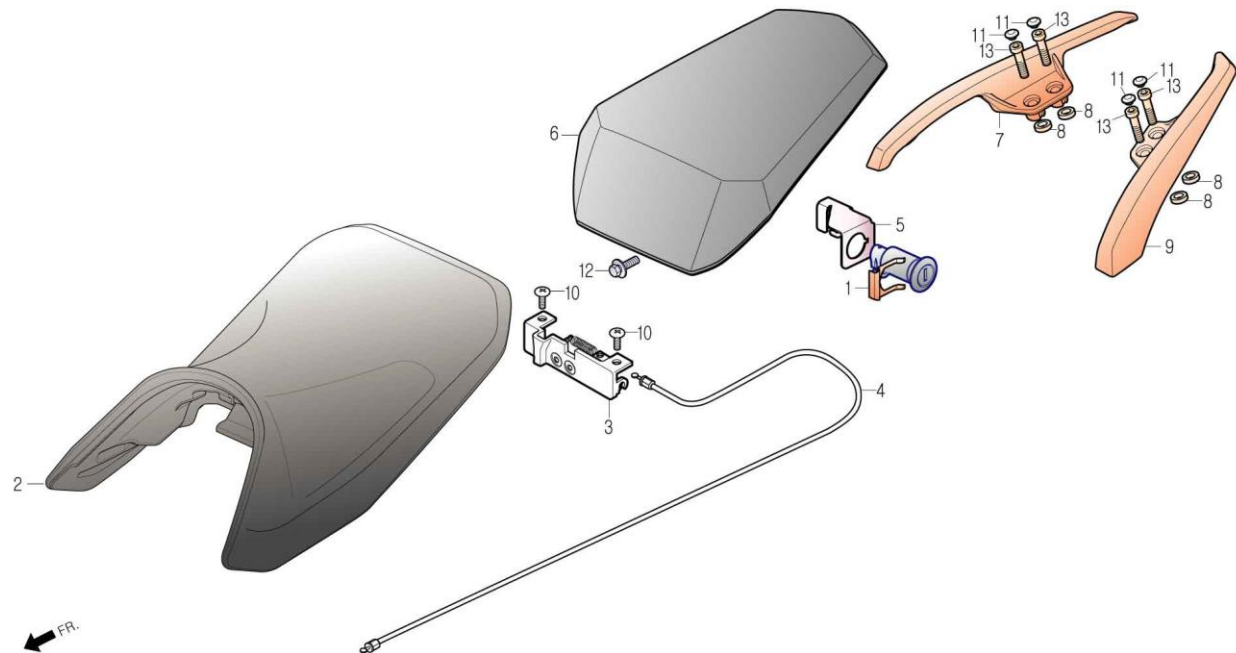

| 정비항목 Service item | FRT | Ref No. | 부품번호 | 영문부품명 | 부 품 명 | 수 량 | 공 급 현 황 | 시작일 | 종료일 | 시작차대번호 | 종료차대번호 |
|---|-----|------------|----------------|--------------------------|---------------|--------|------------------|----------|-----|-------------------|--------|
| SEAT ASS'Y, MAIN | 0.1 | 1 | 75581-CB2-9200 | SETTING SPRING, LOCK KEY | 로크 키 셋팅 스프링 | 1 | Y | 20120306 | | KMYBZ1ADSCC100001 | |
| | | 2 | 77200-BZ1-0000 | SEAT ASS'Y, MAIN | 메인 시트 앞세이 | 1 | Y | 20120306 | | KMYBZ1ADSCC100001 | |
| SEAT ASS'Y, PILLION | 0.2 | 3 | 77235-SA1-0110 | CATCH COMP., SEAT | 시트 캐치 콤프 | 1 | Y | 20120306 | | KMYBZ1ADSCC100001 | |
| | | 4 | 77240-BZ1-NA00 | CABLE, SEAT LOCK | 시트 로크 케이블 | 1 | Y | 20120306 | | KMYBZ1ADSCC100001 | |
| CATCH COMP., SEAT · CABLE, SEAT LOCK | 0.3 | 5 | 77242-SE6-0000 | STAY, SEAT LOCK CABLE | 시트 로크 케이블 스테이 | 1 | Y | 20120306 | | KMYBZ1ADSCC100001 | |
| | | 6 | 77300-BZ1-NA10 | ASS'Y, PILLION SEAT | 필리온 시트 앞세이 | 1 | Y | 20120306 | | KMYBZ1ADSCC100001 | |
| | | 7 | 77330-BZ1-NA00 | GRIP, RH.REAR | RH.리어 그립 | 1 | Y | 20120306 | | KMYBZ1ADSCC100001 | |
| | | 8 | 77335-BZ1-NA00 | COLLAR, GRAB RAIL | 그랩 레일 칼라 | 4 | Y | 20120306 | | KMYBZ1ADSCC100001 | |
| | | 9 | 77340-BZ1-NA00 | GRIP, LH.REAR | LH.리어 그립 | 1 | Y | 20120306 | | KMYBZ1ADSCC100001 | |
| | | 10 | 90103-BA5-0000 | SCREW, TORUS 6x12 | 토러스 스크류 6x12 | 2 | Y | 20120306 | | KMYBZ1ADSCC100001 | |
| | | 11 | 91456-BA6-7700 | CAP, SOCKET BOLT 8mm | 소켓 볼트 8mm 캡 | 4 | Y | 20120306 | | KMYBZ1ADSCC100001 | |
| | | 12 | S3404-06016-07 | BOLT, WASHER 6x16 | 와셔 볼트 6x16 | 1 | Y | 20120306 | | KMYBZ1ADSCC100001 | |
| | | 13 | S6700-08035-00 | BOLT, SOCKET, 8x35 | 소켓 볼트 8x35 | 4 | Y | 20120306 | | KMYBZ1ADSCC100001 | |

F-15

SIDE COVER 사이드 커버

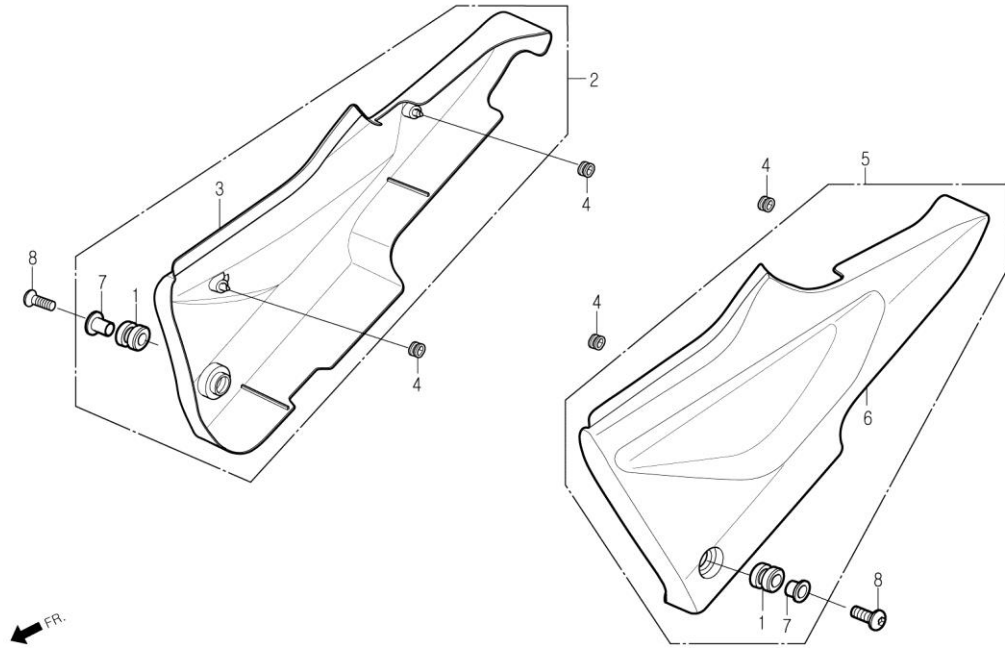

| 정비항목 Service item | FRT | Ref No. | 부품번호 | 영문부품명 | 부 품 명 | 수 량 | 공 급 환 | 시작일 | 종료일 | 시작차대번호 | 종료차대번호 |
|----------------------|-----|------------|----------------|---------------------------|----------------|--------|-------------|----------|-----|-------------------|--------|
| COVER, SIDE | 0.1 | 1 | 80101-BA5-0000 | RUBBER, RR.FENDER CUSHION | 리어 휠다 쿠션 러버 | 2 | N | 20120306 | | KMYBZ1ADSCC100001 | |
| | | 2 | 8354A-BZ1-0000 | COVER ASS'Y, RH.SIDE | RH. 사이드 커버 앞세이 | 1 | Y | 20120306 | | KMYBZ1ADSCC100001 | |
| | | 3 | 83540-BA4-0000 | COVER, RH.SIDE | RH. 사이드 커버 | 1 | N | 20120306 | | KMYBZ1ADSCC100001 | |
| | | 4 | 83551-BA6-0000 | GROMMET, SIDE COVER | 사이드 커버 그로멧 | 4 | Y | 20120306 | | KMYBZ1ADSCC100001 | |
| | | 5 | 8364A-BZ1-0000 | COVER ASS'Y, LH.SIDE | LH. 사이드 커버 앞세이 | 1 | Y | 20120306 | | KMYBZ1ADSCC100001 | |
| | | 6 | 83640-BA4-0000 | COVER, LH.SIDE | LH. 사이드 커버 | 1 | N | 20120306 | | KMYBZ1ADSCC100001 | |
| | | 7 | 90001-BZ1-0000 | COLLAR, SIDE MOUNT | 사이드 마운트 칼라 | 2 | Y | 20120306 | | KMYBZ1ADSCC100001 | |
| | | 8 | 90107-BZ1-0000 | BOLT, SPECIAL 6x22 | 스페셜 볼트 6x22 | 2 | Y | 20120306 | | KMYBZ1ADSCC100001 | |

F-16

REAR WHEEL 리어 휠

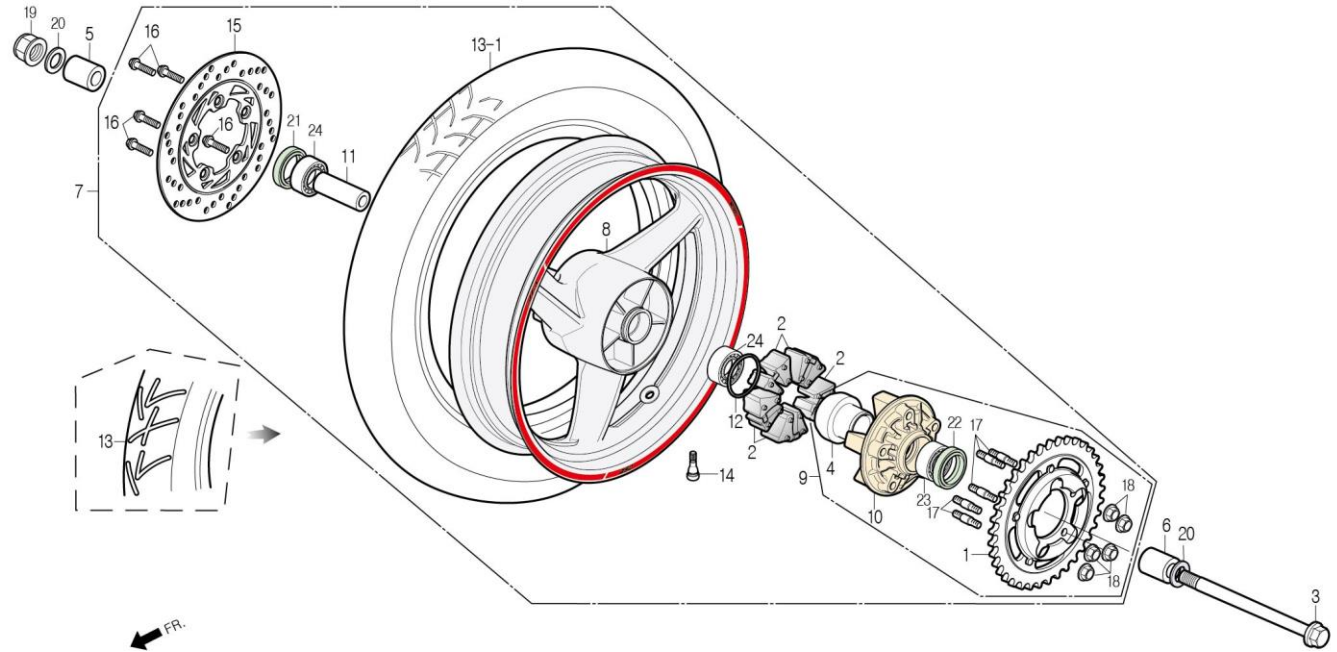

| 정비항목 Service item | FRT | Ref No. | 부품번호 | 영문부품명 | 부 품 명 | 수 량 | 공 급 회 환 | 시작일 | 종료일 | 시작차대번호 | 종료차대번호 |
|--|-----|---------|-------------------|----------------------------------|-----------------------|-----|------------|----------|----------|-------------------|-------------------|
| SPROCKET ASS'Y, FINAL DRIVEN | 0.5 | 1 | 41200-BZ1-0000 | SPROCKET ASS'Y, FINAL DRIVEN 41T | 화이널 드리븐 스프로킷 앗세이 41T | 1 | Y | 20120306 | | KMYBZ1ADSCC100001 | |
| WHEEL COMP., RR.CASTING | 0.8 | 2 | 41241-BZ1-0000 | DAMPER, REAR WHEEL | 리어 휠 댐퍼 | 5 | Y | 20120306 | | KMYBZ1ADSCC100001 | |
| | | 3 | 42301-BZ1-0000 | AXLE, RR.WHEEL | 리어 휠 액슬 | 1 | Y | 20120306 | | KMYBZ1ADSCC100001 | |
| | | 4 | 42303-BZ1-0000 | SLEEVE, RR.WHEEL | 리어 휠 슬리브 | 1 | Y | 20120306 | | KMYBZ1ADSCC100001 | |
| COLLAR, RR.DISTANCE | 0.6 | 5 | 42304-BA7-0000 | COLLAR, RR.WHEEL SIDE | 리어 휠 사이드 칼라 | 1 | Y | 20120306 | | KMYBZ1ADSCC100001 | |
| · BEARING, RADIAL BALL 6302U (ADD 0.1 FOR EACH) | | 6 | 42304-BZ1-0000 | COLLAR, RR.WHEEL SIDE | 리어 휠 사이드 칼라 | 1 | Y | 20120306 | | KMYBZ1ADSCC100001 | |
| | | 7 | 42600-BZ1-QB00-LR | WHEEL ASS'Y, RR.(L/RED) | 리어 휠 앗세이(명적색) | 1 | N | 20120306 | | KMYBZ1ADSCC100001 | |
| TIRE, RR. | 0.9 | 8 | 42601-BZ1-0000 | WHEEL COMP., RR.CASTING | 리어 캐스팅 휠 콤프 | 1 | Y | 20120306 | | KMYBZ1ADSCC100001 | |
| | | 9 | 42605-BZ1-0000 | FLANGE ASS'Y, FINAL DRIVEN | 화이널 드리븐 후렌지 앗세이 | 1 | Y | 20120306 | | KMYBZ1ADSCC100001 | |
| DISK, FR.BRAKE | 0.5 | 10 | 42610-BZ1-0000 | FLANGE, FINAL DRIVEN | 화이널 드리븐 후렌지 | 1 | Y | 20120306 | | KMYBZ1ADSCC100001 | |
| | | 11 | 42620-BZ1-0000 | COLLAR, RR.DISTANCE | 리어 디스턴스 칼라 | 1 | Y | 20120306 | | KMYBZ1ADSCC100001 | |
| | | 12 | 42653-BZ1-0000 | O-RING, 46x3 | O-링, 46x3 | 1 | Y | 20120306 | | KMYBZ1ADSCC100001 | |
| | | 13 | 42711-BZ1-0000-M1 | TIRE, RR. | 리어 타이어 | 1 | N | 20120306 | 20140331 | KMYBZ1ADSCC100001 | KMYBZ1ADSEC100084 |
| | | 13-1 | 42711-BZ1-0000-M2 | TIRE, REAR(140/60-17 69S) | 리어 타이어(140/60-17 69S) | 1 | Y | 20140401 | | KMYBZ1ADSEC100085 | |
| | | 14 | 42753-BA7-0000 | VALVE, RIM TR413 | 림 밸브 TR413 | 1 | Y | 20120306 | | KMYBZ1ADSCC100001 | |
| | | 15 | 45351-BZ1-0000-M1 | DISK, RR.BRAKE | 리어 브레이크 디스크 | 1 | Y | 20120306 | | KMYBZ1ADSCC100001 | |
| | | 16 | 90106-BZ1-0000 | BOLT, FR.DISK 8x24 | 후론트 디스크 볼트 8x24 | 5 | Y | 20120306 | | KMYBZ1ADSCC100001 | |
| | | 17 | 90128-BZ1-0000 | BOLT, STUD 10x44 | 스터드 볼트 10x44 | 5 | Y | 20120306 | | KMYBZ1ADSCC100001 | |
| | | 18 | 90304-SE6-0000 | NUT, U. 10mm | U 너트 10mm | 5 | Y | 20120306 | | KMYBZ1ADSCC100001 | |
| | | 19 | 90305-BZ1-0000 | NUT, U(14mm) | U 너트(14mm) | 1 | Y | 20120306 | | KMYBZ1ADSCC100001 | |
| | | 20 | 90504-BZ1-0000 | WASHER, REAR AXLE | 리어 액슬 와셔 | 2 | Y | 20120306 | | KMYBZ1ADSCC100001 | |

F-16

REAR WHEEL 리어 휠

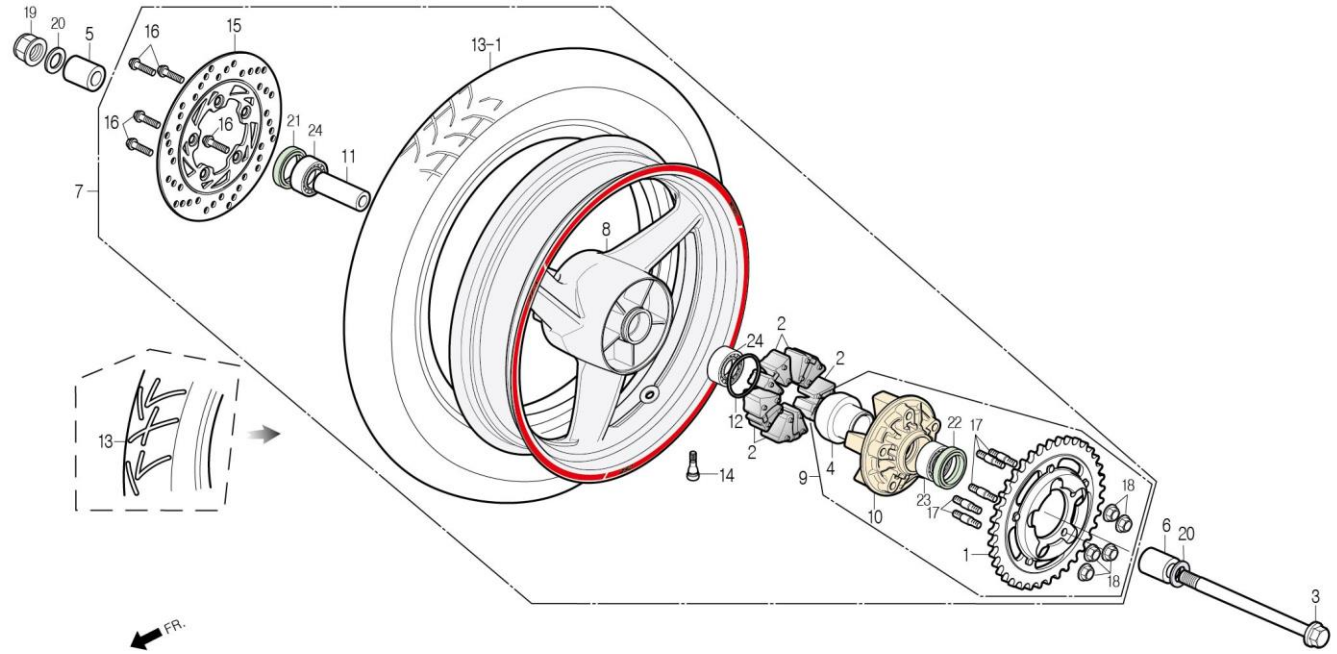

| 정비항목 Service item | FRT | Ref No. | 부품번호 | 영문부품명 | 부 품 명 | 수 량 | 공 급 환 | 시작일 | 종료일 | 시작차대번호 | 종료차대번호 |
|----------------------|-----|---------|----------------|----------------------------|-----------------|-----|----------|----------|-----|-------------------|--------|
| | | 21 | 91257-BA6-0030 | SEAL, OIL 28x42x7 | 오일 시일 28x42x7 | 1 | Y | 20120306 | | KMYBZ1ADSCC100001 | |
| | | 22 | 91257-BZ1-0000 | OIL SEAL, 33x47x7 | 오일 시일 33x47x7 | 1 | Y | 20120306 | | KMYBZ1ADSCC100001 | |
| | | 23 | S6140-62040-10 | BEARING, BALL RADIAL 6204 | 레디얼 볼 베어링 6204 | 1 | Y | 20120306 | | KMYBZ1ADSCC100001 | |
| | | 24 | S6140-63020-10 | BEARING, RADIAL BALL 6302U | 레디얼 볼 베어링 6302U | 2 | Y | 20120306 | | KMYBZ1ADSCC100001 | |

F-17

EXHAUST MUFFLER 익조스트 머플러

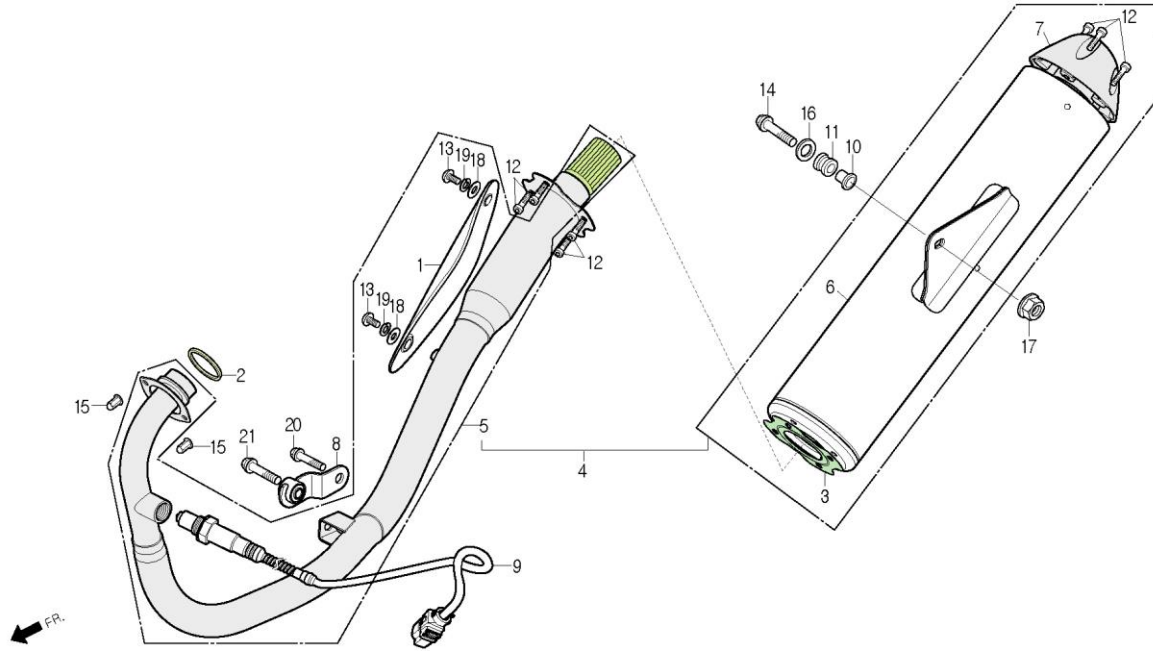

| 정비항목 Service item | FRT | Ref No. | 부품번호 | 영문부품명 | 부 품 명 | 수 량 | 공 급 환 | 시작일 | 종료일 | 시작차대번호 | 종료차대번호 |
|------------------------|-----|---------|-------------------|-----------------------------|------------------|-----|----------|----------|-----|-------------------|--------|
| MUFFLER COMP., EXHAUST | 0.2 | 1 | 18240-BA8-0000 | PROTECTOR, MUFFLER | 머플러 프로텍터 | 1 | Y | 20120306 | | KMYBZ1ADSCC100001 | |
| · PIPE COMP., EXHAUST | | 2 | 18291-BA6-RB00 | GASKET, EXHAUST PIPE | 익조스트 파이프 가스켓 | 1 | Y | 20120306 | | KMYBZ1ADSCC100001 | |
| · MUFFLER COMP. | 0.1 | 3 | 18292-BZ1-0000 | GASKET, EXHAUST PIPE FLANGE | 익조스트 파이프 후렌지 가스켓 | 1 | Y | 20120306 | | KMYBZ1ADSCC100001 | |
| | | 4 | 18300-BZ1-0000 | MUFFLER ASS'Y | 머플러 안세이 | 1 | Y | 20120306 | | KMYBZ1ADSCC100001 | |
| | | 5 | 18320-BZ1-0000 | PIPE COMP., EXHAUST | 익조스트 파이프 콤프 | 1 | Y | 20120306 | | KMYBZ1ADSCC100001 | |
| | | 6 | 18340-BZ1-0000 | MUFFLER COMP. | 머플러 콤프 | 1 | Y | 20120306 | | KMYBZ1ADSCC100001 | |
| | | 7 | 18345-BZ1-0000 | CAP, MUFFLER BODY | 머플러 보디 캡 | 1 | Y | 20120306 | | KMYBZ1ADSCC100001 | |
| | | 8 | 18373-BA8-0000 | STAY COMP., MUFFLER DAMPER | 머플러 댐퍼 스테이 콤프 | 1 | Y | 20120306 | | KMYBZ1ADSCC100001 | |
| | | 9 | 18410-BA4-R300-M1 | SENSOR, OXYGEN | 엑시전 센서 | 1 | Y | 20120306 | | KMYBZ1ADSCC100001 | |
| | | 10 | 50607-BA5-9000 | COLLAR, MOUNT RUBBER | 마운트 러버 칼라 | 1 | Y | 20120306 | | KMYBZ1ADSCC100001 | |
| | | 11 | 50608-BA5-9000 | RUBBER, MUFFLER MOUNT | 머플러 마운트 러버 | 1 | Y | 20120306 | | KMYBZ1ADSCC100001 | |
| | | 12 | 90010-BA4-0000 | BOLT, SOCKET, 6x16 | 소켓 볼트 6x16 | 7 | Y | 20120306 | | KMYBZ1ADSCC100001 | |
| | | 13 | 90011-SE1-0000 | SCREW, SPECIAL 5x8 | 스페셜 스크류 5x8 | 2 | Y | 20120306 | | KMYBZ1ADSCC100001 | |
| | | 14 | 90158-BZ1-1000 | BOLT, SPECIAL FLANGE 8x45 | 스페셜 후렌지 볼트 8x45 | 1 | Y | 20120306 | | KMYBZ1ADSCC100001 | |
| | | 15 | 90304-BA7-0000 | NUT, HEX CAP 6mm | 헥스 캡 너트 6mm | 2 | Y | 20120306 | | KMYBZ1ADSCC100001 | |
| | | 16 | 90534-BZ1-1000 | WASHER 8.3mm | 와셔 8.3mm | 1 | Y | 20120306 | | KMYBZ1ADSCC100001 | |
| | | 17 | S4050-08000 | NUT, FLANGE 8mm | 후렌지 너트 8mm | 1 | Y | 20120306 | | KMYBZ1ADSCC100001 | |
| | | 18 | S4101-05000 | WASHER, PLAIN, 5mm | 플레인 와셔 5mm | 2 | Y | 20120306 | | KMYBZ1ADSCC100001 | |
| | | 19 | S4111-05000 | WASHER, SPRING, 5mm | 스프링 와셔 5mm | 2 | Y | 20120306 | | KMYBZ1ADSCC100001 | |
| | | 20 | S5701-08012-00 | BOLT, FLANGE, 8x12 | 후렌지 볼트 8x12 | 1 | Y | 20120306 | | KMYBZ1ADSCC100001 | |

F-17

EXHAUST MUFFLER 익쇼스트 머플러

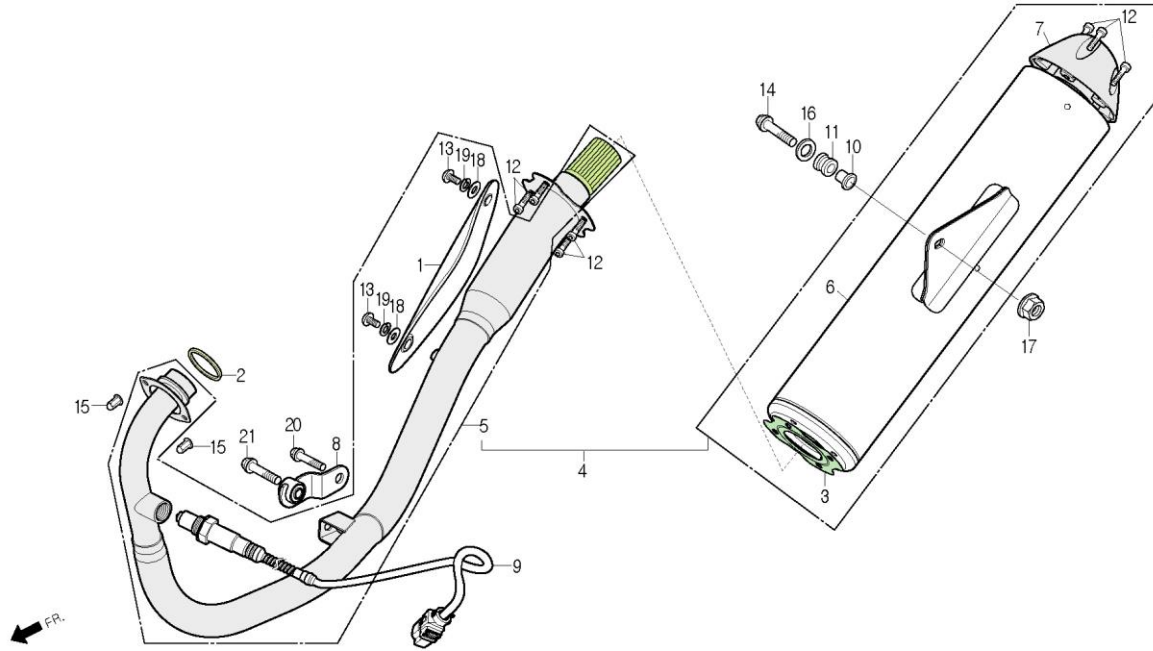

| 정비항목 Service item | FRT | Ref No. | 부품번호 | 영문부품명 | 부 품 명 | 수 량 | 공 급 환 | 시작일 | 종료일 | 시작차대번호 | 종료차대번호 |
|----------------------|-----|------------|----------------|--------------------|-------------|--------|-------------|----------|-----|-------------------|--------|
| | | 21 | S5701-08030-00 | BOLT, FLANGE, 8x30 | 후렌지 볼트 8x30 | 1 | Y | 20120306 | | KMYBZ1ADSCC100001 | |

F-18

AIR CLEANER 에어클리너

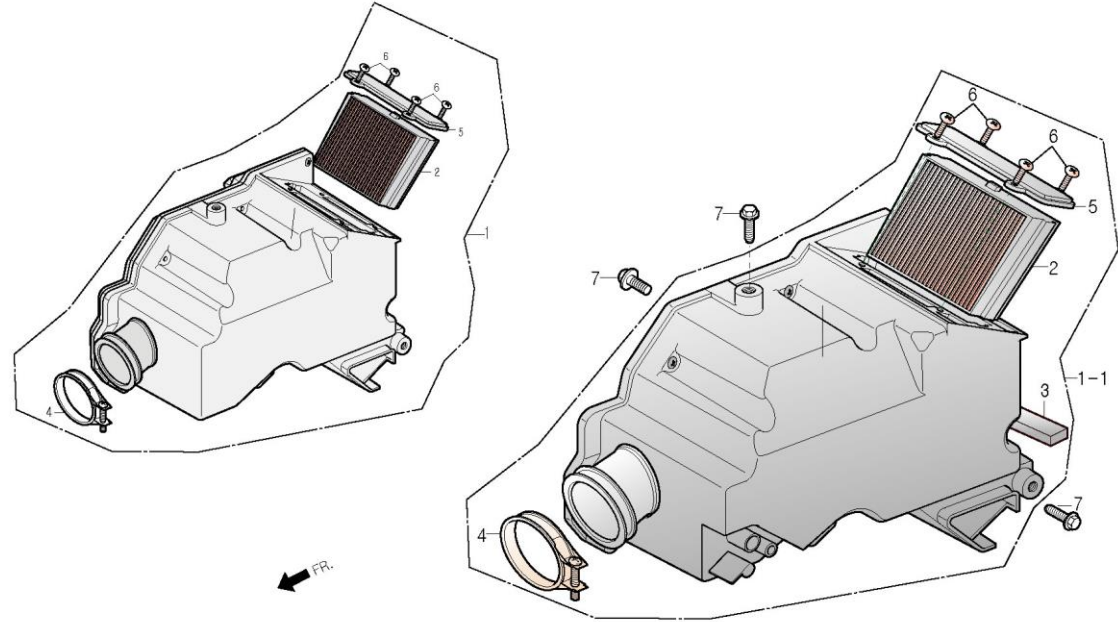

| 정비항목 Service item | FRT | Ref No. | 부품번호 | 영문부품명 | 부 품 명 | 수 량 | 공 급 환 | 시작일 | 종료일 | 시작차대번호 | 종료차대번호 |
|----------------------|-----|------------|----------------|--------------------------------------|---------------------|--------|-------------|----------|----------|-------------------|-------------------|
| CLEANER ASS'Y, AIR | 0.2 | 1 | 17200-BZ1-0000 | CLEANER ASS'Y, AIR | 에어 크리너 앗세이 | 1 | N Y | 20120306 | 20120913 | KMYBZ1ADSCC100001 | KMYBZ1ADSDC100036 |
| | | 1-1 | 17200-BZ1-0010 | CLEANER ASS'Y,AIR | 에어 크리너 앗세이 | 1 | Y | 20120914 | | KMYBZ1ADSDC100037 | |
| ELEMENT, AIR CLEANER | 0.2 | 2 | 17211-BZ1-0000 | ELEMENT COMP., AIR CLEANER | 에어 크리너 엘리먼트 콤프 | 1 | Y | 20120306 | | KMYBZ1ADSCC100001 | |
| | | 3 | 17246-BZ1-NA00 | RUBBER,AIR CLEANER | 에어 클리너 러버 | 1 | N | 20120914 | | KMYBZ1ADSDC100037 | |
| | | 4 | 17256-SZ1-0000 | BAND 50, AIR CLEANER CONNECTING TUBE | 에어 크리너 커넥팅 튜브 밴드 50 | 1 | N | 20120306 | | KMYBZ1ADSCC100001 | |
| | | 5 | 17270-BZ1-0000 | COVER, AIR/C ELEMENT | 에어크리너 엘리먼트 커버 | 1 | N | 20120306 | | KMYBZ1ADSCC100001 | |
| | | 6 | 17891-SZ1-0000 | SCREW, SPECIAL 5x16 | 스페셜 스크류 5x16 | 6 | N | 20120306 | | KMYBZ1ADSCC100001 | |
| | | 7 | S5701-06010-00 | BOLT, FLANGE, 6x10 | 후렌지 볼트 6x10 | 3 | Y | 20120306 | | KMYBZ1ADSCC100001 | |

F-19

BATTERY 배터리

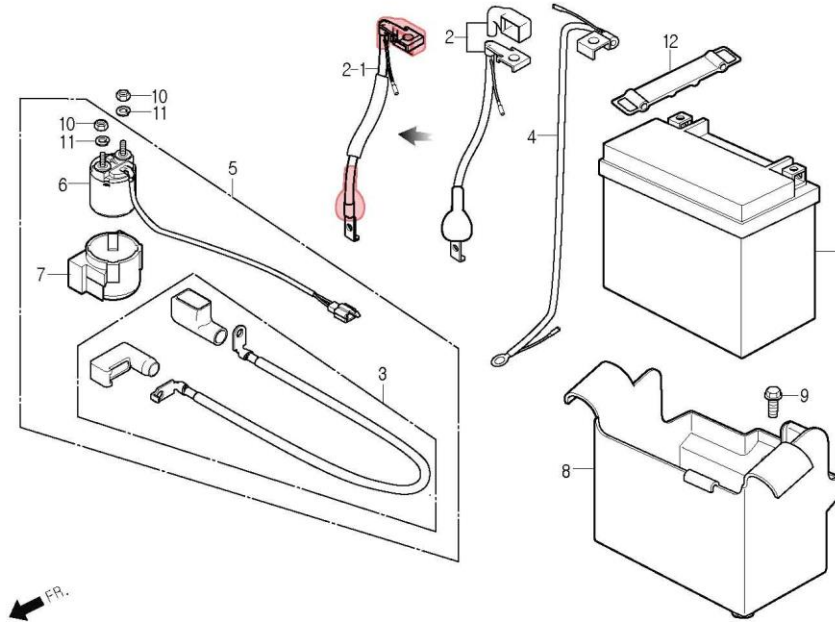

| 정비항목 Service item | FRT | Ref No. | 부품번호 | 영문부품명 | 부 품 명 | 수 량 | 공 급 환 | 시작일 | 종료일 | 시작차대번호 | 종료차대번호 |
|---|-----|------------|-------------------|----------------------------------|---------------------|--------|-------------|----------|-----|-------------------|--------|
| BATTERY 12V 10AH | 0.3 | 1 | 31500-BA4-0000-M1 | BATTERY, 12V 10AH(MF) | 배터리 12V 10AH(MF) | 1 | Y | 20120306 | | KMYBZ1ADSCC100001 | |
| SWITCH ASS'Y, START MAGNETIC · CABLE, START MAGNETIC BATTERY · CABLE, START MOTOR | 0.3 | 2 | 32401-BA4-0010 | CABLE, START MAGNETIC BATTERY(+) | 스타트 마그네틱 배터리 케이블(+) | 1 | Y | 20120306 | | KMYBZ1ADSCC100001 | |
| | | 3 | 32410-BZ1-0000 | CABLE, START MOTOR | 스타트 모터 케이블 | 1 | N | 20120306 | | KMYBZ1ADSCC100001 | |
| | | 4 | 32601-BZ1-0000 | CABLE, BATTERY EARTH | 배터리 어스 케이블 | 1 | Y | 20120306 | | KMYBZ1ADSCC100001 | |
| | | 5 | 3585A-BZ1-0000 | SWITCH SET, START MAGNETIC | 스타트 마그네틱 스위치 셋트 | 1 | Y | 20120306 | | KMYBZ1ADSCC100001 | |
| | | 6 | 35850-SA1-0000 | SWITCH ASS'Y, START MAGNETIC | 스타트 마그네틱 스위치 앳세이 | 1 | N | 20120306 | | KMYBZ1ADSCC100001 | |
| | | 7 | 35856-BA6-8300 | SHOCK RUBBER, MAGNETIC | 마그네틱 속 러버 | 1 | N | 20120306 | | KMYBZ1ADSCC100001 | |
| | | 8 | 50320-BA4-0000 | BOX, BATTERY | 배터리 박스 | 1 | Y | 20120306 | | KMYBZ1ADSCC100001 | |
| | | 9 | 90111-SE5-1000 | BOLT, FLANGE 6mm | 후렌지 볼트 6mm | 1 | Y | 20120306 | | KMYBZ1ADSCC100001 | |
| | | 10 | S4002-06080-0S | NUT, HEX, 6mm(Y) | 헥스 너트 6mm(Y) | 2 | Y | 20120306 | | KMYBZ1ADSCC100001 | |
| | | 11 | S4111-06800 | WASHER, SPRING, 6mm | 스프링 와셔 6mm | 2 | Y | 20120306 | | KMYBZ1ADSCC100001 | |
| | | 12 | S5012-15001 | BAND D, BATTERY | 배터리 밴드 D | 1 | Y | 20120306 | | KMYBZ1ADSCC100001 | |

F-20

BRAKE / CHANGE PEDAL 브레이크 / 체인지페달

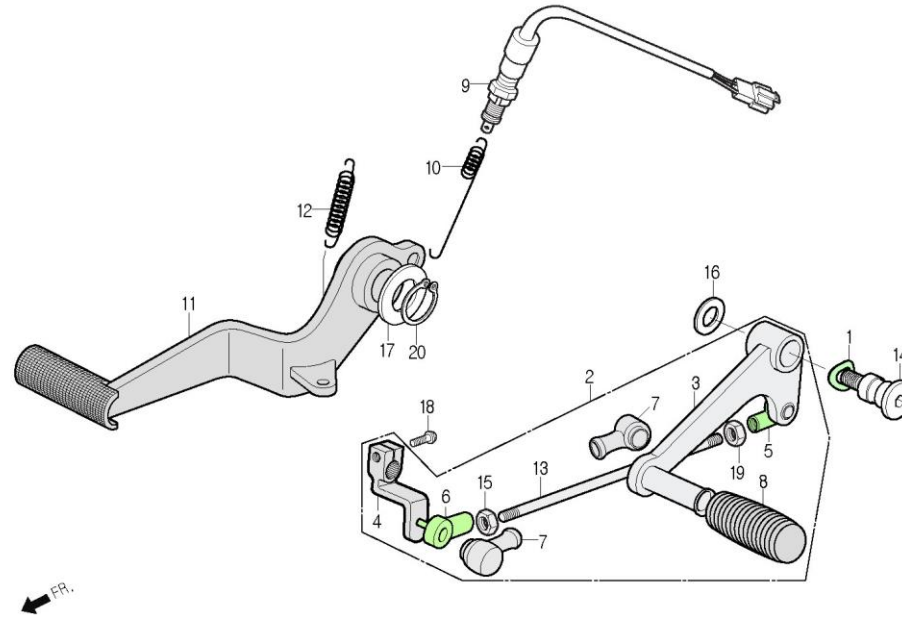

| 정비항목 Service item | FRT | Ref No. | 부품번호 | 영문부품명 | 부 품 명 | 수 량 | 공 급 환 | 시작일 | 종료일 | 시작차대번호 | 종료차대번호 |
|---|-----|----------------|-------------------------|------------------------------|-------------------|-----|----------|----------|-------------------|-------------------|--------|
| PEDAL ASS'Y, GEAR CHANGE 0.1 · BOLT, TIE ROD | | 1 | 16187-CB3-0000 | SPRING, WAVE WASHER | 웨이브 와셔 스프링 | 1 | Y | 20120306 | | KMYBZ1ADSCC100001 | |
| | | 2 | 24700-BA4-0010 | PEDAL ASS'Y, GEAR CHANGE | 기어 체인지 페달 앞세이 | 1 | Y | 20120306 | | KMYBZ1ADSCC100001 | |
| SWITCH ASS'Y, RR.STOP 0.2 | | 3 | 24701-BA4-0010 | PEDAL, GEAR CHANGE | 기어 체인지 페달 | 1 | N | 20120306 | | KMYBZ1ADSCC100001 | |
| | | 4 | 24711-BA4-0000 | ARM, GEAR CHANGE | 기어 체인지 암 | 1 | N | 20120306 | | KMYBZ1ADSCC100001 | |
| PEDAL COMP., RR.BRAKE 0.2 | | 5 | 24721-BA4-0000-M1 | TIE ROD, A | A 타이 로드 | 1 | N | 20120306 | | KMYBZ1ADSCC100001 | |
| | | 6 | 24722-BA4-0000-M1 | TIE ROD, B | B 타이 로드 | 1 | N | 20120306 | | KMYBZ1ADSCC100001 | |
| | | 7 | 24724-BA4-0000-M1 | COVER, DUST | 더스트 커버 | 2 | N | 20120306 | | KMYBZ1ADSCC100001 | |
| | | 8 | 24781-BA4-0000-M1 | RUBBER, CHANGE PEDAL | 체인지 페달 러버 | 1 | N | 20120306 | | KMYBZ1ADSCC100001 | |
| | | 9 | 35350-BA6-9600-M1 | SWITCH ASS'Y, RR.STOP | 리어 스톱 스위치 앞세이 | 1 | Y | 20120306 | | KMYBZ1ADSCC100001 | |
| | | 10 | 35357-BA7-9000 | SPRING, STOP SWITCH | 스톱 스위치 스프링 | 1 | Y | 20120306 | | KMYBZ1ADSCC100001 | |
| | | 11 | 46500-BA4-0000 | PEDAL COMP., RR.BRAKE | 리어 브레이크 페달 컴프 | 1 | Y | 20120306 | | KMYBZ1ADSCC100001 | |
| | | 12 | 46514-BA4-0000 | SPRING, RR.BRAKE PEDAL | 리어 브레이크 페달 스프링 | 1 | Y | 20120306 | | KMYBZ1ADSCC100001 | |
| | | 13 | 90065-BA4-0000-M1 | BOLT, TIE ROD | 타이 로드 볼트 | 1 | N | 20120306 | | KMYBZ1ADSCC100001 | |
| | | 14 | 90115-BZ1-0010 | BOLT, GEAR CHANGE PIVOT 5x20 | 기어 체인지 피봇 볼트 5x20 | 1 | Y | 20120306 | | KMYBZ1ADSCC100001 | |
| | 15 | 90201-BA6-0000 | NUT, TIE ROD | 타이 로드 너트 | 1 | N | 20120306 | | KMYBZ1ADSCC100001 | | |
| | 16 | 90520-BA4-0000 | WASHER, PLAIN 8.5x20 | 플레인 와셔 8.5x20 | 1 | Y | 20120306 | | KMYBZ1ADSCC100001 | | |
| | 17 | 90525-BA4-0000 | WASHER, PLAIN 15.2x25 | 플레인 와셔 15.2x25 | 1 | Y | 20120306 | | KMYBZ1ADSCC100001 | | |
| | 18 | S2101-06020-0A | BOLT, HEX 6x20 | 헥스 볼트 6x20 | 1 | Y | 20120306 | | KMYBZ1ADSCC100001 | | |
| | 19 | S4002-06070-0S | NUT, HEX, 6mm(BLACK) | 헥스 너트 6mm(검정색) | 1 | N | 20120306 | | KMYBZ1ADSCC100001 | | |
| | 20 | S4511-14000 | CIR CLIP, EXTERNAL 14mm | 엑스터널 써 클립 14mm | 1 | Y | 20120306 | | KMYBZ1ADSCC100001 | | |

F-21

STEP 스텝

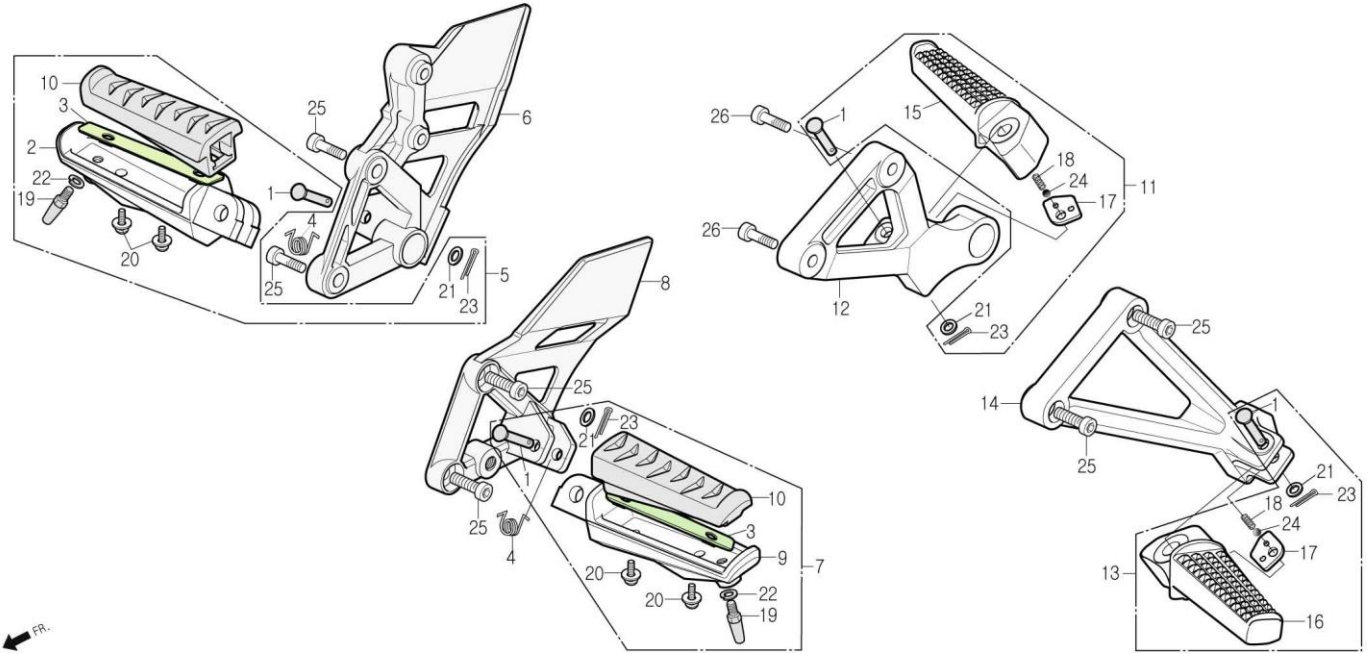

| 정비항목 Service item | FRT | Ref No. | 부품번호 | 영문부품명 | 부 품 명 | 수 량 | 공 급 환 | 시작일 | 종료일 | 시작차대번호 | 종료차대번호 |
|-------------------------|-----|------------|----------------|----------------------------|-----------------|--------|-------------|----------|-----|-------------------|--------|
| BAR ASS'Y, MAIN STEP | 0.1 | 1 | 50603-BA4-0000 | PIN, MAIN STEP BAR JOINT | 메인 스텝 바 조인트 핀 | 4 | N | 20120306 | | KMYBZ1ADSCC100001 | |
| · HOLDER, MAIN STEP | | 2 | 50612-BZ1-0000 | BAR, RH.MAIN STEP | RH.메인 스텝 바 | 1 | N | 20120306 | | KMYBZ1ADSCC100001 | |
| · RUBBER, MAIN STEP | | 3 | 50614-BZ1-0000 | PLATE, MAIN STEP SIDE | 메인 스텝 사이드 플레이트 | 2 | N | 20120306 | | KMYBZ1ADSCC100001 | |
| | | 4 | 50619-BZ1-0000 | SPRING, STEP RETURN | 스텝 리턴 스프링 | 2 | Y | 20120306 | | KMYBZ1ADSCC100001 | |
| BAR ASS'Y, PILLION STEP | 0.1 | 5 | 5063A-BZ1-0000 | BAR ASS'Y, RH.MAIN STEP | RH.메인 스텝 바 앞세이 | 1 | Y | 20120306 | | KMYBZ1ADSCC100001 | |
| · HOLDER, PILLION STEP | | 6 | 50630-BZ1-0000 | HOLDER, RH.MAIN STEP | RH.메인 스텝 홀더 | 1 | Y | 20120306 | | KMYBZ1ADSCC100001 | |
| · BAR, PILLION STEP | | 7 | 5064A-BZ1-0000 | BAR ASS'Y, LH.MAIN STEP | LH.메인 스텝 바 앞세이 | 1 | Y | 20120306 | | KMYBZ1ADSCC100001 | |
| | | 8 | 50640-BZ1-0000 | HOLDER, LH.MAIN STEP | LH.메인 스텝 홀더 | 1 | Y | 20120306 | | KMYBZ1ADSCC100001 | |
| | | 9 | 50643-BZ1-0000 | BAR, LH.MAIN STEP | LH.메인 스텝 바 | 1 | N | 20120306 | | KMYBZ1ADSCC100001 | |
| | | 10 | 50661-BZ1-0000 | RUBBER, MAIN STEP | 메인 스텝 러버 | 2 | N | 20120306 | | KMYBZ1ADSCC100001 | |
| | | 11 | 5071A-BA4-0000 | BAR ASS'Y, RH.PILLION STEP | RH.필리온 스텝 바 앞세이 | 1 | Y | 20120306 | | KMYBZ1ADSCC100001 | |
| | | 12 | 50710-BA4-0000 | HOLDER, RH.PILLION STEP | RH.필리온 스텝 홀더 | 1 | Y | 20120306 | | KMYBZ1ADSCC100001 | |
| | | 13 | 5072A-BA4-0000 | BAR ASS'Y, LH.PILLION STEP | LH.필리온 스텝 바 앞세이 | 1 | Y | 20120306 | | KMYBZ1ADSCC100001 | |
| | | 14 | 50720-BA4-0000 | HOLDER, LH.PILLION STEP | LH.필리온 스텝 홀더 | 1 | Y | 20120306 | | KMYBZ1ADSCC100001 | |
| | | 15 | 50812-SE1-0000 | BAR, RH.PILLION STEP | RH.필리온 스텝 바 | 1 | N | 20120306 | | KMYBZ1ADSCC100001 | |
| | | 16 | 50813-SE1-0000 | BAR, LH.PILLION STEP | LH.필리온 스텝 바 | 1 | N | 20120306 | | KMYBZ1ADSCC100001 | |
| | | 17 | 50814-BA4-0000 | PLATE, PILLION STEP | 필리온 스텝 플레이트 | 2 | N | 20120306 | | KMYBZ1ADSCC100001 | |
| | | 18 | 50815-SE1-0000 | SPRING, PILLION STEP | 필리온 스텝 스프링 | 2 | N | 20120306 | | KMYBZ1ADSCC100001 | |
| | | 19 | 90132-BZ1-0000 | BOLT, CAP 6mm | 캡 볼트 6mm | 2 | Y | 20120306 | | KMYBZ1ADSCC100001 | |
| | | 20 | S3891-05014-00 | SCREW, WASHER 5x14 | 와셔 스크류 5x14 | 4 | Y | 20120306 | | KMYBZ1ADSCC100001 | |

F-21

STEP 스텝

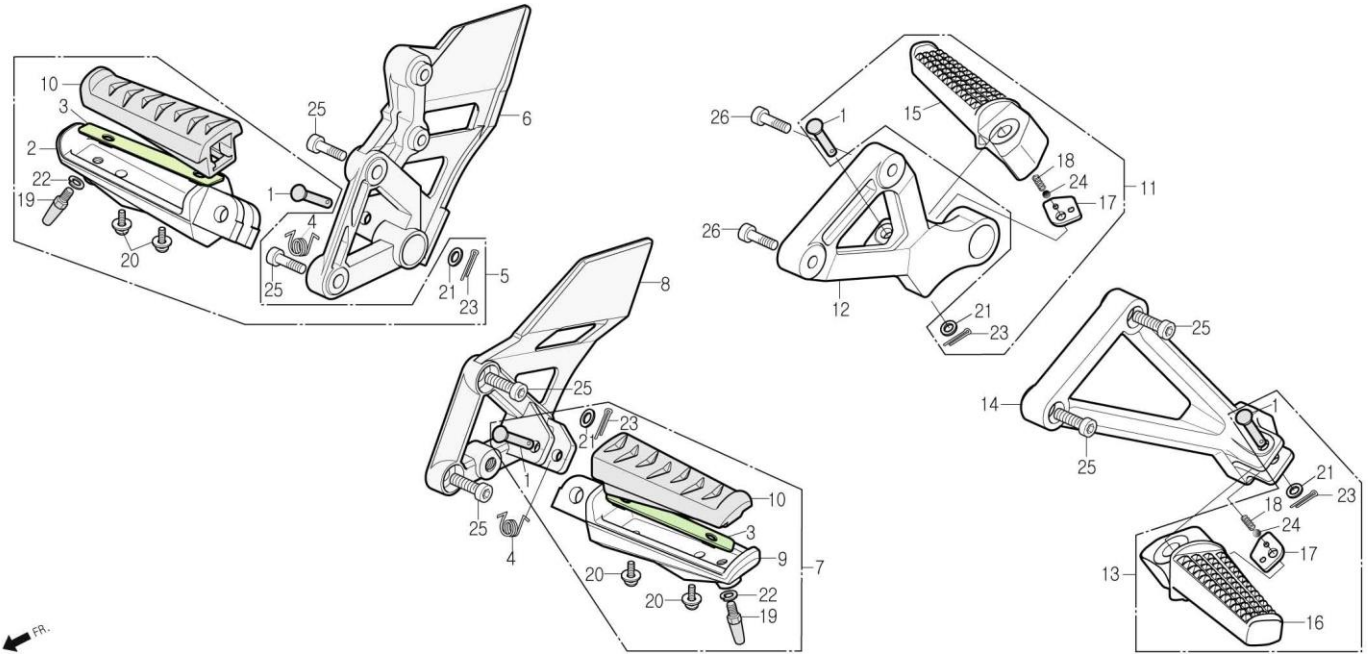

| 정비항목 Service item | FRT | Ref No. | 부품번호 | 영문부품명 | 부 품 명 | 수 량 | 공 급 호 환 | 시작일 | 종료일 | 시작차대번호 | 종료차대번호 |
|----------------------|-----|---------|----------------|--------------------|--------------|-----|------------|----------|-----|-------------------|--------|
| | | 21 | S4102-08000 | WASHER, PLAIN 8mm | 플레인 와셔 8mm | 4 | N | 20120306 | | KMYBZ1ADSCC100001 | |
| | | 22 | S4111-06000 | WASHER, SPRING 6mm | 스프링 와셔 6mm | 2 | Y | 20120306 | | KMYBZ1ADSCC100001 | |
| | | 23 | S4201-16150 | PIN, SPLIT 1.6x15 | 스플릿 핀 1.6x15 | 4 | N | 20120306 | | KMYBZ1ADSCC100001 | |
| | | 24 | S6211-08000 | BALL, STEEL #8 | 스틸 볼 #8 | 2 | N | 20120306 | | KMYBZ1ADSCC100001 | |
| | | 25 | S6700-08025-00 | BOLT, SOCKET, 8x25 | 소켓 볼트 8x25 | 6 | Y | 20120306 | | KMYBZ1ADSCC100001 | |
| | | 26 | S6700-08035-00 | BOLT, SOCKET, 8x35 | 소켓 볼트 8x35 | 2 | Y | 20120306 | | KMYBZ1ADSCC100001 | |

F-22

STAND 스탠드

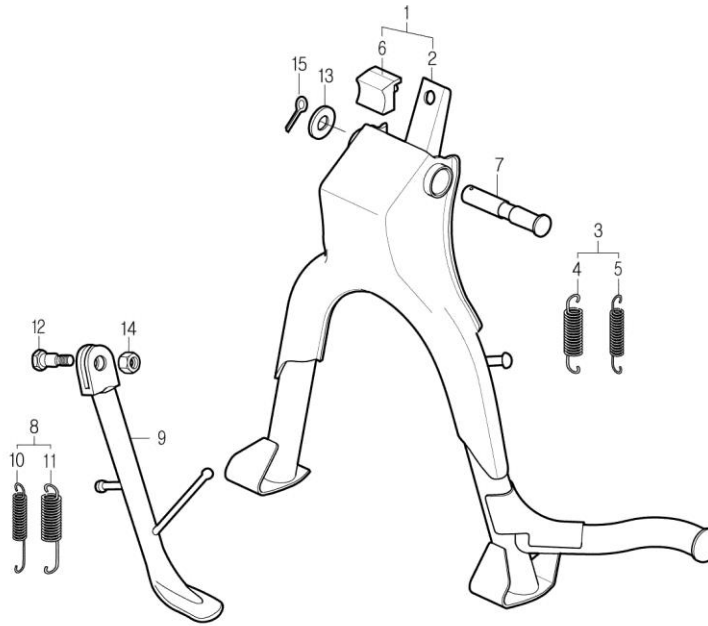

| 정비항목 Service item | FRT | Ref No. | 부품번호 | 영문부품명 | 부 품 명 | 수 량 | 공 급 환 | 시작일 | 종료일 | 시작차대번호 | 종료차대번호 |
|--------------------------|-----|------------|-------------------|--------------------------|-----------------|--------|-------------|----------|----------|-------------------|-------------------|
| SWITCH ASS'Y, SIDE STAND | 0.2 | 1 | 5050A-BA4-0000 | STAND ASS'Y, MAIN | 메인 스탠드 앗세이 | 1 | Y | 20120306 | | KMYBZ1ADSCC100001 | |
| | | 2 | 50500-BA4-0000 | STAND COMP., MAIN | 메인 스탠드 콤프 | 1 | N | 20120306 | | KMYBZ1ADSCC100001 | |
| STAND ASS'Y, MAIN | 0.5 | 3 | 5051A-BA7-0000-EU | SPRING SET, MAIN STAND | 메인 스탠드 스프링 셋트 | 1 | Y | 20120306 | | KMYBZ1ADSCC100001 | |
| · SPRING SET, MAIN STAND | | 4 | 50510-BA7-0000-EU | SPRING, MAIN STAND OUTER | 메인 스탠드 아웃터 스프링 | 1 | N | 20120306 | | KMYBZ1ADSCC100001 | |
| | | 5 | 50511-BA7-0000-EU | SPRING, MAIN STAND INNER | 메인 스탠드 인너 스프링 | 1 | N | 20120306 | | KMYBZ1ADSCC100001 | |
| STAND COMP., SIDE | 0.2 | 6 | 50524-BA6-0000 | RUBBER, STAND STOPPER | 스탠드 스토퍼 러버 | 1 | Y | 20120306 | | KMYBZ1ADSCC100001 | |
| · SPRING SET, SIDE STAND | | 7 | 50526-BA6-9600 | SHAFT, MAIN STAND PIVOT | 메인 스탠드 피봇 샤프트 | 1 | Y | 20120306 | | KMYBZ1ADSCC100001 | |
| | | 8 | 5053A-SE1-RB00 | SPRING SET, SIDE STAND | 사이드 스탠드 스프링 셋트 | 1 | Y | 20120306 | | KMYBZ1ADSCC100001 | |
| | | 9 | 50530-BZ1-0000 | BAR COMP., SIDE STAND | 사이드 스탠드 바 콤프 | 1 | Y | 20120306 | | KMYBZ1ADSCC100001 | |
| | | 10 | 50532-SE1-RB00 | SPRING, SIDE STAND INNER | 사이드 스탠드 인너 스프링 | 1 | N | 20120306 | | KMYBZ1ADSCC100001 | |
| | | 11 | 50533-SE1-RB00 | SPRING, SIDE STAND OUTER | 사이드 스탠드 아웃터 스프링 | 1 | N | 20120306 | | KMYBZ1ADSCC100001 | |
| | | 12 | 90108-BA6-0000 | SCREW, SIDE STAND PIVOT | 사이드 스탠드 피봇 스크류 | 1 | Y | 20120306 | | KMYBZ1ADSCC100001 | |
| | | 13 | 90521-CB2-0000 | WASHER, 17x22 | 와셔 17x22 | 1 | Y | 20120306 | | KMYBZ1ADSCC100001 | |
| | | 14 | S4030-10080 | NUT, HEX 10mm | 헥스 너트 10mm | 1 | Y | 20120306 | | KMYBZ1ADSCC100001 | |
| | | 15 | S4201-30250 | PIN, SPLIT 2.7x25 | 스플릿 핀 2.7x25 | 1 | Y | 20120306 | 20130531 | KMYBZ1ADSCC100001 | KMYBZ1ADSEC100069 |
| | | | S4201-30300 | PIN, SPLIT 2.7x30 | 스플릿 핀 2.7x30 | 1 | Y | 20130601 | | KMYBZ1ADSEC100070 | |

F-23

SWING ARM 스윙 암

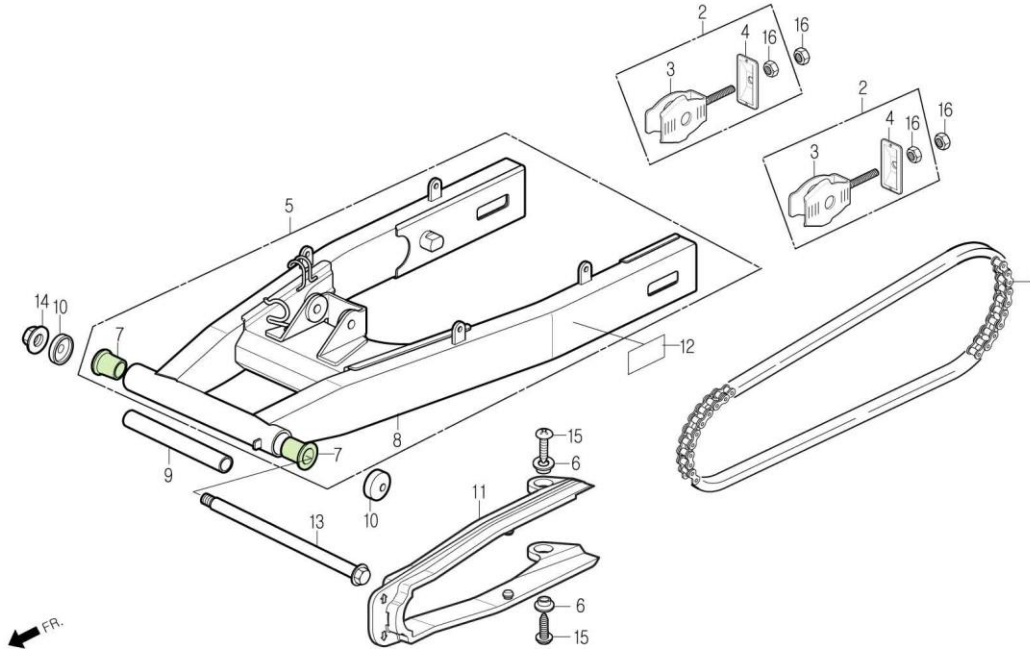

| 정비항목 Service item | FRT | Ref No. | 부품번호 | 영문부품명 | 부 품 명 | 수 량 | 공 급 회 환 | 시작일 | 종료일 | 시작차대번호 | 종료차대번호 |
|---------------------------------|-----|---------|-------------------|-------------------------------|-------------------|-----|------------|----------|----------|-------------------|-------------------|
| O-RING CHAIN ASS'Y | 0.4 | 1 | 40530-BZ1-0000 | CHAIN, O-RING, 520H0x108L | 0-링 체인 520H0x108L | 1 | N Y | 20120306 | 20140331 | KMYBZ1ADSCC100001 | KMYBZ1ADSEC100084 |
| | | | 40530-BZ1-0000-M1 | CHAIN, O-RING, 520H0x108L | 0-링 체인 520H0x108L | 1 | Y | 20140401 | | KMYBZ1ADSEC100085 | |
| SWING ARM ASS'Y, RR. | 0.8 | 2 | 4054A-BZ1-0000 | ADJUSTER ASS'Y, RH.CHAIN | 체인 어저스터 앳세이 | 2 | Y | 20120306 | | KMYBZ1ADSCC100001 | |
| · BUSH, RR.FORK | 0.9 | 3 | 40543-BZ1-0000 | ADJUSTER, CHAIN | 체인 어저스터 | 2 | N | 20120306 | | KMYBZ1ADSCC100001 | |
| · COLLAR, PIVOT DISTANCE CENTER | | 4 | 40546-BZ1-0000 | CAP, RR.FORK END | 리어 포크 엔드 캡 | 2 | N | 20120306 | | KMYBZ1ADSCC100001 | |
| SLIDER, CHAIN | 0.3 | 5 | 52100-BA4-0010 | SWINGARM ASS'Y, RR. | 리어 스윙암 앳세이 | 1 | Y | 20120306 | | KMYBZ1ADSCC100001 | |
| | | 6 | 52108-BA5-9000 | COLLAR, CHAIN SLIDER | 체인 슬라이드 칼라 | 2 | Y | 20120306 | | KMYBZ1ADSCC100001 | |
| | | 7 | 52108-BA6-0030 | BUSH, REAR FORK | 리어 포크 부쉬 | 2 | Y | 20120306 | | KMYBZ1ADSCC100001 | |
| | | 8 | 52110-BA4-0010 | SWINGARM COMP., RR. | 리어 스윙암 콤포 | 1 | N | 20120306 | | KMYBZ1ADSCC100001 | |
| | | 9 | 52141-BA5-9000 | COLLAR, PIVOT DISTANCE CENTER | 피벗 디스턴스 센터 칼라 | 1 | Y | 20120306 | | KMYBZ1ADSCC100001 | |
| | | 10 | 52144-BA6-0050 | CAP, RR.FORK DUST SEAL | 리어 포크 더스트 시일 캡 | 2 | Y | 20120306 | | KMYBZ1ADSCC100001 | |
| | | 11 | 52170-BA4-0000 | SLIDER, CHAIN | 체인 슬라이더 | 1 | Y | 20120306 | | KMYBZ1ADSCC100001 | |
| | | 12 | 87566-BZ1-0000 | MARK, EMISSION NOTED | 에미션 노티더 마크 | 1 | N | 20120306 | | KMYBZ1ADSCC100001 | |
| | | 13 | 90121-BZ1-0000 | BOLT, SWING ARM PIVOT | 스윙암 피벗 볼트 | 1 | Y | 20120306 | | KMYBZ1ADSCC100001 | |
| | | 14 | 90305-BZ1-0000 | NUT, U(14mm) | U 너트(14mm) | 1 | Y | 20120306 | | KMYBZ1ADSCC100001 | |
| | | 15 | S3901-26180 | SCREW, TAPPING 6x12 | 탭핑 스크류 6x12 | 2 | Y | 20120306 | | KMYBZ1ADSCC100001 | |
| | | 16 | S4001-08070-0S | NUT, HEX 8mm | 헥스 너트 8mm | 4 | Y | 20120306 | | KMYBZ1ADSCC100001 | |

F-24

REAR CUSHION 리어 쿠션

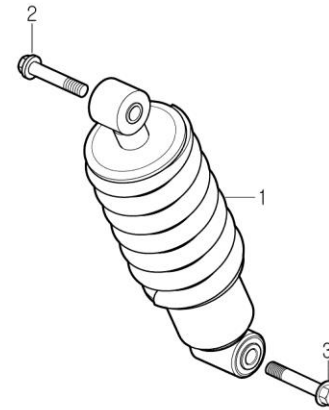

| 정비항목 Service item | FRT | Ref No. | 부품번호 | 영문부품명 | 부 품 명 | 수 량 | 공 급 회 환 | 시작일 | 종료일 | 시작차대번호 | 종료차대번호 |
|----------------------|-----|---------|-------------------|--------------------|--------------|-----|------------|----------|-----|-------------------|--------|
| CUSHION ASS'Y, RR. | 0.2 | 1 | 52400-BA4-0000-M1 | CUSHION ASS'Y, RR. | 리어 쿠션 앗세이 | 1 | Y | 20120306 | | KMYBZ1ADSCC100001 | |
| | | 2 | 90103-BZ1-0000 | BOLT, FLANGE 10x55 | 후렌지 볼트 10x55 | 1 | Y | 20120306 | | KMYBZ1ADSCC100001 | |
| | | 3 | 90104-BZ1-0000 | BOLT, FLANGE 10x70 | 후렌지 볼트 10x70 | 1 | Y | 20120306 | | KMYBZ1ADSCC100001 | |

F-25

REAR FENDER 리어 휠다

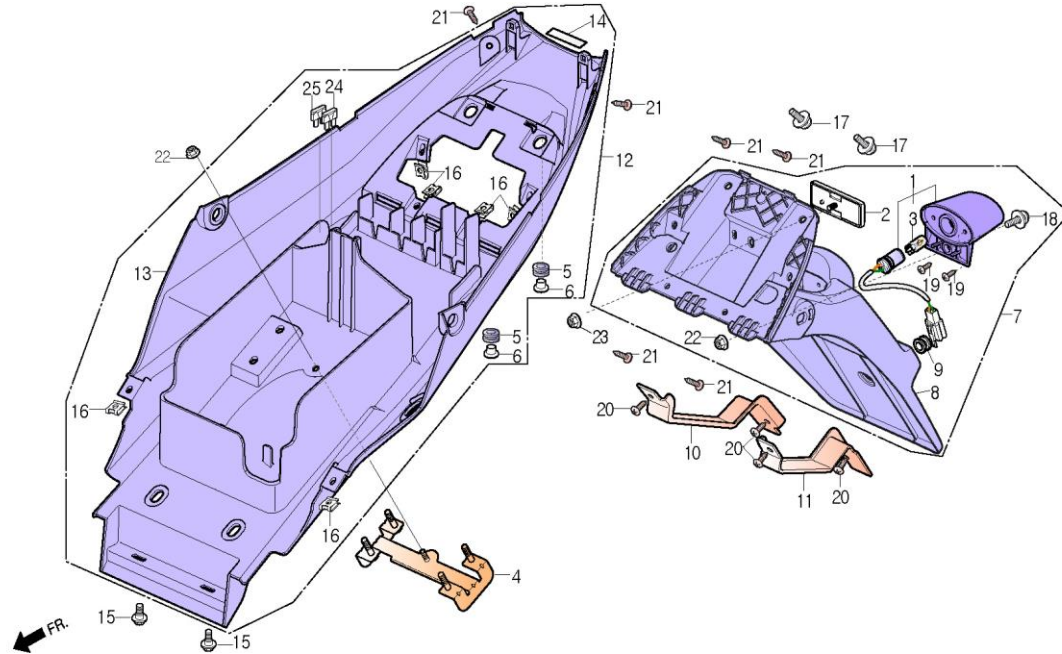

| 정비항목 Service item | FRT | Ref No. | 부품번호 | 영문부품명 | 부 품 명 | 수 량 | 공 급 환 | 시작일 | 종료일 | 시작차대번호 | 종료차대번호 | |
|----------------------|-----|---------|-------------------|-----------------------------|-------------------|-----|----------|----------|----------|-------------------|-------------------|-------------------|
| | | 1 | 33710-SEA-0000 | LAMP ASS'Y, LICENSE | 라이센스 램프 왓세이 | 1 | Y | 20120306 | | KMYBZ1ADSCC100001 | | |
| | | 2 | 33741-SE5-RB00-M1 | REFLECTOR, REFLEX | 리플렉스 리플렉터 | 1 | N | Y | 20120306 | 20150809 | KMYBZ1ADSCC100001 | KMYBZ1ADSGC100113 |
| | | | 33741-SE5-RB00-M2 | REFLECTOR, RR. REFLEX | 리플렉스 리플렉터 | 1 | Y | 20150810 | | KMYBZ1ADSGC100114 | | |
| | | 3 | 34903-SEA-0000 | BULB, WEDGE BASE(12V 3W) | 웨지 베이스 벌브(12V 3W) | 1 | Y | 20120306 | | KMYBZ1ADSCC100001 | | |
| | | 4 | 50163-BZ1-NA00 | STAY COMP., ECU | ECU 스테이 콤프 | 1 | Y | 20120306 | | KMYBZ1ADSCC100001 | | |
| | | 5 | 64212-CB4-0000 | RUBBER, COMBI.LIGHT SETTING | 콤비 라이트 셋팅 러버 | 2 | N | 20120306 | | KMYBZ1ADSCC100001 | | |
| | | 6 | 64213-CB4-0000 | COLLAR, COMBI.LIGHT SETTING | 콤비 라이트 셋팅 칼라 | 2 | N | 20120306 | | KMYBZ1ADSCC100001 | | |
| | | 7 | 8010A-BZ1-NA10 | FENDER ASS'Y, RR. | 리어 휠다 왓세이 | 1 | Y | 20120306 | | KMYBZ1ADSCC100001 | | |
| | | 8 | 80100-BZ1-NA10 | FENDER, RR. | 리어 휠다 | 1 | Y | 20120306 | | KMYBZ1ADSCC100001 | | |
| | | 9 | 80101-BA1-0000 | RUBBER, LICENSE PLATE | 라이센스 플레이트 러버 | 1 | N | 20120306 | | KMYBZ1ADSCC100001 | | |
| | | 10 | 80105-BZ1-NA00 | PROTECTOR, RH.REAR | RH.리어 프로텍터 | 1 | Y | 20120306 | | KMYBZ1ADSCC100001 | | |
| | | 11 | 80106-BZ1-NA00 | PROTECTOR, LH.REAR | LH.리어 프로텍터 | 1 | Y | 20120306 | | KMYBZ1ADSCC100001 | | |
| | | 12 | 8011A-BZ1-NA10 | MUDGUARD ASS'Y, RR. | 리어 머드가드 왓세이 | 1 | Y | 20120306 | | KMYBZ1ADSCC100001 | | |
| | | 13 | 80110-BZ1-NA10 | MUDGUARD, RR. | 리어 머드가드 | 1 | N | 20120306 | | KMYBZ1ADSCC100001 | | |
| | | 14 | 80117-BZ1-0000 | RUBBER, RR.MUDGUARD | 리어 머드가드 러버 | 1 | N | 20121201 | | KMYBZ1ADSDC100045 | | |
| | | 15 | 90111-SE5-0000 | BOLT, FLANGE, 6mm | 후렌지 볼트 6mm | 2 | Y | 20120306 | | KMYBZ1ADSCC100001 | | |
| | | 16 | 90302-SA4-0030 | NUT, SPRING, 4mm | 스프링 너트 4mm | 6 | Y | 20120306 | | KMYBZ1ADSCC100001 | | |
| | | 17 | S3404-06028-07 | BOLT, WASHER, 6x28 | 와셔 볼트 6x28 | 2 | Y | 20120306 | | KMYBZ1ADSCC100001 | | |
| | | 18 | S3892-05016-00 | SCREW, WASHER, 5x16 | 와셔 스크류 5x16 | 1 | Y | 20120306 | | KMYBZ1ADSCC100001 | | |
| | | 19 | S3903-22180 | SCREW, TAPPING, 3x8 | 탭핑 스크류 3x8 | 2 | N | Y | 20120306 | 20141027 | KMYBZ1ADSCC100001 | KMYBZ1ADSFC100099 |
| | | | S3903-22280 | SCREW, TAPPING, 3x10 | 탭핑 스크류 3x10 | 2 | Y | 20141028 | | KMYBZ1ADSFC100100 | | |

F-25

REAR FENDER 리어 휠다

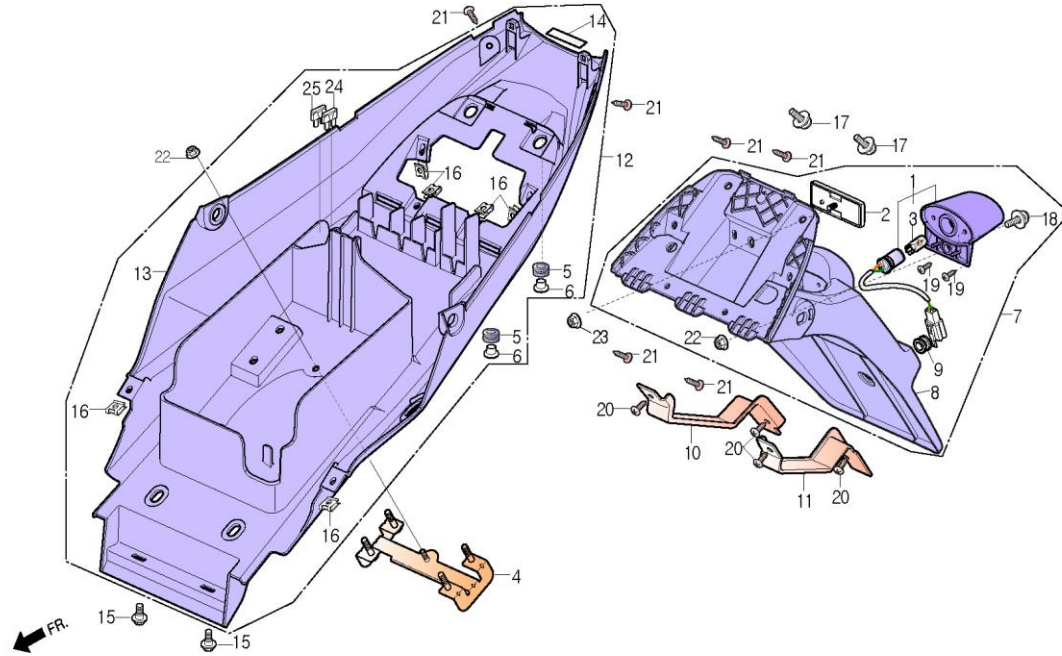

| 정비항목 Service item | FRT | Ref No. | 부품번호 | 영문부품명 | 부 품 명 | 수 량 | 공 급 회 환 | 시작일 | 종료일 | 시작차대번호 | 종료차대번호 |
|----------------------|-----|---------|-------------|----------------------|-------------|-----|------------|----------|-----|-------------------|--------|
| | | 20 | S3903-25180 | SCREW, TAPPING, 5x10 | 탭핑 스크류 5x10 | 4 | Y | 20120306 | | KMYBZ1ADSCC100001 | |
| | | 21 | S3903-34A80 | SCREW, TAPPING, 4x14 | 탭핑 스크류 4x14 | 6 | Y | 20120306 | | KMYBZ1ADSCC100001 | |
| | | 22 | S4050-05080 | NUT, FLANGE, 5mm | 후렌지 너트 5mm | 2 | Y | 20120306 | | KMYBZ1ADSCC100001 | |
| | | 23 | S4050-06080 | NUT, FLANGE, 6mm | 후렌지 너트 6mm | 1 | Y | 20120306 | | KMYBZ1ADSCC100001 | |
| | | 24 | S8200-31500 | BLADE FUSE 15A | 블레이드 퓨즈 15A | 1 | Y | 20120306 | | KMYBZ1ADSCC100001 | |
| | | 25 | S8200-33000 | BLADE FUSE 30A | 블레이드 퓨즈 30A | 1 | Y | 20120306 | | KMYBZ1ADSCC100001 | |

F-26

REAR COWL 리어 카울

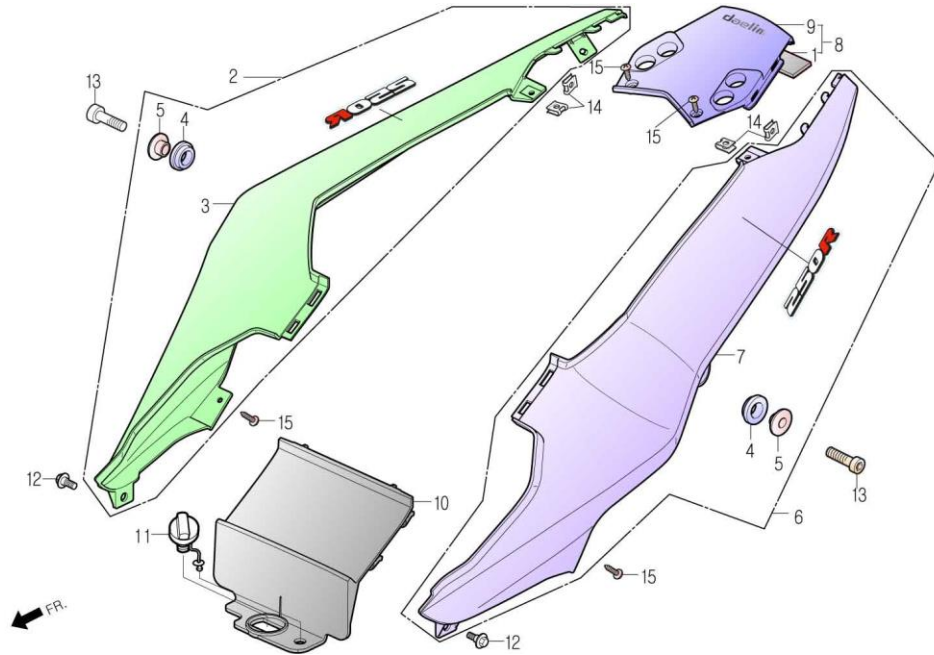

| 정비항목 Service item | FRT | Ref No. | 부품번호 | 영문부품명 | 부 품 명 | 수 량 | 공 급 항 목 | 시작일 | 종료일 | 시작차대번호 | 종료차대번호 |
|----------------------|-------------------|-------------------------------|-------------------|--------------------------------|----------------------|----------|---------------|-------------------|-----|-------------------|--------|
| COVER, CENTER | 0.1 | 1 | 31511-HS1-8900 | RUBBER, BATTERY CUSHION | 배터리 쿠션 러버 | 1 | Y | 20120306 | | KMYBZ1ADSCC100001 | |
| COWL ASS'Y, RR. | 0.2 | 2 | 7721A-BZ1-0000-WP | COWL ASS'Y, RH.RR. (P/WHITE) | RH.리어 카울 앞세이(진주백색) | 1 | Y | 20120306 | | KMYBZ1ADSCC100001 | |
| | | | 7721A-BZ1-0000-LR | COWL ASS'Y, RH.RR. (L/RED) | RH.리어 카울 앞세이(명적색) | 1 | Y | 20120306 | | KMYBZ1ADSCC100001 | |
| | | | 7721A-BZ1-0000-GB | COWL ASS'Y, RH.RR. (G/BLUE) | RH.리어 카울 앞세이(검정색) | 1 | Y | 20120306 | | KMYBZ1ADSCC100001 | |
| | | 3 | 77210-BZ1-NA10-WP | COWL, RH.RR. (P/WHITE) | RH.리어 카울(진주백색) | 1 | N | 20120306 | | KMYBZ1ADSCC100001 | |
| | | | 77210-BZ1-NA10-LR | COWL, RH.RR. (L/RED) | RH.리어 카울(명적색) | 1 | N | 20120306 | | KMYBZ1ADSCC100001 | |
| | | | 77210-BZ1-NA10-GB | COWL, RH.RR. (G/BLUE) | RH.리어 카울(검정색) | 1 | N | 20120306 | | KMYBZ1ADSCC100001 | |
| | | 4 | 77212-BZ1-NA00 | RUBBER, RR.COWL | 리어 카울 러버 | 2 | Y | 20120306 | | KMYBZ1ADSCC100001 | |
| | | 5 | 77213-BZ1-NA00 | COLLAR, RR.COWL | 리어 카울 칼라 | 2 | Y | 20120306 | | KMYBZ1ADSCC100001 | |
| | | 6 | 7722A-BZ1-0000-WP | COWL ASS'Y, LH.RR. (P/WHITE) | LH.리어 카울 앞세이(진주백색)색) | 1 | Y | 20120306 | | KMYBZ1ADSCC100001 | |
| | | | 7722A-BZ1-0000-LR | COWL ASS'Y, LH.RR. (L/RED) | LH.리어 카울 앞세이(명적색) | 1 | Y | 20120306 | | KMYBZ1ADSCC100001 | |
| | | | 7722A-BZ1-0000-GB | COWL ASS'Y, LH.RR. (G/BLUE) | LH.리어 카울 앞세이(검정색) | 1 | Y | 20120306 | | KMYBZ1ADSCC100001 | |
| | | 7 | 77220-BZ1-NA10-WP | COWL, LH.RR. (P/WHITE) | LH.리어 카울(진주백색) | 1 | N | 20120306 | | KMYBZ1ADSCC100001 | |
| | | | 77220-BZ1-NA10-LR | COWL, LH.RR. (L/RED) | LH.리어 카울(명적색) | 1 | N | 20120306 | | KMYBZ1ADSCC100001 | |
| | | | 77220-BZ1-NA10-GB | COWL, LH.RR. (G/BLUE) | LH.리어 카울(검정색) | 1 | N | 20120306 | | KMYBZ1ADSCC100001 | |
| | | 8 | 7723A-BZ1-0000-WP | COWL ASS'Y, RR.CENTER(P/WHITE) | 리어 센터 카울 앞세이(진주백색) | 1 | Y | 20120306 | | KMYBZ1ADSCC100001 | |
| | 7723A-BZ1-0000-LR | COWL ASS'Y, RR.CENTER(L/RED) | 리어 센터 카울 앞세이(명적색) | 1 | Y | 20120306 | | KMYBZ1ADSCC100001 | | | |
| | 7723A-BZ1-0000-GB | COWL ASS'Y, RR.CENTER(G/BLUE) | 리어 센터 카울 앞세이(검정색) | 1 | Y | 20120306 | | KMYBZ1ADSCC100001 | | | |
| 9 | 77230-BZ1-NA00-WP | COWL, RR. CENTER(P/WHITE) | 리어 센터 카울(진주백색) | 1 | N | 20120306 | | KMYBZ1ADSCC100001 | | | |
| | 77230-BZ1-NA00-LR | COWL, RR. CENTER(L/RED) | 리어 센터 카울(명적색) | 1 | N | 20120306 | | KMYBZ1ADSCC100001 | | | |
| | 77230-BZ1-NA00-GB | COWL, RR. CENTER(G/BLUE) | 리어 센터 카울(검정색) | 1 | N | 20120306 | | KMYBZ1ADSCC100001 | | | |
| 10 | 80151-BZ1-NA00-WP | COVER, CENTER(P/WHITE) | 센터 커버(진주백색) | 1 | Y | 20120306 | | KMYBZ1ADSCC100001 | | | |
| | 80151-BZ1-NA00-LR | COVER, CENTER(L/RED) | 센터 커버(명적색) | 1 | Y | 20120306 | | KMYBZ1ADSCC100001 | | | |

F-26

REAR COWL 리어 카울

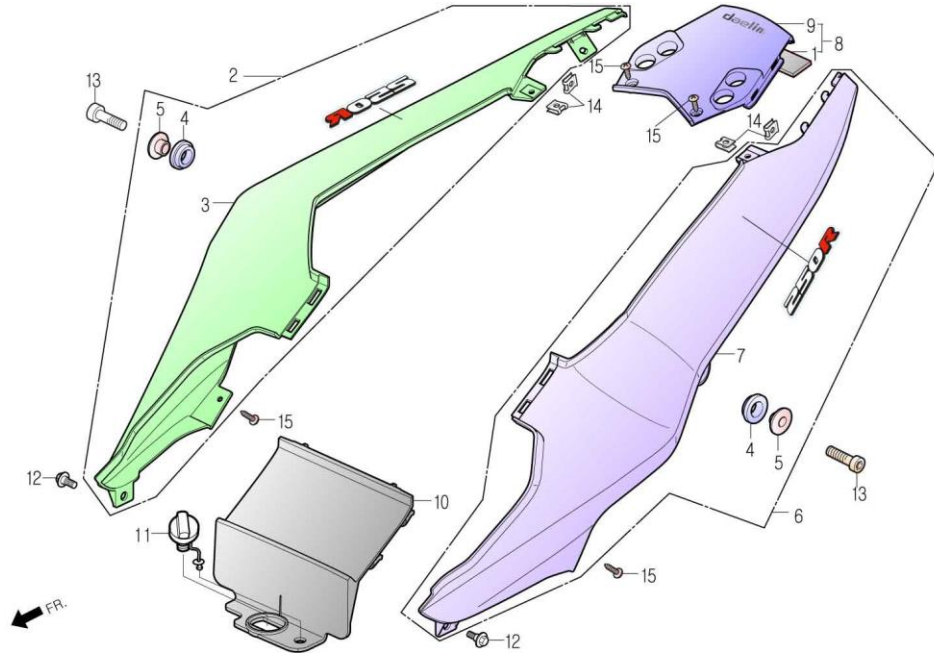

| 정비항목 Service item | FRT | Ref No. | 부품번호 | 영문부품명 | 부 품 명 | 수 량 | 공 급 환 | 시작일 | 종료일 | 시작차대번호 | 종료차대번호 |
|----------------------|-----|---------|-------------------|------------------------|-------------|-----|----------|----------|-----|-------------------|--------|
| | | | 80151-BZ1-NA00-GB | COVER, CENTER(G/BLUE) | 센터 커버(검정색) | 1 | Y | 20120306 | | KMYBZ1ADSCC100001 | |
| | | 11 | 80152-BA4-0000 | GROMMET, COVER SETTING | 커버 셋팅 그로멧 | 1 | Y | 20120306 | | KMYBZ1ADSCC100001 | |
| | | 12 | 90111-SE5-1000 | BOLT, FLANGE 6mm | 후렌지 볼트 6mm | 2 | Y | 20120306 | | KMYBZ1ADSCC100001 | |
| | | 13 | S6700-08025-00 | BOLT, SOCKET, 8x25 | 소켓 볼트 8x25 | 2 | Y | 20120306 | | KMYBZ1ADSCC100001 | |
| | | 14 | 90302-SA4-0030 | NUT, SPRING 4mm | 스프링 너트 4mm | 4 | Y | 20120306 | | KMYBZ1ADSCC100001 | |
| | | 15 | S3903-34A80 | SCREW, TAPPING, 4x14 | 탭핑 스크류 4x14 | 4 | Y | 20120306 | | KMYBZ1ADSCC100001 | |

F-27

REAR WHEEL MUDGUARD 리어 휠 머드가드

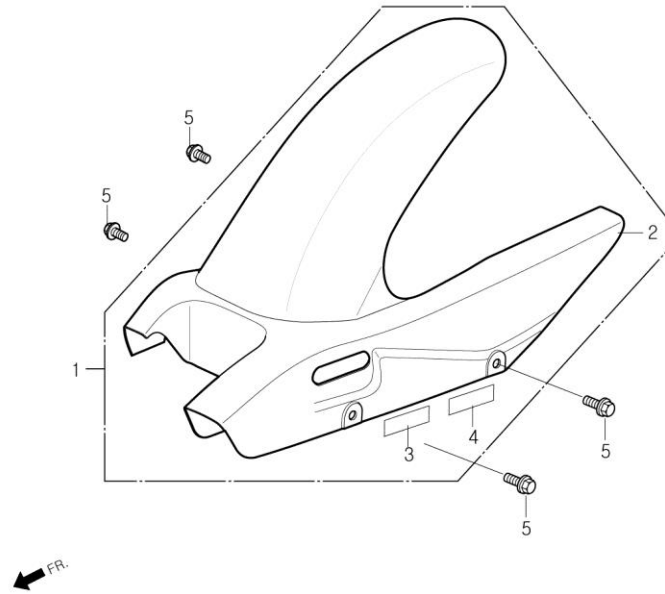

| 정비항목 Service item | FRT | Ref No. | 부품번호 | 영문부품명 | 부 품 명 | 수 량 | 공 급 환 | 시작일 | 종료일 | 시작차대번호 | 종료차대번호 |
|--------------------------|-----|---------|----------------|--------------------------|---------------|-----|----------|----------|-----|-------------------|--------|
| MUDGUARD ASS'Y, RR.WHEEL | 0.1 | 1 | 6112A-BZ1-0010 | MUDGUARD ASS'Y, RR.WHEEL | 리어 휠 머드가드 앓세이 | 1 | Y | 20120306 | | KMYBZ1ADSCC100001 | |
| | | 2 | 61120-BA4-0000 | MUDGUARD, RR.WHEEL | 리어 휠 머드가드 | 1 | N | 20120306 | | KMYBZ1ADSCC100001 | |
| | | 3 | 87505-BZ1-0000 | TIRE, LABEL | 타이어 라벨 | 1 | N | 20120306 | | KMYBZ1ADSCC100001 | |
| | | 4 | 87507-BZ1-0000 | LABEL, DRIVE CHAIN | 드라이브 체인 라벨 | 1 | N | 20120306 | | KMYBZ1ADSCC100001 | |
| | | 5 | 90111-CB3-1000 | BOLT, FLANGE 6mm | 후렌지 볼트 6mm | 4 | Y | 20120306 | | KMYBZ1ADSCC100001 | |

F-28

FRONT WINKER 후론트 윈커

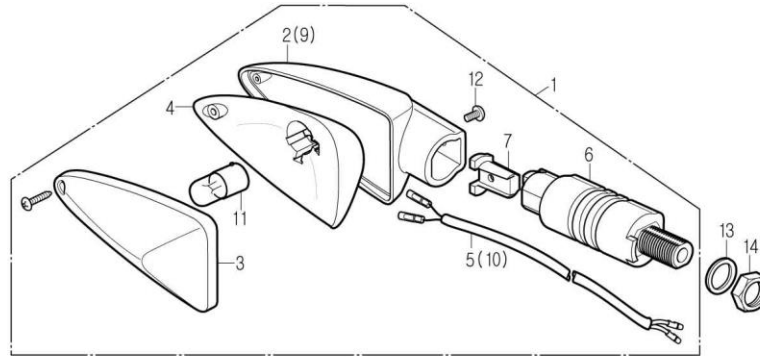

(): LH.

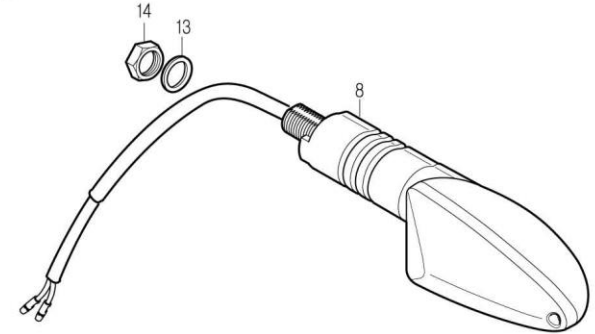

| 정비항목 Service item | FRT | Ref No. | 부품번호 | 영문부품명 | 부 품 명 | 수 량 | 공 급 환 | 시작일 | 종료일 | 시작차대번호 | 종료차대번호 |
|-------------------------|-----|------------|----------------|------------------------------|---------------------|--------|-------------|----------|-----|-------------------|--------|
| WINKER ASS'Y, FR. | 0.2 | 1 | 33400-BA8-RZ00 | WINKER ASS'Y, RH.FR. | RH. 후론트 윈커 앗세이 | 1 | Y | 20120306 | | KMYBZ1ADSCC100001 | |
| · LENS, WINKER | | 2 | 33401-BA8-RZ00 | BASE, RH.FR.WINKER | RH. 후론트 윈커 베이스 | 1 | N | 20120306 | | KMYBZ1ADSCC100001 | |
| · REFLECTOR, WINKER | | 3 | 33402-BA8-RZ00 | LENS, RH.FR.WINKER | RH. 후론트 윈커 렌즈 | 1 | N | 20120306 | | KMYBZ1ADSCC100001 | |
| · STAY COMP., FR.WINKER | | 4 | 33403-BA8-RZ00 | REFLECTOR, RH.WINKER | RH. 윈커 리플렉터 | 1 | N | 20120306 | | KMYBZ1ADSCC100001 | |
| BULB, WINKER | 0.1 | 5 | 33410-BA8-0000 | SOCKET COMP., RH.WINKER | RH. 윈커 소켓 콤프 | 1 | N | 20120306 | | KMYBZ1ADSCC100001 | |
| | | 6 | 33440-BA8-0000 | STAY COMP., FR.WINKER | 후론트 윈커 스테이 콤프 | 2 | N | 20120306 | | KMYBZ1ADSCC100001 | |
| | | 7 | 33445-BA8-0000 | INNER STAY A, WINKER | 윈커 인너 스테이 A | 2 | N | 20120306 | | KMYBZ1ADSCC100001 | |
| | | 8 | 33450-BA8-RZ00 | WINKER ASS'Y, LH.FR. | LH. 후론트 윈커 앗세이 | 1 | Y | 20120306 | | KMYBZ1ADSCC100001 | |
| | | 9 | 33451-BA8-RZ00 | BASE, LH.FR.WINKER | LH. 후론트 윈커 베이스 | 1 | N | 20120306 | | KMYBZ1ADSCC100001 | |
| | | 10 | 33460-BA8-0000 | SOCKET COMP., LH.WINKER | LH. 윈커 소켓 콤프 | 1 | N | 20120306 | | KMYBZ1ADSCC100001 | |
| | | 11 | 34905-SA2-RB00 | BULB, WINKER(12V 10W: Amber) | 윈커 벌브(12V 10W: 호박색) | 2 | Y | 20120306 | | KMYBZ1ADSCC100001 | |
| | | 12 | 90111-BA1-MA00 | SCREW, SPECIAL M4x10 | 스페셜 스크류 M4x10 | 2 | N | 20120306 | | KMYBZ1ADSCC100001 | |
| | | 13 | 90505-BA6-6700 | WASHER, 13x20 | 와셔 13x20 | 2 | Y | 20120306 | | KMYBZ1ADSCC100001 | |
| | | 14 | S4001-12200-0S | NUT, HEX 12mm | 헥스 너트 12mm | 2 | Y | 20120306 | | KMYBZ1ADSCC100001 | |

F-29

REAR WINKER 리어 윙커

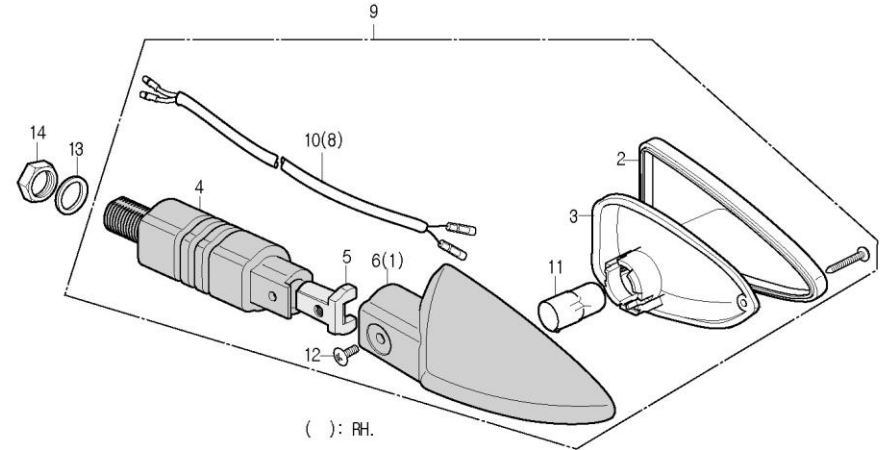
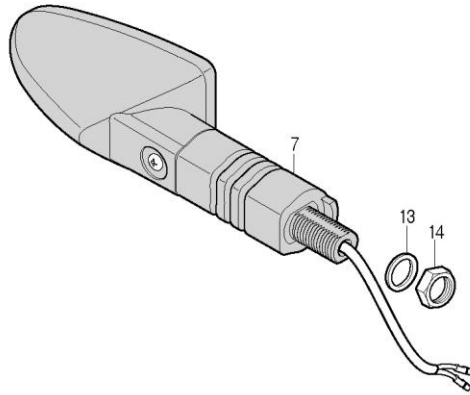

FR.

| 정비항목 Service item | FRT | Ref No. | 부품번호 | 영문부품명 | 부 품 명 | 수 량 | 공 급 환 | 시작일 | 종료일 | 시작차대번호 | 종료차대번호 |
|---|-----|---------|----------------|------------------------------|---------------------|-----|----------|----------|-----|-------------------|--------|
| WINKER ASS'Y, RR. · LENS, WINKER · REFLECTOR, WINKER · STAY COMP., RR.WINKER | 0.2 | 1 | 33401-BA8-RZ00 | BASE, RH.FR.WINKER | RH.후론트 윙커 베이스 | 1 | N | 20120306 | | KMYBZ1ADSCC100001 | |
| | | 2 | 33402-BA8-RZ00 | LENS, RH.FR.WINKER | RH.후론트 윙커 렌즈 | 1 | N | 20120306 | | KMYBZ1ADSCC100001 | |
| | | 3 | 33403-BA8-RZ00 | REFLECTOR, RH.WINKER | RH.윙커 리플렉터 | 1 | N | 20120306 | | KMYBZ1ADSCC100001 | |
| | | 4 | 33440-BA8-0000 | STAY COMP., FR.WINKER | 후론트 윙커 스테이 콤프 | 2 | N | 20120306 | | KMYBZ1ADSCC100001 | |
| | | 5 | 33445-BA8-0000 | INNER STAY A, WINKER | 윙커 인너 스테이 A | 2 | N | 20120306 | | KMYBZ1ADSCC100001 | |
| BULB, WINKER | 0.1 | 6 | 33451-BA8-RZ00 | BASE, LH.FR.WINKER | LH.후론트 윙커 베이스 | 1 | N | 20120306 | | KMYBZ1ADSCC100001 | |
| | | 7 | 33600-BA8-RZ00 | WINKER ASS'Y, RH.RR. | RH.리어 윙커 앗세이 | 1 | Y | 20120306 | | KMYBZ1ADSCC100001 | |
| | | 8 | 33610-BA8-0000 | SOCKET COMP., RH.WINKER | RH. 윙커 소켓 콤프 | 1 | N | 20120306 | | KMYBZ1ADSCC100001 | |
| | | 9 | 33650-BA8-RZ00 | WINKER ASS'Y, LH.RR. | LH.리어 윙커 앗세이 | 1 | Y | 20120306 | | KMYBZ1ADSCC100001 | |
| | | 10 | 33660-BA8-0000 | SOCKET COMP., LH.WINKER | LH.윙커 소켓 콤프 | 1 | N | 20120306 | | KMYBZ1ADSCC100001 | |
| | | 11 | 34905-SA2-RB00 | BULB, WINKER(12V 10W: Amber) | 윙커 벌브(12V 10W: 호박색) | 2 | Y | 20120306 | | KMYBZ1ADSCC100001 | |
| | | 12 | 90111-BA1-MA00 | SCREW, SPECIAL M4x10 | 스페셜 스크류 M4x10 | 2 | N | 20120306 | | KMYBZ1ADSCC100001 | |
| | | 13 | 90505-BA6-6700 | WASHER, 13x20 | 와셔 13x20 | 2 | Y | 20120306 | | KMYBZ1ADSCC100001 | |
| | | 14 | S4001-12200-0S | NUT, HEX 12mm | 헥스 너트 12mm | 2 | Y | 20120306 | | KMYBZ1ADSCC100001 | |

F-30

TAIL LIGHT
테일 라이트

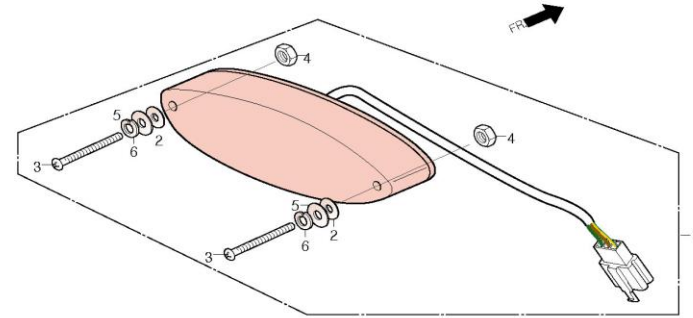

| 정비항목 Service item | FRT | Ref No. | 부품번호 | 영문부품명 | 부 품 명 | 수 량 | 공 급 환 | 시작일 | 종료일 | 시작차대번호 | 종료차대번호 |
|----------------------|-----|------------|----------------|--------------------|---------------|--------|-------------|----------|-----|-------------------|--------|
| LIGHT ASS'Y, TAIL | 0.3 | 1 | 33700-BZ1-NA00 | LIGHT ASS'Y, TAIL | 테일 라이트 앗세이 | 1 | Y | 20120306 | | KMYBZ1ADSCC100001 | |
| | | 2 | 33718-BZ1-0000 | PKG., TAIL LIGHT. | 테일 라이트 스크류 팩킹 | 2 | N | 20120306 | | KMYBZ1ADSCC100001 | |
| | | 3 | S3500-03030-H1 | SCREW, PAN M3x30 | 크로스 스크류 M3x30 | 2 | N | 20120306 | | KMYBZ1ADSCC100001 | |
| | | 4 | S4001-03080-0S | NUT, HEX 3mm | 헥스 너트 3mm | 2 | N | 20120306 | | KMYBZ1ADSCC100001 | |
| | | 5 | S4101-03000 | WASHER, PLAIN 3mm | 플레인 와셔 3mm | 2 | N | 20120306 | | KMYBZ1ADSCC100001 | |
| | | 6 | S4111-03000 | WASHER, SPRING 3mm | 스프링 와셔 3mm | 2 | N | 20120306 | | KMYBZ1ADSCC100001 | |

F-31

WIRE HARNESS 와이어 하네스

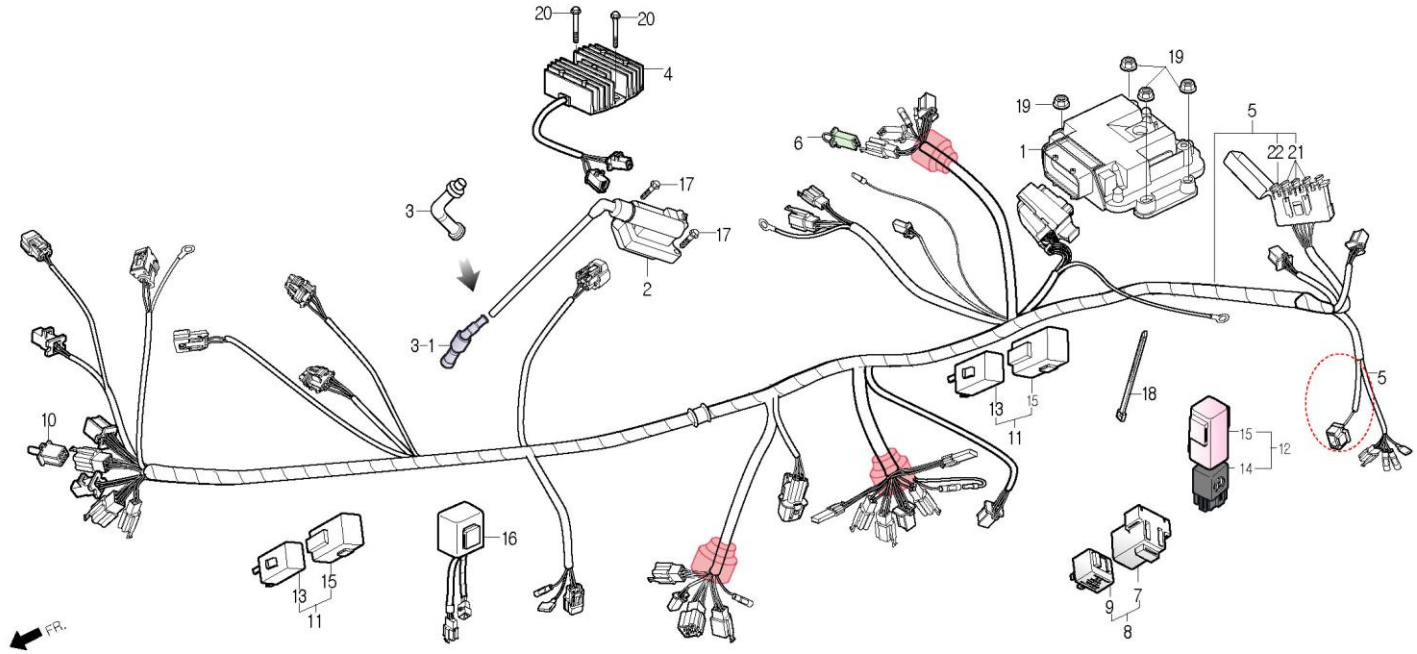

| 정비항목 Service item | FRT | Ref No. | 부품번호 | 영문부품명 | 부 품 명 | 수 량 | 공 급 호 환 | 시작일 | 종료일 | 시작차대번호 | 종료차대번호 | |
|--|-----|---------|-------------------|-------------------------------|---------------------|-----|------------|----------|----------|-------------------|-------------------|-------------------|
| COIL COMP., IGNITION .CAP ASS'Y, NOISE SUPPRESSOR | 0.1 | 1 | 30100-BZ1-0000 | UNIT, ENGINE CONTROL | 엔진 컨트롤 유닛 | 1 | Y | 20120306 | | KMYBZ1ADSCC100001 | | |
| | | 2 | 30510-BA1-R310 | COIL COMP., IGNITION(BA1-R31) | 이그니션 코일 콤프(BA1-R31) | 1 | Y | 20120306 | | KMYBZ1ADSCC100001 | | |
| RETIFIER ASS'Y, REGULATOR | 0.1 | 3 | 30700-BA1-0000 | CAP ASS'Y, NOISE SUPPRESSOR | 노이즈 서프레서 캡 앳세이 | 1 | N | Y | 20120306 | 20120511 | KMYBZ1ADSCC100001 | KMYBZ1ADSCC100020 |
| | | 3-1 | 30700-SZ2-0000 | CAP ASS'Y, NOISE SUPPRESSOR | 노이즈 서프레서 캡 앳세이 | 1 | N | Y | 20120512 | 20140731 | KMYBZ1ADSCC100021 | KMYBZ1ADSFC100094 |
| | | | 30700-SZ2-0000-M1 | CAP ASS'Y, NOISE SUPPRESSOR | 노이즈 서프레서 캡 앳세이 | 1 | Y | 20140801 | | KMYBZ1ADSFC100095 | | |
| RELAY ASS'Y, WINKER | 0.1 | 4 | 31600-SAB-0000-M1 | RECTIFIER ASS'Y, REGULATOR | 레귤레이터 렉티화이어 앳세이 | 1 | Y | 20120306 | | KMYBZ1ADSCC100001 | | |
| HARNESS, WIRE | 0.9 | 5 | 32100-BZ1-R300 | HARNESS, WIRE | 와이어 하네스 | 1 | N | Y | 20120306 | 20120516 | KMYBZ1ADSCC100001 | KMYBZ1ADSCC100020 |
| | | | 32100-BZ1-R310 | HARNESS, WIRE | 와이어 하네스 | 1 | Y | 20120517 | | KMYBZ1ADSCC100021 | | |
| | | 6 | 32610-BA1-0000 | EARTH CORD, SIDE STAND SWITCH | 사이드 스탠드 스위치 어스 코드 | 1 | Y | 20120306 | | KMYBZ1ADSCC100001 | | |
| | | 7 | 35856-BA8-0000 | RUBBER, WINKER RELAY SHOCK | 윙커 릴레이 속 러버 | 1 | N | 20120306 | | KMYBZ1ADSCC100001 | | |
| | | 8 | 3830A-BA8-0000-M1 | RELAY ASSY, WINKER | 윙커 릴레이 앳세이 | 1 | Y | 20120306 | | KMYBZ1ADSCC100001 | | |
| | | 9 | 38301-BA8-0000-M1 | RELAY COMP., AP WINKER | 윙커 릴레이 콤프 | 1 | N | Y | 20120306 | | KMYBZ1ADSCC100001 | |
| | | 10 | 32101-BZ1-0000 | CORD COMP., HEAD LIGHT ON | 헤드 라이트 온 코드 콤프 | 1 | Y | 20120306 | | KMYBZ1ADSCC100001 | | |
| | | 11 | 38500-BA4-0010 | RELAY ASS'Y, LIGHT | 라이트 릴레이 앳세이 | 2 | Y | 20120306 | | KMYBZ1ADSCC100001 | | |
| | | 12 | 38500-CB4-4000 | RELAY ASS'Y, FUEL PUMP | 휴엘 펌프 릴레이 앳세이 | 1 | Y | 20120306 | | KMYBZ1ADSCC100001 | | |
| | | 13 | 38501-SE6-9810 | RELAY COMP., START | 스타트 릴레이 콤프 | 2 | N | 20120306 | | KMYBZ1ADSCC100001 | | |
| | | 14 | 38501-CB4-4000 | RELAY COMP., FUEL PUMP | 휴엘 펌프 릴레이 콤프 | 1 | N | 20120306 | | KMYBZ1ADSCC100001 | | |
| | | 15 | 38506-BA4-0000 | SUSPENSION, LIGHT RELAY | 라이트 릴레이 서스펜션 | 3 | N | 20120306 | | KMYBZ1ADSCC100001 | | |
| | | 16 | 3910A-BA8-0000-M1 | FILTER ASS'Y. MOTOR EMI. | 모터 EMI 필터 앳세이 | 1 | Y | 20120306 | | KMYBZ1ADSCC100001 | | |
| | | 17 | 90112-BA7-0000 | BOLT, FLANGE, 5x22 | 후렌지 볼트 5x22 | 2 | Y | 20120306 | | KMYBZ1ADSCC100001 | | |
| | | 18 | 90652-BA7-7720-M2 | BAND, WIRE | 와이어 밴드 | 1 | Y | 20120306 | | KMYBZ1ADSCC100001 | | |

F-31

WIRE HARNESS 와이어 하네스

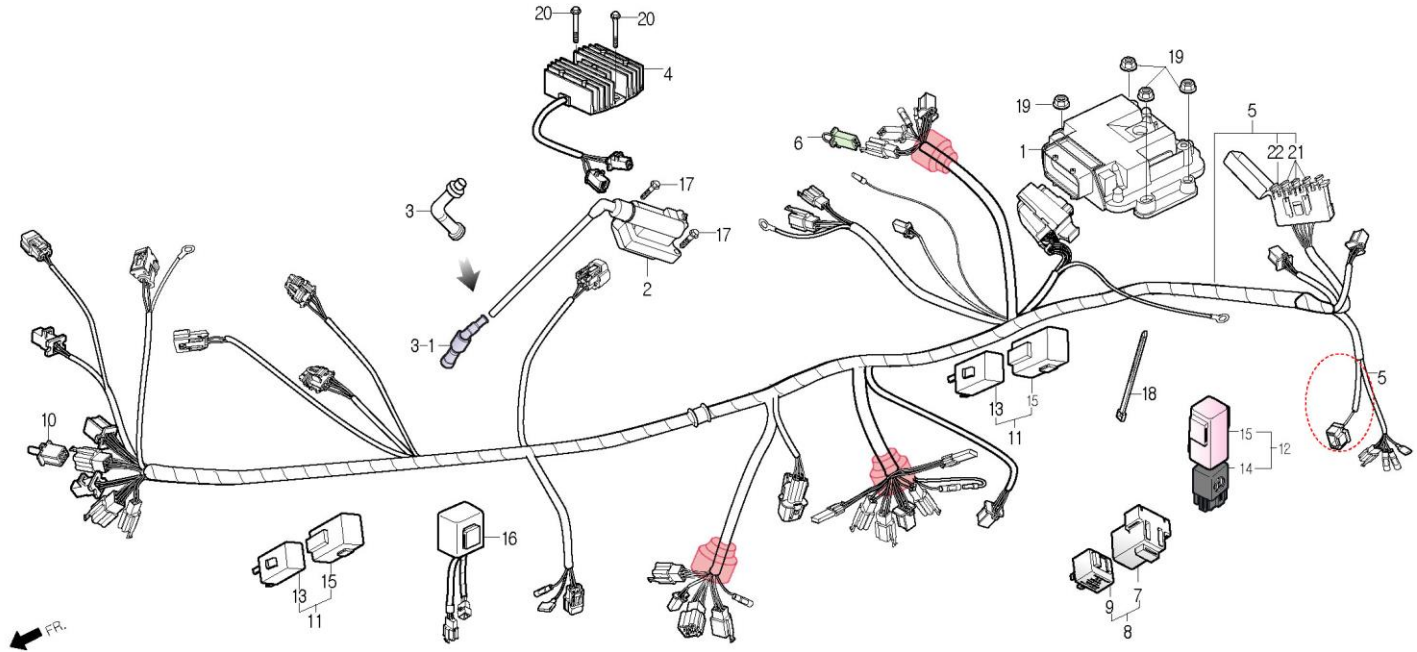

| 정비항목 Service item | FRT | Ref No. | 부품번호 | 영문부품명 | 부 품 명 | 수 량 | 공 급 환 | 시작일 | 종료일 | 시작차대번호 | 종료차대번호 |
|----------------------|-----|------------|----------------|--------------------|-------------|--------|-------------|----------|-----|-------------------|--------|
| | | 19 | S4050-06080 | NUT, FLANGE, 6mm | 후렌지 너트 6mm | 4 | Y | 20120306 | | KMYBZ1ADSCC100001 | |
| | | 20 | S5701-06032-00 | BOLT, FLANGE, 6x32 | 후렌지 볼트 6x32 | 2 | Y | 20120306 | | KMYBZ1ADSCC100001 | |
| | | 21 | S8200-31500 | BLADE FUSE 15A | 블레이드 퓨즈 15A | 3 | Y | 20120306 | | KMYBZ1ADSCC100001 | |
| | | 22 | S8200-33000 | BLADE FUSE 30A | 블레이드 퓨즈 30A | 1 | Y | 20120306 | | KMYBZ1ADSCC100001 | |

F-32

FRAME BODY 후레임 보디

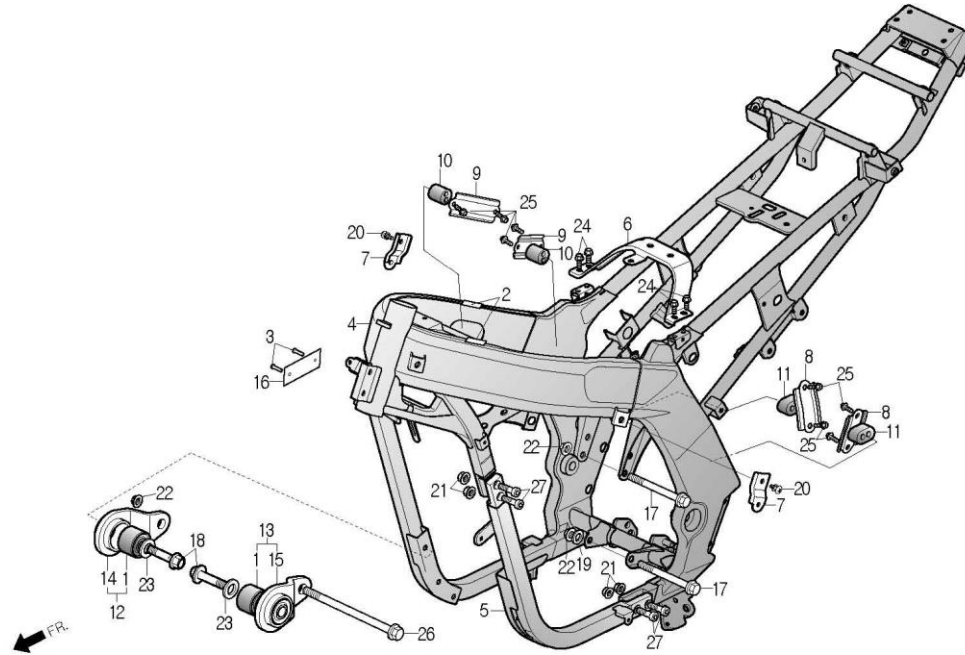

| 정비항목 Service item | FRT | Ref No. | 부품번호 | 영문부품명 | 부 품 명 | 수 량 | 공 급 호 환 | 시작일 | 종료일 | 시작차대번호 | 종료차대번호 |
|----------------------|-----|---------|-------------------|----------------------------------|-----------------------|-----|---------|----------|-----|-------------------|--------|
| BODY COMP., FRAME | 5.5 | 1 | 11102-SE5-0040-M1 | RUBBER BUSH, ENGINE HANGER | 엔진 행거 러버 부쉬 | 2 | Y | 20120306 | | KMYBZ1ADSCC100001 | |
| | | 2 | 17509-BA4-0000 | CUSHION RUBBER, FUEL TANK COVER | 휴엘 탱크 커버 쿠션 러버 | 2 | N | 20120306 | | KMYBZ1ADSCC100001 | |
| | | 3 | 18323-BA7-RE00 | RIVET, BLIND 3.2 | 블라인드 리벳 3.2 | 2 | Y | 20120306 | | KMYBZ1ADSCC100001 | |
| | | 4 | 50100-BZ1-NA10 | BODY COMP., FRAME | 후레임 보디 콤프 | 1 | N | 20120306 | | KMYBZ1ADSCC100001 | |
| | | 5 | 50121-BZ1-0000 | TUBE COMP., B, LH.DOWN | LH.다운 튜브 콤프 B | 1 | Y | 20120306 | | KMYBZ1ADSCC100001 | |
| | | 6 | 50136-BA4-0000 | STAY COMP., FUEL TANK RR. | 휴엘 탱크 리어 스테이 콤프 | 1 | Y | 20120306 | | KMYBZ1ADSCC100001 | |
| | | 7 | 50149-BA8-0000 | BRACKET, SIDE COWL | 사이드 카울 브라켓 | 2 | Y | 20120306 | | KMYBZ1ADSCC100001 | |
| | | 8 | 50182-BY0-0000 | PLATE A, DAMPER RUBBER | 댐퍼 러버 플레이트 A | 2 | Y | 20120306 | | KMYBZ1ADSCC100001 | |
| | | 9 | 50183-BY0-0000 | PLATE B, DAMPER RUBBER | 댐퍼 러버 플레이트 B | 2 | Y | 20120306 | | KMYBZ1ADSCC100001 | |
| | | 10 | 50215-BY0-0000 | RUBBER A, DAMPER | 댐퍼 러버 A | 2 | Y | 20120306 | | KMYBZ1ADSCC100001 | |
| | | 11 | 50216-BY0-0000 | RUBBER B, DAMPER | 댐퍼 러버 B | 2 | Y | 20120306 | | KMYBZ1ADSCC100001 | |
| | | 12 | 5035A-BZ1-0000 | PLATE ASS'Y, RH.FR.ENGINE HANGER | RH.후론트 엔진 행거 플레이트 앗세이 | 1 | Y | 20120306 | | KMYBZ1ADSCC100001 | |
| | | 13 | 5035B-BZ1-0000 | PLATE ASS'Y, LH.FR.ENGINE HANGER | LH.후론트 엔진 행거 플레이트 앗세이 | 1 | Y | 20120306 | | KMYBZ1ADSCC100001 | |
| | | 14 | 50351-BZ1-0000 | PLATE, RH.FR.ENGINE HANGER | RH.후론트 엔진 행거 플레이트 | 1 | N | 20120306 | | KMYBZ1ADSCC100001 | |
| | | 15 | 50352-BZ1-0000 | PLATE, LH.FR.ENGINE HANGER | LH.후론트 엔진 행거 플레이트 | 1 | N | 20120306 | | KMYBZ1ADSCC100001 | |
| | | 16 | 87509-BZ1-0000 | LABEL, CERTIFICATION | 서티피케이션 라벨 | 1 | N | 20120306 | | KMYBZ1ADSCC100001 | |
| | | 17 | 90019-BZ1-0000 | BOLT, FLANGE 10x110 | 후렌지 볼트 10x110 | 2 | Y | 20120306 | | KMYBZ1ADSCC100001 | |
| | | 18 | 90108-SA8-0000 | BOLT, RR.CUSHION UNDER | 리어 쿠션 언더 볼트 | 2 | Y | 20120306 | | KMYBZ1ADSCC100001 | |
| | | 19 | 90426-BZ1-0000 | WASHER, MAGNETO FIXING | 마그네토 픽싱 와셔 | 1 | Y | 20120306 | | KMYBZ1ADSCC100001 | |
| | | 20 | S3891-05010-10 | SCREW, WASHER 5x10 | 와셔 스크류 5x10 | 2 | Y | 20120306 | | KMYBZ1ADSCC100001 | |

F-32

FRAME BODY 후레임 보디

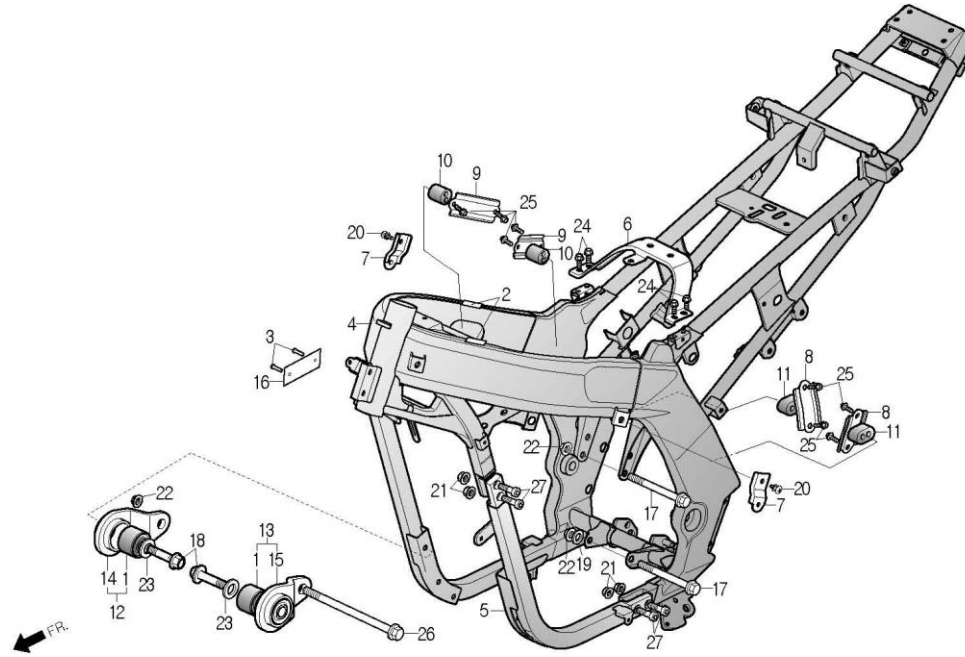

| 정비항목 Service item | FRT | Ref No. | 부품번호 | 영문부품명 | 부 품 명 | 수 량 | 공 급 호 환 | 시작일 | 종료일 | 시작차대번호 | 종료차대번호 |
|----------------------|-----|---------|----------------|---------------------|---------------|-----|---------|----------|-----|-------------------|--------|
| | | 21 | S4050-08080 | NUT, FLANGE, 8mm | 후렌지 너트 8mm | 4 | Y | 20120306 | | KMYBZ1ADSCC100001 | |
| | | 22 | S4050-10070 | NUT, FLANGE 10 mm | 후렌지 너트 10mm | 3 | Y | 20120306 | | KMYBZ1ADSCC100001 | |
| | | 23 | S4101-10700 | WASHER, PLAIN 10mm | 플레인 와셔 10mm | 2 | Y | 20120306 | | KMYBZ1ADSCC100001 | |
| | | 24 | S5701-06010-00 | BOLT, FLANGE, 6x10 | 후렌지 볼트 6x10 | 4 | Y | 20120306 | | KMYBZ1ADSCC100001 | |
| | | 25 | S5701-06016-00 | BOLT, FLANGE, 6x16 | 후렌지 볼트 6x16 | 8 | Y | 20120306 | | KMYBZ1ADSCC100001 | |
| | | 26 | S5801-10140-07 | BOLT, FLANGE 10x140 | 후렌지 볼트 10x140 | 1 | Y | 20120306 | | KMYBZ1ADSCC100001 | |
| | | 27 | S6700-08025-07 | BOLT, SOCKET, 8x25 | 소켓 볼트 8x25 | 4 | Y | 20120306 | | KMYBZ1ADSCC100001 | |

F-33

SIDE COWL 사이드 카울

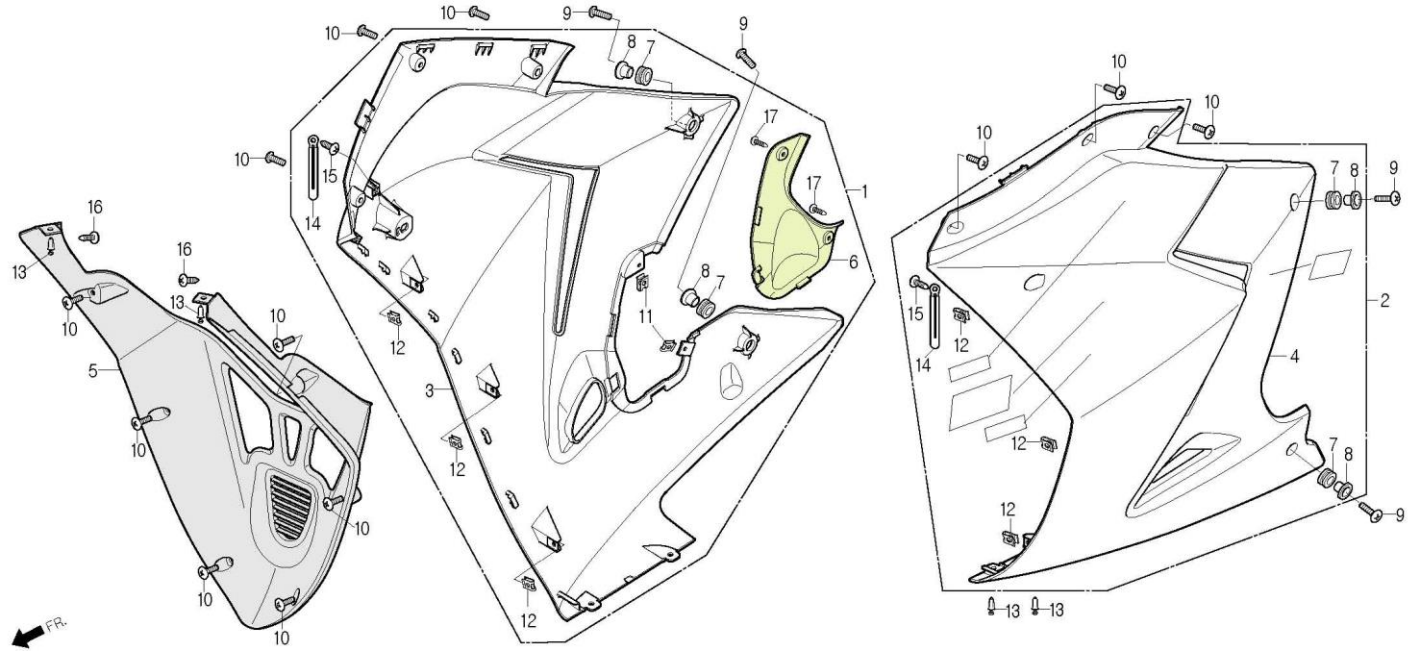

| 정비항목 Service item | FRT | Ref No. | 부품번호 | 영문부품명 | 부 품 명 | 수 량 | 공 급 항 목 | 시작일 | 종료일 | 시작차대번호 | 종료차대번호 |
|----------------------|-----|---------|-------------------|-----------------------------------|-----------------------|-----|---------------|----------|-----|-------------------|--------|
| COWL ASS'Y, RH.SIDE | 0.2 | 1 | 6430A-BZ1-0010-GB | COWL ASS'Y,RH.SIDE(G/BLUE) | RH. 사이드 카울 앞세이(검정색) | 1 | Y | 20120306 | | KMYBZ1ADSCC100001 | |
| | | | 6430A-BZ1-0010-LR | COWL ASS'Y,RH.SIDE(L/RED) | RH. 사이드 카울 앞세이(명적색) | 1 | Y | 20120306 | | KMYBZ1ADSCC100001 | |
| COWL ASS'Y, LH.SIDE | 0.2 | 2 | 6430A-BZ1-0010-WP | COWL ASS'Y,RH.SIDE(P/WHITE) | RH. 사이드 카울 앞세이(진주백색) | 1 | Y | 20120306 | | KMYBZ1ADSCC100001 | |
| | | | 6430B-BZ1-0010-GB | COWL ASS'Y,LH.SIDE(G/BLUE) | LH. 사이드 카울 앞세이(검정색) | 1 | Y | 20120306 | | KMYBZ1ADSCC100001 | |
| | | | 6430B-BZ1-0010-LR | COWL ASS'Y,LH.SIDE(L/RED) | LH. 사이드 카울 앞세이(명적색) | 1 | Y | 20120306 | | KMYBZ1ADSCC100001 | |
| | | | 6430B-BZ1-0010-WP | COWL ASS'Y,LH.SIDE(P/WHITE) | LH. 사이드 카울 앞세이(진주백색) | 1 | Y | 20120306 | | KMYBZ1ADSCC100001 | |
| | | 3 | 64301-BA8-0010-GB | COWL ,RH.SIDE(G/BLUE) | RH. 사이드 카울(검정색) | 1 | N | 20120306 | | KMYBZ1ADSCC100001 | |
| | | | 64301-BA8-0010-LR | COWL , RH.SIDE(L/RED) | RH. 사이드 카울(명적색) | 1 | N | 20120306 | | KMYBZ1ADSCC100001 | |
| | | | 64301-BA8-0010-WP | COWL , RH.SIDE(P/WHITE) | RH. 사이드 카울(진주백색) | 1 | N | 20120306 | | KMYBZ1ADSCC100001 | |
| | | 4 | 64302-BA8-0000-GB | COWL ,LH.SIDE(G/BLUE) | LH. 사이드 카울(검정색) | 1 | N | 20120306 | | KMYBZ1ADSCC100001 | |
| | | | 64302-BA8-0000-LR | COWL , LH.SIDE(L/RED) | LH. 사이드 카울(명적색) | 1 | N | 20120306 | | KMYBZ1ADSCC100001 | |
| | | | 64302-BA8-0000-WP | COWL , LH.SIDE(P/WHITE) | LH. 사이드 카울(진주백색) | 1 | N | 20120306 | | KMYBZ1ADSCC100001 | |
| | | 5 | 64303-BA8-0000-GB | COWL , CENTER(G/BLUE) | 센터 카울(검정색) | 1 | Y | 20120306 | | KMYBZ1ADSCC100001 | |
| | | | 64303-BA8-0000-LR | COWL , CENTER(L/RED) | 센터 카울(명적색) | 1 | Y | 20120306 | | KMYBZ1ADSCC100001 | |
| | | | 64303-BA8-0000-WP | COWL , CENTER(P/WHITE) | 카울 센터(진주백색) | 1 | Y | 20120306 | | KMYBZ1ADSCC100001 | |
| | | 6 | 64304-BA8-0000-GB | COVER,OIL FILTER MAINT.(G/BLUE) | 오일 필터 메인テナンス 커버(검정색) | 1 | Y | 20120306 | | KMYBZ1ADSCC100001 | |
| | | | 64304-BA8-0000-LR | COVER, OIL FILTER MAINT.(L/RED) | 오일 필터 메인テナンス 커버(명적색) | 1 | Y | 20120306 | | KMYBZ1ADSCC100001 | |
| | | | 64304-BA8-0000-WP | COVER, OIL FILTER MAINT.(P/WHITE) | 오일 필터 메인テナンス 커버(진주백색) | 1 | Y | 20120306 | | KMYBZ1ADSCC100001 | |
| | | 7 | 80101-BA5-0000 | RUBBER, RR.FENDER CUSHION | 리어 헨다 쿠션 러버 | 4 | N | 20120306 | | KMYBZ1ADSCC100001 | |
| | | 8 | 90001-BZ1-0000 | COLLAR, SIDE MOUNT | 사이드 마운트 칼라 | 4 | Y | 20120306 | | KMYBZ1ADSCC100001 | |
| | | 9 | 90115-BZ1-0100 | SCREW, FR.COVER SETTING 5x20 | 후론트 커버 셋팅 스크류 5x20 | 4 | Y | 20120306 | | KMYBZ1ADSCC100001 | |
| | | 10 | 90192-SA8-0000 | SCREW, SPECIAL 5x12 | 스페셜 스크류 5x12 | 12 | Y | 20120306 | | KMYBZ1ADSCC100001 | |

F-33

SIDE COWL 사이드 카울

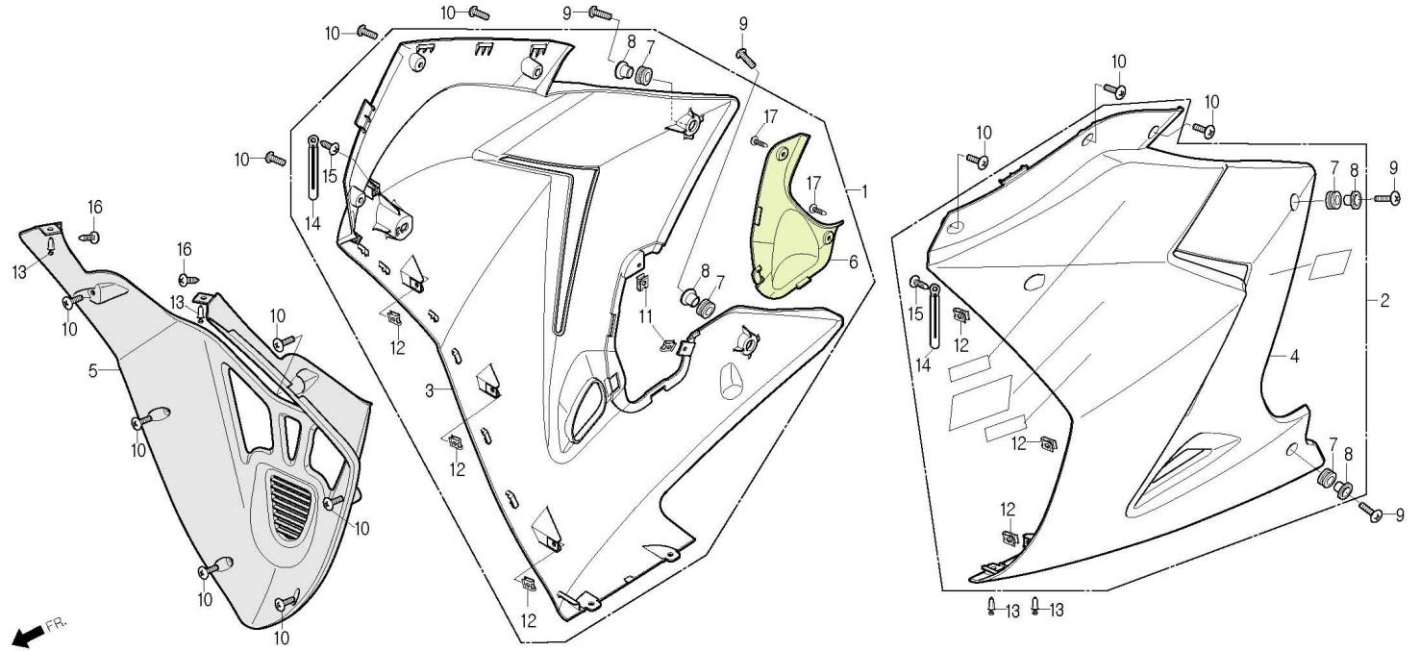

| 정비항목 Service item | FRT | Ref No. | 부품번호 | 영문부품명 | 부 품 명 | 수 량 | 공 급 환 | 시작일 | 종료일 | 시작차대번호 | 종료차대번호 |
|----------------------|-----|---------|----------------|---------------------|-------------|-----|----------|----------|-----|-------------------|--------|
| | | 11 | 90302-SA4-0030 | NUT, SPRING 4mm | 스프링 너트 4mm | 2 | Y | 20120306 | | KMYBZ1ADSCC100001 | |
| | | 12 | 90677-SE5-0030 | NUT, CLIP 5mm | 클립 너트 5mm | 6 | Y | 20120306 | | KMYBZ1ADSCC100001 | |
| | | 13 | 90683-SE5-0030 | CLIP, BODY COVER | 보디 커버 클립 | 4 | Y | 20120306 | | KMYBZ1ADSCC100001 | |
| | | 14 | 91411-BA6-9600 | CLIP, 2x90 | 클립 2x90 | 2 | Y | 20120306 | | KMYBZ1ADSCC100001 | |
| | | 15 | S3903-25210 | SCREW, TAPPING 5x12 | 탭핑 스크류 5x12 | 2 | Y | 20120306 | | KMYBZ1ADSCC100001 | |
| | | 16 | S3903-25280 | SCREW, TAPPING 5x12 | 탭핑 스크류 5x12 | 2 | Y | 20120306 | | KMYBZ1ADSCC100001 | |
| | | 17 | S3903-34380 | SCREW, TAPPING 4x12 | 탭핑 스크류 4x12 | 2 | Y | 20120306 | | KMYBZ1ADSCC100001 | |

F-34

MARK 마크

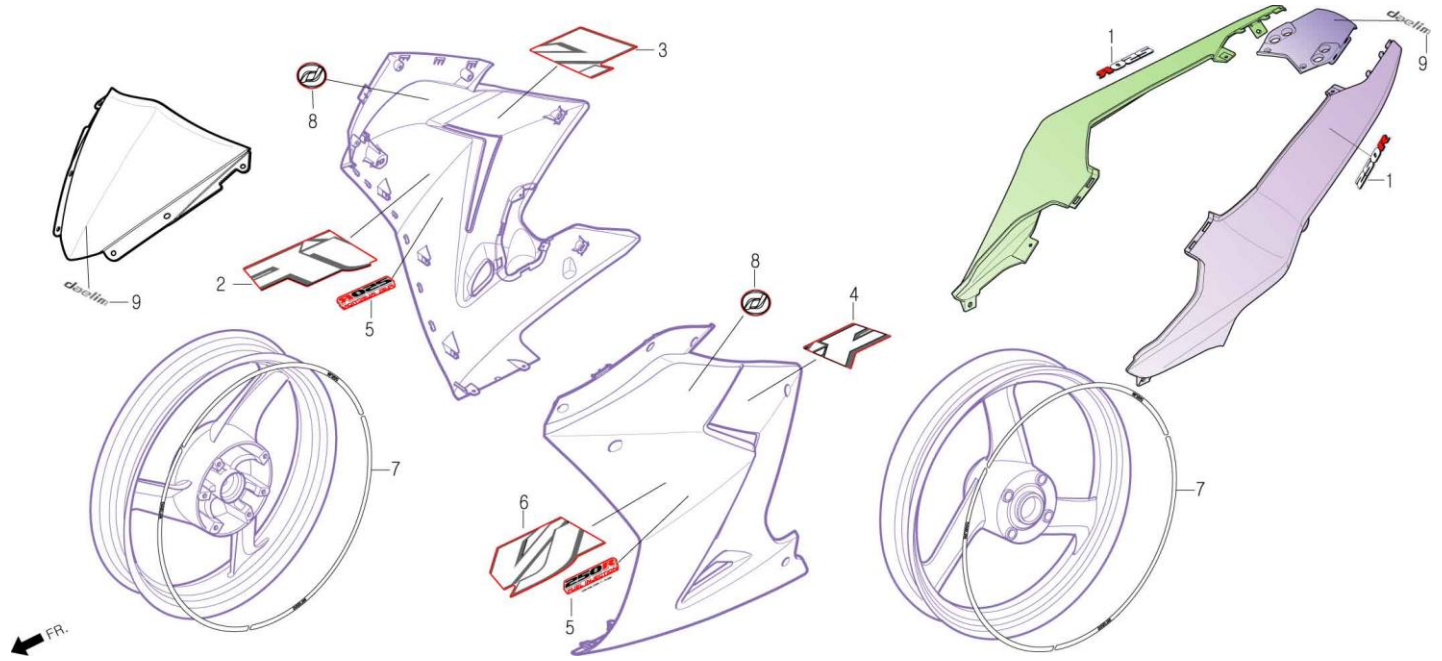

| 정비항목 Service item | FRT | Ref No. | 부품번호 | 영문부품명 | 부 품 명 | 수 량 | 공 급 항 목 | 시작일 | 종료일 | 시작차대번호 | 종료차대번호 |
|----------------------|-----|---------|-------------------|-----------------------------------|--------------------------|-----|---------------|----------|-----|-------------------|--------|
| | | 1 | 87129-BZ1-0000-GB | MARK, RR. COWL (G/BLUE) | 리어 카울 마크(검정색) | 2 | Y | 20120306 | | KMYBZ1ADSCC100001 | |
| | | | 87129-BZ1-0000-LR | MARK, RR. COWL (L/RED) | 리어 카울 마크(명적색) | 2 | Y | 20120306 | | KMYBZ1ADSCC100001 | |
| | | | 87129-BZ1-0000-WP | MARK, RR. COWL (P/WHITE) | 리어 카울 마크(진주백색) | 2 | Y | 20120306 | | KMYBZ1ADSCC100001 | |
| | | 2 | 87170-BZ1-0000-GB | STRIPE A, RH. SIDE COWL (G/BLUE) | RH. 사이드 카울 스트라이프 A(검정색) | 1 | Y | 20120306 | | KMYBZ1ADSCC100001 | |
| | | | 87170-BZ1-0000-LR | STRIPE A, RH. SIDE COWL (L/RED) | RH. 사이드 카울 스트라이프 A(명적색) | 1 | Y | 20120306 | | KMYBZ1ADSCC100001 | |
| | | | 87170-BZ1-0000-WP | STRIPE A, RH. SIDE COWL (P/WHITE) | RH. 사이드 카울 스트라이프 A(진주백색) | 1 | Y | 20120306 | | KMYBZ1ADSCC100001 | |
| | | 3 | 87171-BZ1-0010-GB | STRIPE B, RH. SIDE COWL (G/BLUE) | RH. 사이드 카울 스트라이프B(검정색) | 1 | Y | 20120306 | | KMYBZ1ADSCC100001 | |
| | | | 87171-BZ1-0010-LR | STRIPE B, RH. SIDE COWL (L/RED) | RH. 사이드 카울 스트라이프B(명적색) | 1 | Y | 20120306 | | KMYBZ1ADSCC100001 | |
| | | | 87171-BZ1-0010-WP | STRIPE B, RH. SIDE COWL (P/WHITE) | RH. 사이드 카울 스트라이프B(진주백색) | 1 | Y | 20120306 | | KMYBZ1ADSCC100001 | |
| | | 4 | 87172-BZ1-0010-GB | STRIPE B, LH. SIDE COWL (G/BLUE) | LH. 사이드 카울 스트라이프B(검정색) | 1 | Y | 20120306 | | KMYBZ1ADSCC100001 | |
| | | | 87172-BZ1-0010-LR | STRIPE B, LH. SIDE COWL (L/RED) | LH. 사이드 카울 스트라이프B(명적색) | 1 | Y | 20120306 | | KMYBZ1ADSCC100001 | |
| | | | 87172-BZ1-0010-WP | STRIPE B, LH. SIDE COWL (P/WHITE) | LH. 사이드 카울 스트라이프B(진주백색) | 1 | Y | 20120306 | | KMYBZ1ADSCC100001 | |
| | | 5 | 87173-BZ1-0010-GB | STRIPE C, RH. SIDE COWL (G/BLUE) | RH. 사이드 카울 스트라이프C(검정색) | 2 | Y | 20120306 | | KMYBZ1ADSCC100001 | |
| | | | 87173-BZ1-0010-LR | STRIPE C, RH. SIDE COWL (L/RED) | RH. 사이드 카울 스트라이프C(명적색) | 2 | Y | 20120306 | | KMYBZ1ADSCC100001 | |
| | | | 87173-BZ1-0010-WP | STRIPE C, RH. SIDE COWL (P/WHITE) | RH. 사이드 카울 스트라이프C(진주백색) | 2 | Y | 20120306 | | KMYBZ1ADSCC100001 | |
| | | 6 | 87180-BZ1-0000-GB | STRIPE A, LH. SIDE COWL (G/BLUE) | LH. 사이드 카울 스트라이프 A(검정색) | 1 | Y | 20120306 | | KMYBZ1ADSCC100001 | |
| | | | 87180-BZ1-0000-LR | STRIPE A, LH. SIDE COWL (L/RED) | LH. 사이드 카울 스트라이프 A(명적색) | 1 | Y | 20120306 | | KMYBZ1ADSCC100001 | |
| | | | 87180-BZ1-0000-WP | STRIPE A, LH. SIDE COWL (P/WHITE) | LH. 사이드 카울 스트라이프 A(진주백색) | 1 | Y | 20120306 | | KMYBZ1ADSCC100001 | |
| | | 7 | 87311-BA8-0000-LR | STRIPE A, WHEEL LINE (L/RED) | 휠 라인 스트라이프 A(명적색) | 12 | Y | 20120306 | | KMYBZ1ADSCC100001 | |
| | | 8 | 87523-SAB-0000 | MARK (60), DAELIM | 대림 마크(60) | 2 | Y | 20120306 | | KMYBZ1ADSCC100001 | |
| | | 9 | 87527-SAB-0000 | STRIPE (65), DAELIM | 대림 스트라이프(65) | 2 | Y | 20120306 | | KMYBZ1ADSCC100001 | |

F-35

TOOL
공구

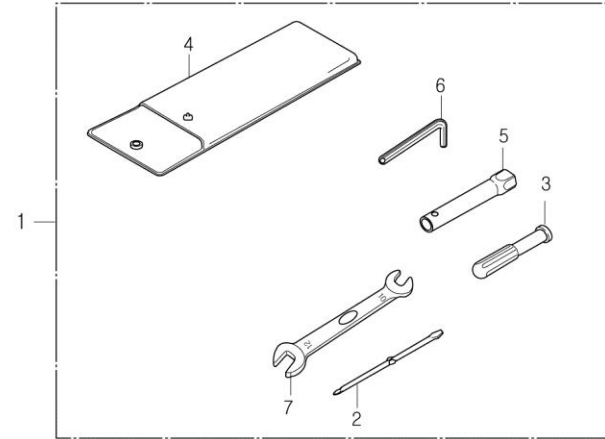

| 정비항목 Service item | FRT | Ref No. | 부품번호 | 영문부품명 | 부 품 명 | 수 량 | 공 급 호 환 | 시작일 | 종료일 | 시작차대번호 | 종료차대번호 |
|----------------------|-----|------------|-------------------|--------------------------|--------------------------|--------|------------------|----------|-----|-------------------|--------|
| | | 1 | 89010-BA1-0000 | TOOL SET | 툴 세트 | 1 | N | 20120306 | | KMYBZ1ADSCC100001 | |
| | | 2 | 89102-CB2-0000 | DRIVER, NO.2 PLUS, MINUS | DRIVER, NO.2 PLUS, MINUS | 1 | N | 20120306 | | KMYBZ1ADSCC100001 | |
| | | 3 | 89103-CB2-0000 | GRIP | 그립 | 1 | N | 20120306 | | KMYBZ1ADSCC100001 | |
| | | 4 | 89104-SZ1-0000 | TOOL BAG 160mm | 툴 백 160mm | 1 | N | 20120306 | | KMYBZ1ADSCC100001 | |
| | | 5 | 89216-BA1-0000 | BOX WRENCH | 렌치 박스 | 1 | N | 20120306 | | KMYBZ1ADSCC100001 | |
| | | 6 | 89221-BA5-0000 | HEX WRENCH, 5 | 헥스 렌치 5 | 1 | N | 20120306 | | KMYBZ1ADSCC100001 | |
| | | 7 | S9001-BA7-0300-M1 | SPANNER 10x12. | 스패너 10x12 | 1 | N | 20120306 | | KMYBZ1ADSCC100001 | |