

E-01

CYLINDER HEAD 실린더 헤드

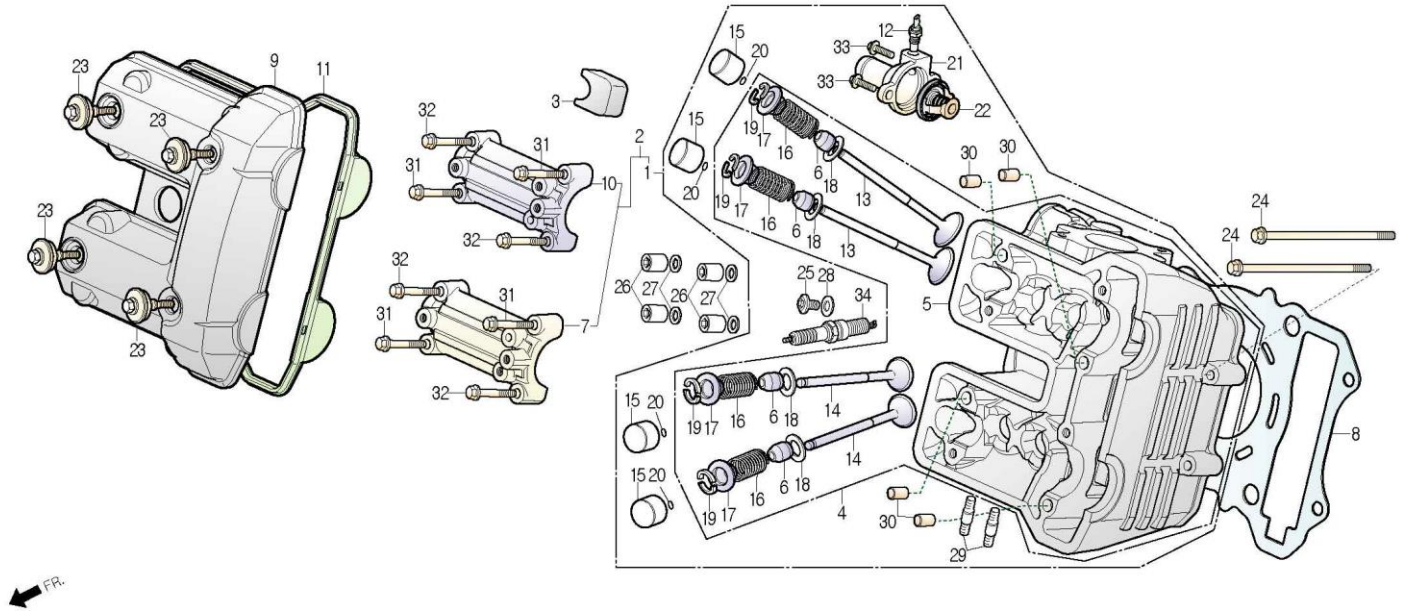

| 정비항목 Service item | FRT | Ref No. | 부품번호 | 영문부품명 | 부 품 명 | 수 량 | 공 급 호 환 | 시작일 | 종료일 | 시작차대번호 | 종료차대번호 | |
|--------------------------------|------|---------|-------------------|-----------------------------|---------------|-----|------------|----------|----------|-------------------|-------------------|-------------------|
| HEAD SET, CYLINDER | *3.2 | 1 | 1200A-SAB-0000 | HEAD SUB ASS'Y, CYLINDER | 실린더 헤드 서브 앗세이 | 1 | N | 20120307 | | KMYSABADSCC100001 | | |
| | | 2 | 12000-SAB-0000 | HEAD SET, CYLINDER | 실린더 헤드 셋트 | 1 | Y | 20120307 | | KMYSABADSCC100001 | | |
| GASKET, CYLINDER HEAD | 2.3 | 3 | 12195-BZ1-0000 | RUBBER A, INSERT | 인서트 러버 A | 1 | Y | 20120307 | 20120510 | KMYSABADSCC100001 | KMYSABADSCC100620 | |
| COVER, CYLINDER HEAD | 0.4 | 4 | 1220A-SAB-0000 | HEAD ASS'Y, CYLINDER | 실린더 헤드 앗세이 | 1 | N | 20120307 | | KMYSABADSCC100001 | | |
| | | 5 | 12200-SAB-0000 | HEAD COMP., CYLINDER | 실린더 헤드 콤프 | 1 | N | 20120307 | | KMYSABADSCC100001 | | |
| INSULATOR COMP., THROTTLE BODY | 0.4 | 6 | 12209-BA6-0050 | SEAL, VALVE STEM | 밸브 스템 시일 | 4 | Y | 20120307 | | KMYSABADSCC100001 | | |
| | | 7 | 12211-BA8-0010 | HOLDER, FR.CAM SHAFT | 후론트 캠 샤프트 홀더 | 1 | N | 20120307 | | KMYSABADSCC100001 | | |
| PLUG, SPARK | 0.3 | 8 | 12251-SAB-0000-M1 | GASKET, CYLINDER HEAD | 실린더 헤드 가스켓 | 1 | Y | 20120307 | | KMYSABADSCC100001 | | |
| | | 9 | 12301-SZ2-0000 | COVER, CYLINDER HEAD | 실린더 헤드 커버 | 1 | Y | 20120307 | | KMYSABADSCC100001 | | |
| SPRING, VALVE | 3.0 | 10 | 12311-BA8-0010 | HOLDER, RR.CAM SHAFT | 리어 캠샤프트 홀더 | 1 | N | 20120307 | | KMYSABADSCC100001 | | |
| VALVE, IN/EX. | 3.0 | 11 | 12313-BA8-0010 | GASKET, CYLINDER HEAD COVER | 실린더 헤드 커버 가스켓 | 1 | Y | 20120307 | | KMYSABADSCC100001 | | |
| | | 12 | 12420-BA8-0000-M1 | UNIT, WATER TEMP.GAUGE | 워터 텀프 게이지 유니트 | 1 | N | Y | 20120307 | 20141117 | KMYSABADSCC100001 | KMYSABADSEC104947 |
| | | | 12420-SAB-0000-M1 | UNIT, WATER TEMP.GAUGE | 워터 텀프 게이지 유니트 | 1 | Y | 20141118 | | KMYSABADSEC104948 | | |
| | | 13 | 14711-BA8-0000 | VALVE, INLET | 인렛 밸브 | 2 | Y | 20120307 | | KMYSABADSCC100001 | | |
| | | 14 | 14721-SAB-0000 | VALVE, EXHAUST | 익조스트 밸브 | 2 | Y | 20120307 | | KMYSABADSCC100001 | | |
| | | 15 | 14731-BA8-0000-M1 | LIFT, VALVE | 밸브 리프터 | 4 | Y | 20120307 | | KMYSABADSCC100001 | | |
| | | 16 | 14751-BA8-0000 | SPRING, VALVE | 밸브 스프링 | 4 | Y | 20120307 | | KMYSABADSCC100001 | | |
| | | 17 | 14771-BA8-0000 | RETAINER, VALVE SPRING | 밸브 스프링 리테이너 | 4 | Y | 20120307 | | KMYSABADSCC100001 | | |
| | | 18 | 14775-BA1-0000 | SEAT, VALVE SPRING | 밸브 스프링 시트 | 4 | N | Y | 20120307 | 20131028 | KMYSABADSCC100001 | KMYSABADSEC103443 |
| | | | 14775-BA1-0010 | SEAT, VALVE SPRING | 밸브 스프링 시트 | 4 | Y | 20131029 | | KMYSABADSEC103444 | | |
| | | 19 | 14781-BA6-0000 | COTTER, VALVE | 아웃렛 밸브 | 8 | Y | 20120307 | | KMYSABADSCC100001 | | |

E-01

CYLINDER HEAD 실린더 헤드

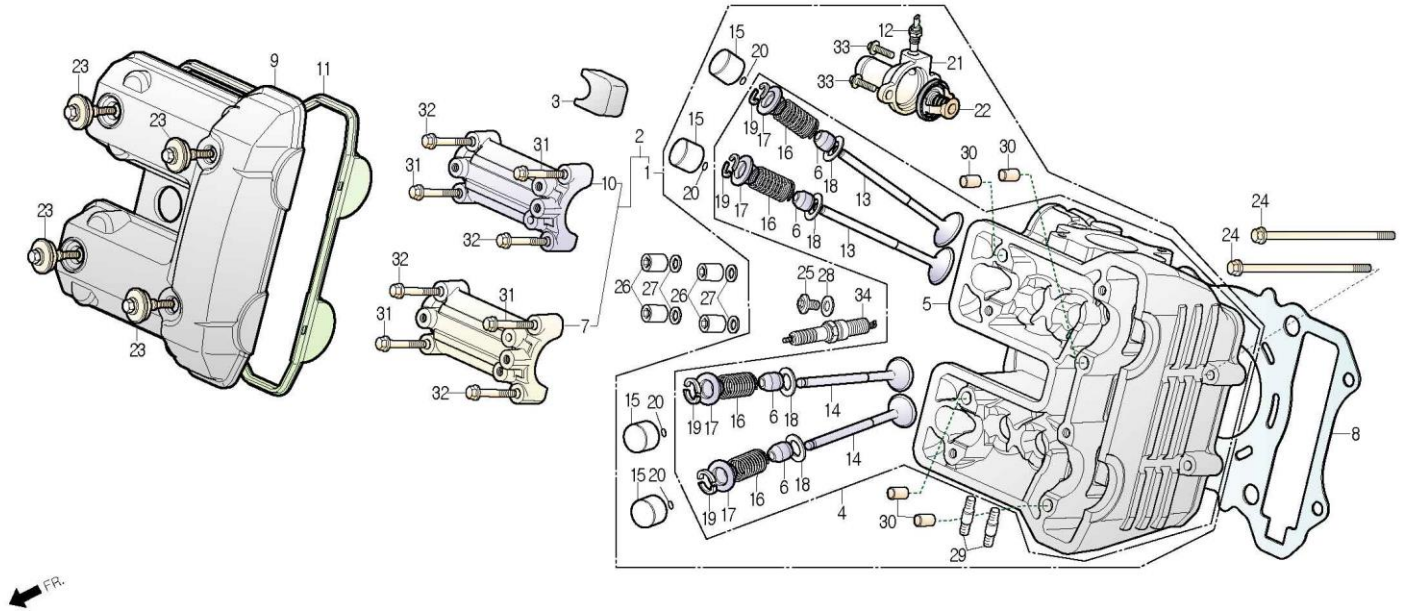

| 정비항목 Service item | FRT | Ref No. | 부품번호 | 영문부품명 | 부 품 명 | 수 량 | 공 급 환 | 시작일 | 종료일 | 시작차대번호 | 종료차대번호 |
|----------------------|-----|---------|----------------|----------------------------|-----------------|-----|----------|----------|-----|-------------------|--------|
| | | 20 | 1490A-BA8-0000 | SHIM ASS'Y (For A/S Order) | 쌈 앓세이 (A/S주문용) | 4 | Y | 20120307 | | KMYSABADSCC100001 | |
| | | 21 | 19103-SAB-0000 | CAP, THERMOSTAT | 서모스탯 캡 | 1 | Y | 20120307 | | KMYSABADSCC100001 | |
| | | 22 | 19400-SZ2-0000 | THERMOSTAT ASS'Y | 써모스탯 앓세이 | 1 | Y | 20120307 | | KMYSABADSCC100001 | |
| | | 23 | 9000A-BA8-0000 | BOLT ASS'Y, SPECIAL 6x24 | 스페셜 볼트 앓세이 6x24 | 4 | Y | 20120307 | | KMYSABADSCC100001 | |
| | | 24 | 90005-SA0-0000 | BOLT, FLANGE, SH.6x100 | 후렌지 볼트 SH 6x100 | 2 | Y | 20120307 | | KMYSABADSCC100001 | |
| | | 25 | 90009-BA7-9000 | BOLT, SOCKET 10mm | 소켓 볼트 10mm | 1 | Y | 20120307 | | KMYSABADSCC100001 | |
| | | 26 | 90304-BA8-0000 | NUT, SPECIAL 10mm | 스페셜 너트 10mm | 4 | Y | 20120307 | | KMYSABADSCC100001 | |
| | | 27 | 90412-BA6-0000 | WASHER, THRUST 10mm | 쓰러스트 와셔 10mm | 4 | Y | 20120307 | | KMYSABADSCC100001 | |
| | | 28 | 90443-BA6-0000 | WASHER, SEALING 10mm | 시일링 와셔 10mm | 1 | Y | 20120307 | | KMYSABADSCC100001 | |
| | | 29 | S2700-06035-3E | BOLT, STUD 6x35 | 스터드 볼트 6x35 | 2 | Y | 20120307 | | KMYSABADSCC100001 | |
| | | 30 | S4301-08120 | PIN, DOWEL 8x12 | 다우엘 핀 8x12 | 4 | Y | 20120307 | | KMYSABADSCC100001 | |
| | | 31 | S5701-06035-00 | BOLT, FLANGE 6x35 | 후렌지 볼트 6x35 | 4 | Y | 20120307 | | KMYSABADSCC100001 | |
| | | 32 | S5701-06040-00 | BOLT, FLANGE 6x40 | 후렌지 볼트 6x40 | 4 | Y | 20120307 | | KMYSABADSCC100001 | |
| | | 33 | S6001-06018-00 | BOLT, FLANGE SH.6x18 | 후렌지 볼트 SH 6x18 | 2 | Y | 20120307 | | KMYSABADSCC100001 | |
| | | 34 | S8059-58916-00 | SPARK PLUG, CR8EH-9 | 스파크 플러그 CR8EH-9 | 1 | Y | 20120307 | | KMYSABADSCC100001 | |

E-02

CYLINDER 실린더

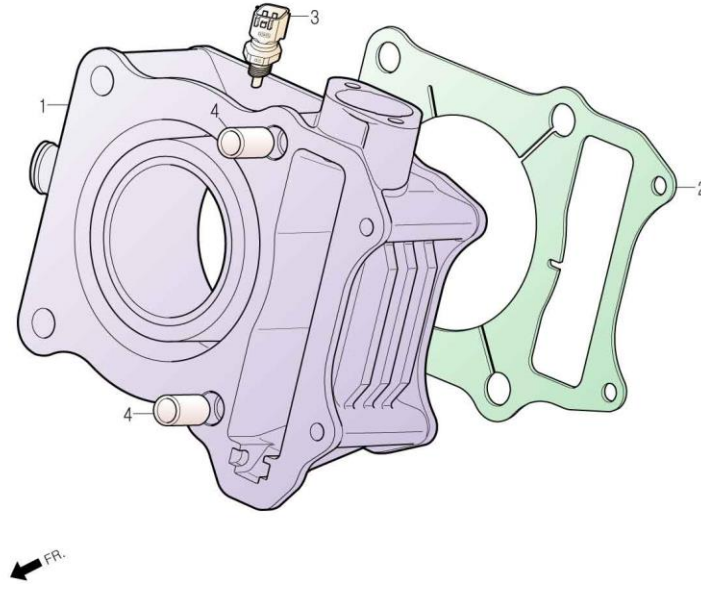

[셋트 적용 정보]

| 정비항목 Service item | FRT | Ref No. | 부품번호 | 영문부품명 | 부 품 명 | 수 량 | 공 급 환 | 시작일 | 종료일 | 시작차대번호 | 종료차대번호 |
|----------------------|-----|---------|-------------------|----------------------|-------------|--------|-------------|----------|-----|-------------------|--------|
| CYLINDER COMP. | 2.5 | 1 | 12100-SAB-0000 | CYLINDER COMP. | 실린더 콤프 | 1 | Y | 20120307 | | KMYSABADSCC100001 | |
| GASKET, CYLINDER | 2.5 | 2 | 12191-SAB-0000 | GASKET, CYLINDER | 실린더 가스켓 | 1 | Y | 20120307 | | KMYSABADSCC100001 | |
| SENSOR, ENGINE TEMP. | 0.5 | 3 | 12410-BA8-0000-M1 | SENSOR, ENGINE TEMP. | 엔진 탬프 센서 | 1 | Y | 20120307 | | KMYSABADSCC100001 | |
| | | 4 | S4301-12160 | PIN, DOWEL 12x16 | 다우엘 핀 12x16 | 2 | Y | 20120307 | | KMYSABADSCC100001 | |

E-03

CAM SHAFT / TENSIONER 캠 샤프트 / 텐서너

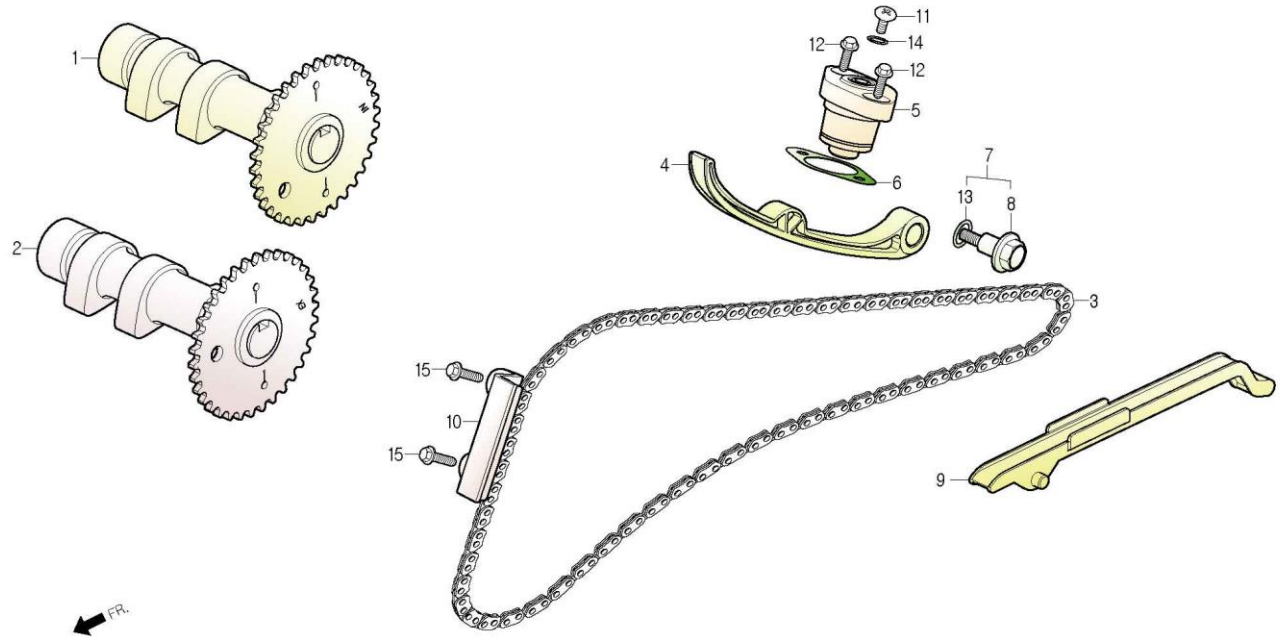

| 정비항목 Service item | FRT | Ref No. | 부품번호 | 영문부품명 | 부 품 명 | 수 량 | 공 급 회 환 | 시작일 | 종료일 | 시작차대번호 | 종료차대번호 |
|-------------------------|------|---------|-------------------|------------------------------|-------------------------|-------------|------------|----------|----------|-------------------|-------------------|
| SHAFT, CAM | *2.7 | 1 | 14100-SAB-0000 | SHAFT COMP., IN.CAM | 인렛 캠 샤프트 콤프 | 1 | N Y | 20120307 | | KMYSABADSCC100001 | |
| | | | 14100-SAB-0000-M1 | SHAFT COMP., IN.CAM | 인렛 캠 샤프트 콤프 | 1 | Y | | | | |
| TENSIONER, CAM CHAIN | 2.5 | 2 | 14200-SAB-0000 | SHAFT COMP., EX.CAM | 익조스트 캠 샤프트 콤프 | 1 | N Y | 20120307 | | KMYSABADSCC100001 | |
| | | | 14200-SAB-0000-M1 | SHAFT COMP., EX.CAM | 익조스트 캠 샤프트 콤프 | 1 | Y | | | | |
| LIFTER ASS'Y, TENSIONER | 0.2 | 3 | 14401-BA8-0000 | CHAIN, CAM | 캠 체인 | 1 | N Y | 20120307 | 20131130 | KMYSABADSCC100001 | KMYSABADSEC103583 |
| | | | 14401-BA8-0000-M1 | CHAIN, CAM | 캠 체인 | 1 | Y | 20131201 | | KMYSABADSEC103584 | |
| GUIDE, CAM CHAIN | 2.3 | 4 | 14500-SAB-0000 | TENSIONER, CAM CHAIN | 캠 체인 텐서너 | 1 | Y | 20120307 | | KMYSABADSCC100001 | |
| | | | 5 | 14520-BA1-0000 | LIFTER ASS'Y, TENSIONER | 텐서너 리프터 앳세이 | 1 | N Y | 20120307 | 20120418 | KMYSABADSCC100001 |
| | | | 14520-SAB-0000 | LIFTER ASS'Y, TENSIONER | 텐서너 리프터 앳세이 | 1 | Y | 20120419 | | KMYSABADSCC100401 | |
| | | 6 | 14523-BA7-0000-EU | GASKET, TENSIONER LIFTER | 텐서너 리프터 가스켓 | 1 | Y | 20120307 | | KMYSABADSCC100001 | |
| | | 7 | 1453A-SAB-0000 | PIVOT ASS'Y, CHAIN TENSIONER | 체인 텐서너 피봇 앳세이 | 1 | Y | 20120307 | | KMYSABADSCC100001 | |
| | | 8 | 14531-SAB-0000 | PIVOT, CAM CHAIN TENSIONER | 캠 체인 텐서너 피봇 | 1 | N | 20120307 | | KMYSABADSCC100001 | |
| | | 9 | 14550-SAB-0020 | GUIDE, CAM CHAIN | 캠 체인 가이드 | 1 | Y | 20120307 | | KMYSABADSCC100001 | |
| | | 10 | 14560-BA8-0000 | GUIDE B, CAM CHAIN | 캠 체인 가이드 B | 1 | Y | 20120307 | | KMYSABADSCC100001 | |
| | | 11 | 90005-BA7-9000 | SCREW, PAN, 6x6 | 팬 스크류 6x6 | 1 | Y | 20120307 | | KMYSABADSCC100001 | |
| | | 12 | 90091-BA7-0000 | BOLT, FLANGE, 6x16 | 후렌지 볼트 6x16 | 2 | N Y | 20120307 | 20150305 | KMYSABADSCC100001 | KMYSABADSFC105126 |
| | | | S6001-06016-00 | BOLT, FLANGE SH.6x16 | 후렌지 볼트 SH 6x16 | 2 | Y | 20150306 | | KMYSABADSFC105127 | |
| | | 13 | 91302-SAB-0000 | O-RING 23.2x1.5 | O-링 23.2x1.5 | 1 | Y | 20120307 | | KMYSABADSCC100001 | |
| | | 14 | 91306-BA6-6900 | O-RING 9.5x1.5 | 오-링 9.5x1.5 | 1 | Y | 20120307 | | KMYSABADSCC100001 | |
| | | 15 | S5701-06016-00 | BOLT, FLANGE 6x16 | 후렌지 볼트 6x16 | 2 | Y | 20120307 | | KMYSABADSCC100001 | |

E-04

RIGHT CRANK CASE COVER / WATER PUMP 라이트 크랭크 케이스 커버 / 워터 펌프

[셋트 적용 정보]

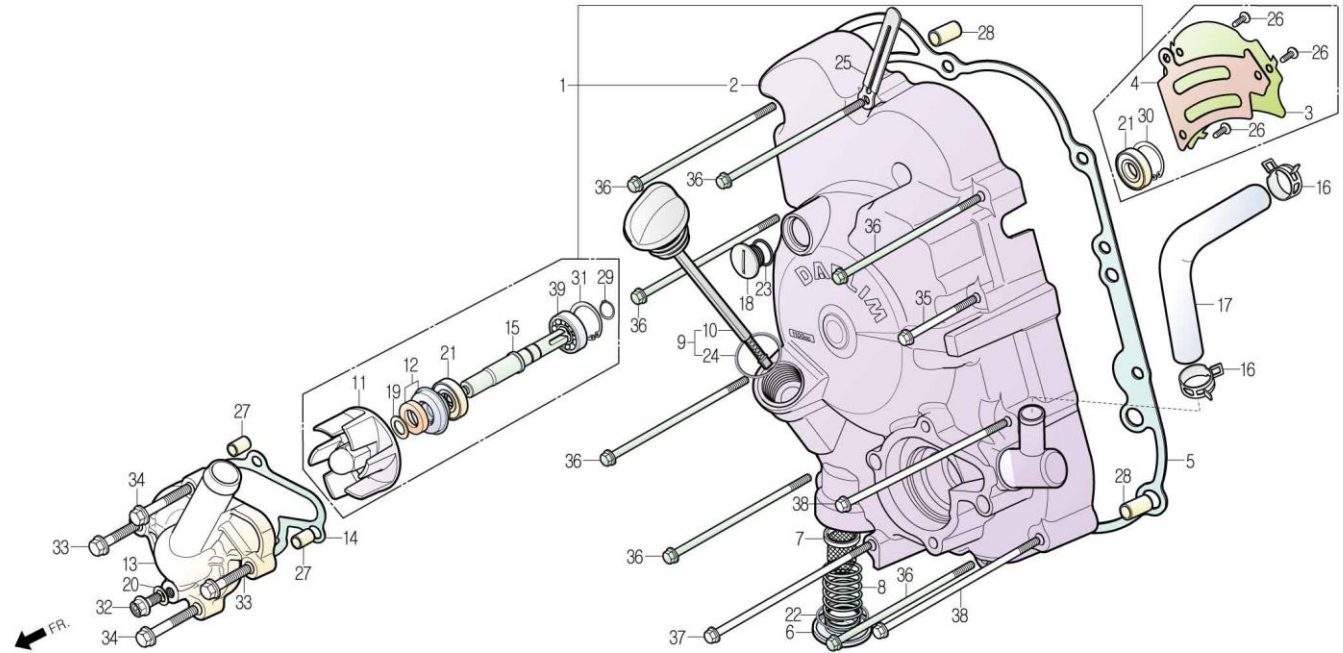

| 정비항목 Service item | FRT | Ref No. | 부품번호 | 영문부품명 | 부 품 명 | 수 량 | 공 급 호 환 | 시작일 | 종료일 | 시작차대번호 | 종료차대번호 |
|-----------------------------|-----|---------|-------------------|------------------------------------|-------------------------|-----|------------|----------|----------|-------------------|-------------------|
| COVER COMP., RH.CRANK CASE | 1.0 | 1 | 1133A-SAB-0000 | COVER ASS'Y, RH.CRANK CASE | RH. 크랭크 케이스 커버 앞세이 | 1 | N Y | 20120307 | 20120806 | KMYSABADSCC100001 | KMYSABADSDC101394 |
| | | | 1133A-SAB-0010 | COVER ASS'Y, RH.CRANK CASE | RH. 크랭크 케이스 커버 앞세이 | 1 | Y | 20120807 | | | KMYSABADSDC101395 |
| GASKET, RH.CRANK CASE COVER | 1.0 | 2 | 11330-SAB-0000 | COVER COMP., RH.CRANK CASE | RH. 크랭크 케이스 커버 콤프 | 1 | N Y | 20120307 | 20120806 | KMYSABADSCC100001 | KMYSABADSDC101394 |
| | | | 11330-SAB-0010 | COVER COMP., RH.CRANK CASE (Black) | RH. 크랭크 케이스 커버 콤프 (검정색) | 1 | Y | 20120807 | | | KMYSABADSDC101395 |
| COVER, WATER PUMP | 0.3 | 3 | 11332-SAB-0000 | PLATE, OIL SEPARATOR | 오일 세퍼레이터 플레이트 | 1 | Y | 20120307 | | KMYSABADSCC100001 | |
| | | 4 | 11333-SAB-0000 | GASKET, OIL SEPARATOR PLATE | 오일 세퍼레이터 플레이트 가스켓 | 1 | Y | 20120307 | | KMYSABADSCC100001 | |
| GASKET, WATER PUMP COVER | 0.3 | 5 | 11393-SAB-0000 | GASKET, RH.CRANK CASE COVER | RH. 크랭크 케이스 커버 가스켓 | 1 | Y | 20120307 | | KMYSABADSCC100001 | |
| IMPELLER, WATER PUMP | 0.3 | 6 | 12361-SA0-0000 | HOLE CAP, TAPPET ADJUSTING | 타펫 어저스팅 홀 캡 | 1 | Y | 20120307 | | KMYSABADSCC100001 | |
| | | 7 | 15421-BA6-0000 | SCREEN, OIL FILTER | 오일 필터 스크린 | 1 | Y | 20120307 | | KMYSABADSCC100001 | |
| HOSE B, WATER | 0.2 | 8 | 15426-SA1-0000 | SPRING, OIL FILTER SCREEN | 오일 필터 스크린 스프링 | 1 | Y | 20120307 | | KMYSABADSCC100001 | |
| | | 9 | 1565A-SAB-0000 | GAUGE ASS'Y, OIL LEVEL | 오일 레벨 게이지 앞세이 | 1 | Y | 20120307 | | KMYSABADSCC100001 | |
| SCREEN, OIL FILTER | 0.2 | 10 | 15651-SAB-0000 | GAUGE, OIL LEVEL | 오일 레벨 게이지 | 1 | N | 20120307 | | KMYSABADSCC100001 | |
| | | 11 | 19215-SAB-0000 | IMPELLER, WATER PUMP | 워터 펌프 임펠러 | 1 | Y | 20120307 | | KMYSABADSCC100001 | |
| | | 12 | 19217-BA8-0000 | SEAL, MECHANICAL | 메카니컬 시일 | 1 | Y | 20120307 | | KMYSABADSCC100001 | |
| | | 13 | 19221-SAB-0000 | COVER, WATER PUMP | 워터 펌프 커버 | 1 | N Y | 20120307 | 20120806 | KMYSABADSCC100001 | KMYSABADSDC101394 |
| | | | 19221-SZ2-0000 | COVER, WATER PUMP (Black) | 워터 펌프 커버 (검정색) | 1 | Y | 20120807 | | | KMYSABADSDC101395 |
| | | 14 | 19223-SAB-0000 | GASKET, WATER PUMP COVER | 워터 펌프 커버 가스켓 | 1 | Y | 20120307 | | KMYSABADSCC100001 | |
| | | 15 | 19241-SAB-0020 | SHAFT, WATER PUMP | 워터 펌프 샤프트 | 1 | Y | 20120307 | | KMYSABADSCC100001 | |
| | | 16 | 19354-SAB-0000-M1 | CLIP C23, TUBE | 튜브 클립 C23 | 2 | Y | 20120307 | | KMYSABADSCC100001 | |
| | | 17 | 19502-SAB-0000 | HOSE B, WATER | 워터 호스 B | 1 | Y | 20120307 | | KMYSABADSCC100001 | |
| | | 18 | 90084-CB2-8300 | CAP, AC GENERATOR | AC 제너레이터 캡 | 1 | Y | 20120307 | | KMYSABADSCC100001 | |

E-04

RIGHT CRANK CASE COVER / WATER PUMP 라이트 크랭크 케이스 커버 / 워터 펌프

[셋트 적용 정보]

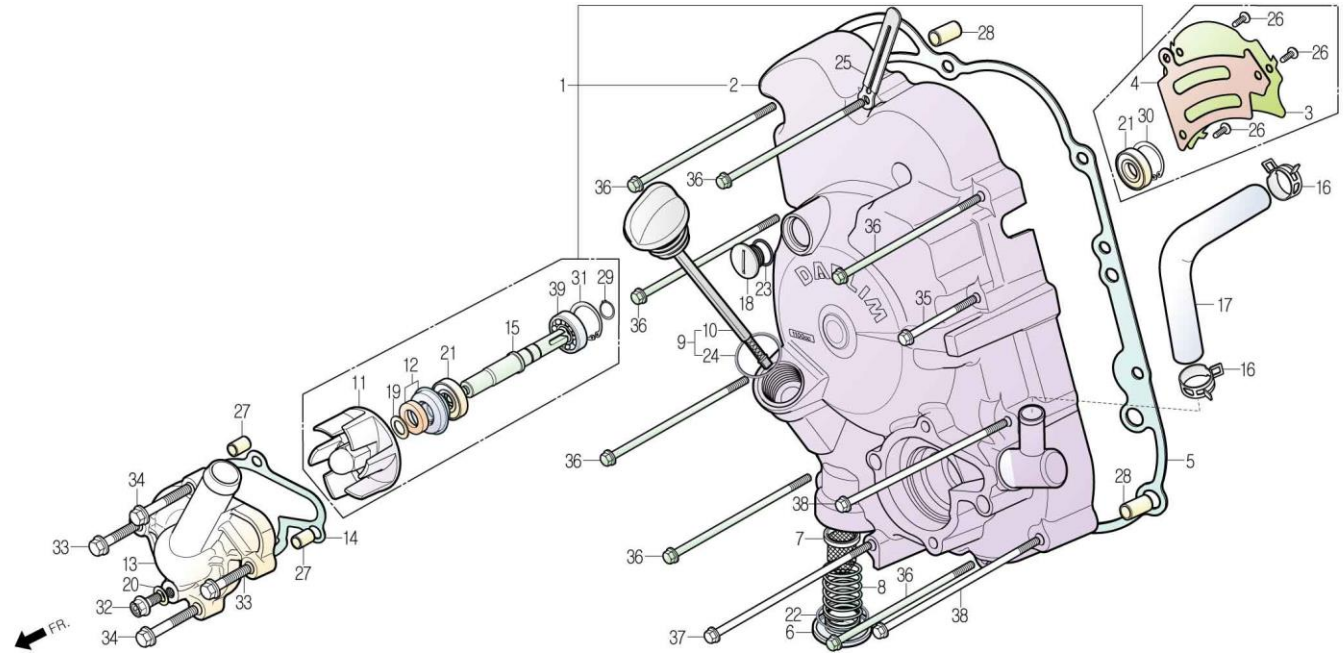

| 정비항목 Service item | FRT | Ref No. | 부품번호 | 영문부품명 | 부 품 명 | 수 량 | 공 급 항 목 | 시작일 | 종료일 | 시작차대번호 | 종료차대번호 |
|----------------------|-----|---------|----------------|-------------------------|-----------------|-----|---------------|----------|-----|-------------------|--------|
| | | 19 | 90423-BA8-0000 | WASHER 7.5x13x1.2 | 와셔 7.5x13x1.2 | 1 | Y | 20120307 | | KMYSABADSCC100001 | |
| | | 20 | 90461-BA6-1000 | WASHER, SEALING 12mm | 시일링 와셔 12mm | 1 | Y | 20120307 | | KMYSABADSCC100001 | |
| | | 21 | 91203-BA6-0030 | OIL SEAL 14x22x5 | 오일 시일 14x22x5 | 2 | Y | 20120307 | | KMYSABADSCC100001 | |
| | | 22 | 91302-CB2-0200 | O-RING, 30.8mm | 오-링 30.8mm | 1 | Y | 20120307 | | KMYSABADSCC100001 | |
| | | 23 | 91303-CB2-1000 | O-RING, 13.8x2.5 | 오-링 13.8x2.5 | 1 | Y | 20120307 | | KMYSABADSCC100001 | |
| | | 24 | 91307-CB2-0010 | O-RING, 18x3 | 오-링 18x3 | 1 | N | 20120307 | | KMYSABADSCC100001 | |
| | | 25 | 91411-BA6-9600 | CLIP, 2x90 | 클립 2x90 | 1 | Y | 20120307 | | KMYSABADSCC100001 | |
| | | 26 | S3903-34110 | SCREW, TAPPING 4x8 | 탭핑 스크류 4x8 | 3 | Y | 20120307 | | KMYSABADSCC100001 | |
| | | 27 | S4301-08120 | PIN, DOWEL 8x12 | 다우엘 핀 8x12 | 2 | Y | 20120307 | | KMYSABADSCC100001 | |
| | | 28 | S4301-10160 | PIN, DOWEL 10x16 | 다우엘 핀 10x16 | 2 | Y | 20120307 | | KMYSABADSCC100001 | |
| | | 29 | S4510-12000 | CIR CLIP, EXTERNAL 12mm | 익스터널 써 클립 12mm | 1 | Y | 20120307 | | KMYSABADSCC100001 | |
| | | 30 | S4520-22000 | CIR CLIP, INTERNAL 22mm | 인터널 써 클립 22mm | 1 | Y | 20120307 | | KMYSABADSCC100001 | |
| | | 31 | S4520-28000 | CIR CLIP, INTERNAL 28mm | 인터널 써 클립 28mm | 1 | N | 20120307 | | KMYSABADSCC100001 | |
| | | 32 | S5701-06010-00 | BOLT, FLANGE 6x10 | 후렌지 볼트 6x10 | 1 | Y | 20120307 | | KMYSABADSCC100001 | |
| | | 33 | S6001-06025-00 | BOLT, FLANGE SH.6x25 | 후렌지 볼트 SH 6x25 | 2 | Y | 20120307 | | KMYSABADSCC100001 | |
| | | 34 | S6001-06032-00 | BOLT, FLANGE SH.6x32 | 후렌지 볼트 SH 6x32 | 2 | Y | 20120307 | | KMYSABADSCC100001 | |
| | | 35 | S6001-06055-00 | BOLT, FLANGE SH.6x55 | 후렌지 볼트 SH 6x55 | 1 | Y | 20120307 | | KMYSABADSCC100001 | |
| | | 36 | S6001-06130-00 | BOLT, FLANGE SH.6x130 | 후렌지 볼트 SH 6x130 | 7 | Y | 20120307 | | KMYSABADSCC100001 | |
| | | 37 | S6001-06145-00 | BOLT, FLANGE SH.6x145 | 후렌지 볼트 SH 6x145 | 1 | Y | 20120307 | | KMYSABADSCC100001 | |
| | | 38 | S6001-06150-00 | BOLT, FLANGE SH.6x150 | 후렌지 볼트 SH 6x150 | 2 | Y | 20120307 | | KMYSABADSCC100001 | |

E-04

RIGHT CRANK CASE COVER / WATER PUMP
 라이트 크랭크 케이스 커버 / 워터 펌프

[셋트 적용 정보]

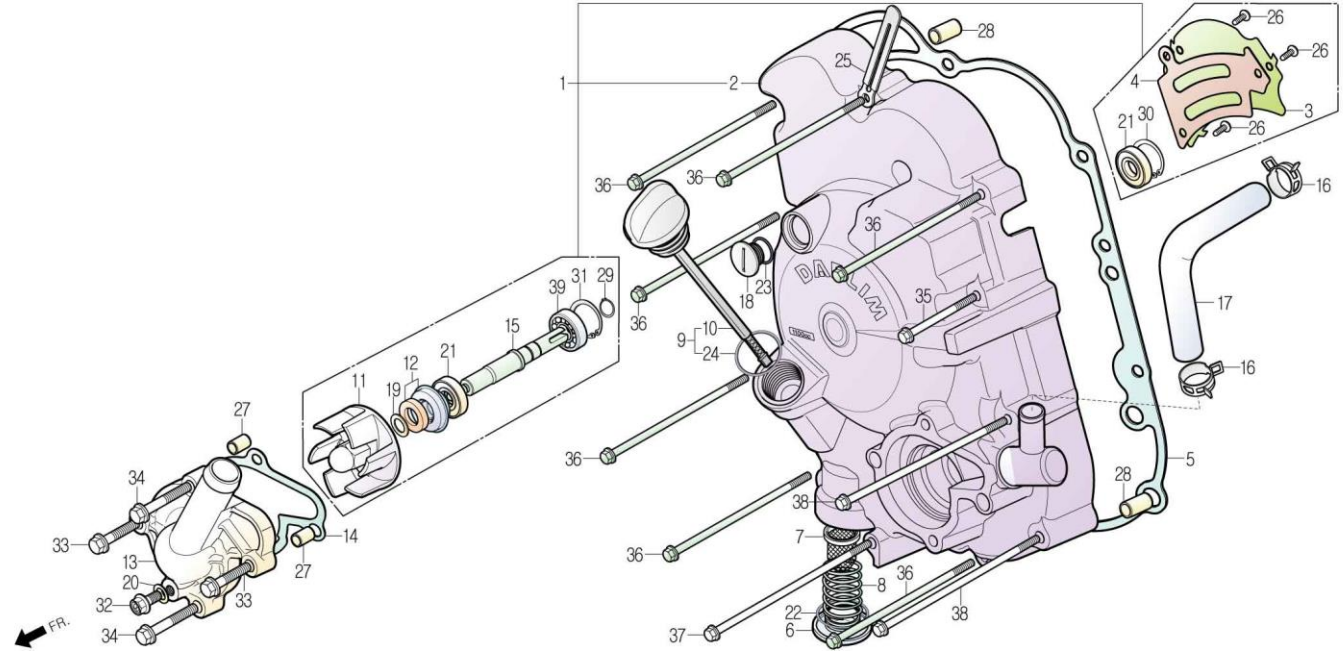

| 정비항목 Service item | FRT | Ref No. | 부품번호 | 영문부품명 | 부 품 명 | 수 량 | 공 급 회 | 시작일 | 종료일 | 시작차대번호 | 종료차대번호 |
|----------------------|-----|---------|----------------|---------------------------|----------------|-----|----------|----------|-----|-------------------|--------|
| | | 39 | S6100-60010-00 | BEARING, RADIAL BALL 6001 | 레디얼 볼 베어링 6001 | 1 | Y | 20120307 | | KMYSABADSCC100001 | |

E-05

OIL PUMP 오일 펌프

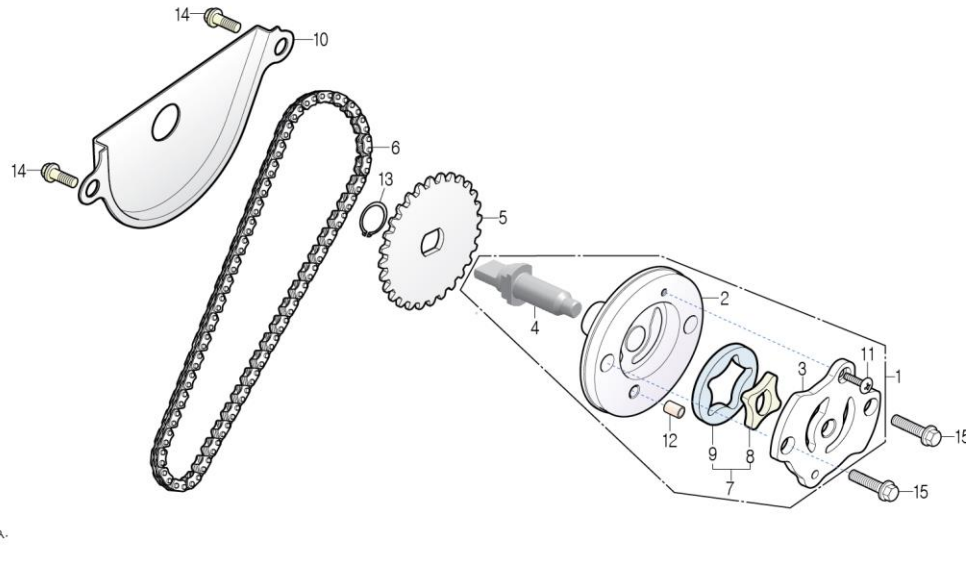

| 정비항목 Service item | FRT | Ref No. | 부품번호 | 영문부품명 | 부 품 명 | 수 량 | 공 급 환 | 시작일 | 종료일 | 시작차대번호 | 종료차대번호 |
|-----------------------|-----|---------|-------------------|--------------------------|------------------|-----|----------|----------|----------|-------------------|-------------------|
| PUMP ASS'Y, OIL | 1.2 | 1 | 15100-SAB-0000 | PUMP ASS'Y, OIL | 오일 펌프 앗세이 | 1 | Y | 20120307 | | KMYSABADSCC100001 | |
| | | 2 | 15101-SAB-0000 | BODY, OIL PUMP | 오일 펌프 보디 | 1 | N | 20120307 | 20120322 | KMYSABADSCC100001 | KMYSABADSCC100099 |
| GEAR, OIL PUMP DRIVEN | 1.2 | | 15101-SAB-0010 | BODY, OIL PUMP | 오일 펌프 보디 | 1 | N | 20120323 | | KMYSABADSCC100100 | |
| | | 3 | 15116-SAB-0000 | PLATE, OIL PUMP | 오일 펌프 플레이트 | 1 | N | 20120307 | | KMYSABADSCC100001 | |
| CHAIN, OIL PUMP | 1.2 | 4 | 15132-SAB-0000 | SHAFT, OIL PUMP | 오일 펌프 샤프트 | 1 | N | 20120307 | | KMYSABADSCC100001 | |
| | | 5 | 15133-SAB-0000 | GEAR, OIL PUMP DRIVEN | 오일 펌프 드리븐 스프라켓 | 1 | Y | 20120307 | | KMYSABADSCC100001 | |
| | | 6 | 15141-SAB-0000 | CHAIN, OIL PUMP | 오일 펌프 체인 | 1 | N | 20120307 | 20141231 | KMYSABADSCC100001 | KMYSABADSFC105004 |
| | | | 15141-SAB-0000-M1 | CHAIN, OIL PUMP(25H-52L) | 오일펌프 체인(25H-52L) | 1 | Y | 20150101 | | KMYSABADSFC105005 | |
| | | 7 | 1533A-BA8-0000 | ROTOR ASS'Y, OIL PUMP | 오일 펌프 로터 앗세이 | 1 | Y | 20120307 | | KMYSABADSCC100001 | |
| | | 8 | 15331-BA8-0000 | ROTOR, OIL PUMP INNER | 오일 펌프 인너 로터 | 1 | N | 20120307 | | KMYSABADSCC100001 | |
| | | 9 | 15332-BA8-0000 | ROTOR, OIL PUMP OUTER | 오일 펌프 아웃터 로터 | 1 | N | 20120307 | | KMYSABADSCC100001 | |
| | | 10 | 15711-SAB-0000 | SEPARATOR, OIL | 오일 세퍼레이터 | 1 | Y | 20120307 | | KMYSABADSCC100001 | |
| | | 11 | S3500-03010-1A | SCREW, PAN 3x10 | 팬 스크류 3x10 | 1 | N | 20120307 | | KMYSABADSCC100001 | |
| | | 12 | S4303-04065 | PIN, DOWEL 4x6.5 | 다우웰 핀 4x6.5 | 1 | Y | 20120307 | | KMYSABADSCC100001 | |
| | | 13 | S4510-10000 | CIR CLIP, EXTERNAL 10mm | 익스터널 써 클립 10mm | 1 | Y | 20120307 | | KMYSABADSCC100001 | |
| | | 14 | S6001-06012-00 | BOLT, FLANGE SH.6x12 | 후렌지 볼트 SH 6x12 | 2 | Y | 20120307 | | KMYSABADSCC100001 | |
| | | 15 | S6001-06028-00 | BOLT, FLANGE SH.6x28 | 후렌지 볼트 SH 6x28 | 2 | Y | 20120307 | | KMYSABADSCC100001 | |

E-06

GENERATOR 제네레이터

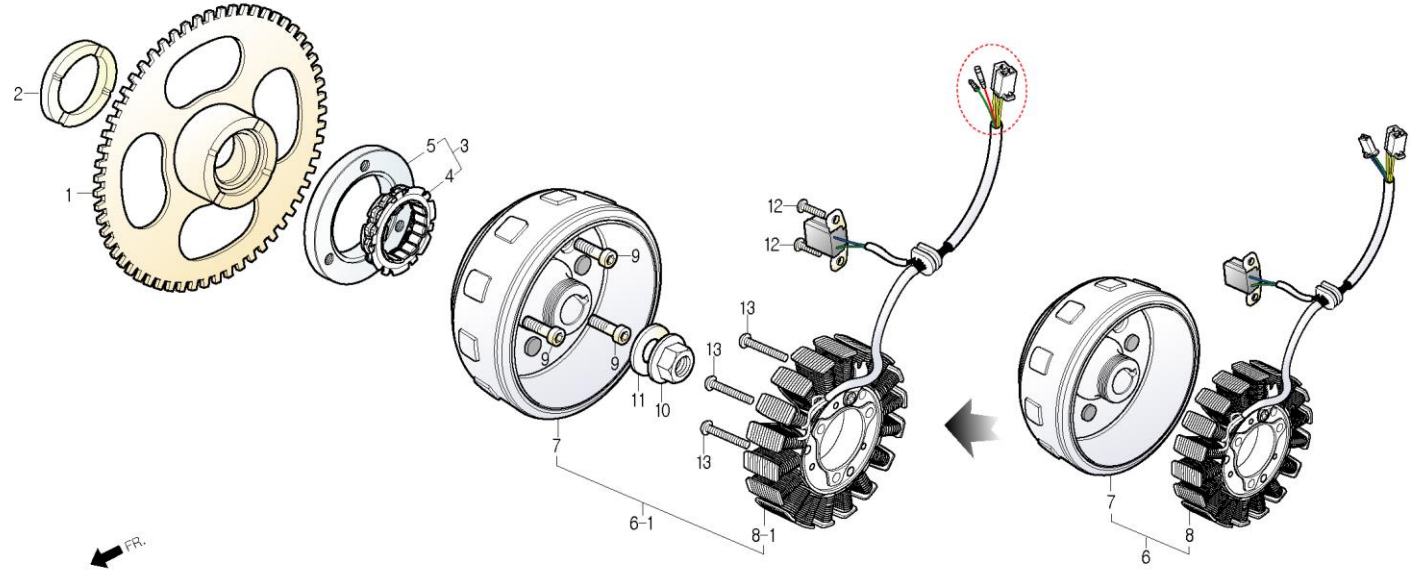

31120-SAB-0010 / 31200-SAB-0050 Set Exchange(Set 적용)

[셋트 적용 정보]

| 정비항목 Service item | FRT | Ref No. | 부품번호 | 영문부품명 | 부 품 명 | 수 량 | 공 급 환 | 시작일 | 종료일 | 시작차대번호 | 종료차대번호 | |
|----------------------------|-----|---------|-------------------|-----------------------------|-----------------|-----|----------|----------|----------|-------------------|-------------------|-------------------|
| GEAR COMP., START DRIVEN | 1.0 | 1 | 28110-SAB-0000 | GEAR COMP., START DRIVEN | 스타트 드리는 기어 콤프 | 1 | Y | 20120307 | | KMYSABADSCC100001 | | |
| | | 2 | 28114-BA8-0000 | COLLAR, STARTER DRIVEN GEAR | 스타터 드리는 기어 칼라 | 1 | Y | 20120307 | | KMYSABADSCC100001 | | |
| CLUTCH ASS'Y, START ONEWAY | 1.2 | 3 | 2812A-SAB-0000 | CLUTCH ASS'Y, START ONEWAY | 스타트 원웨이 클러치 앳세이 | 1 | Y | 20120307 | | KMYSABADSCC100001 | | |
| | | 4 | 28126-SAB-0000 | CLUTCH, ONEWAY | 원웨이 클러치 | 1 | N | 20120307 | | KMYSABADSCC100001 | | |
| STATOR COMP. | 1.0 | 5 | 28128-BA6-9010-M1 | OUTER, STARTING CLUTCH | 스타팅 클러치 아웃터 | 1 | N | 20120307 | | KMYSABADSCC100001 | | |
| | | 6 | 31100-SAB-0000 | GENERATOR ASS'Y, AC | A.C 제너레이터 앳세이 | 1 | N | N | 20120307 | 20130602 | KMYSABADSCC100001 | KMYSABADSDC102732 |
| | | 6-1 | 31100-SAB-0010 | GENERATOR ASS'Y, A.C. | A.C 제너레이터 앳세이 | 1 | Y | 20130603 | | KMYSABADSDC102733 | | |
| | | 7 | 31110-SAB-0000 | FLYWHEEL COMP. | 플라이휠 콤프 | 1 | N | 20120307 | | KMYSABADSCC100001 | | |
| | | 8 | 31120-SAB-0000 | STATOR COMP. | 스테이터 콤프 | 1 | N | N | 20120307 | 20130602 | KMYSABADSCC100001 | KMYSABADSDC102732 |
| | | 8-1 | 31120-SAB-0010 | STATOR COMP. | 스테이터 콤프 | 1 | Y | 20130603 | | KMYSABADSDC102733 | | |
| | | 9 | 90010-BA6-0000 | BOLT, SOCKET 8x18 | 소켓 볼트 8x18 | 3 | Y | 20120307 | | KMYSABADSCC100001 | | |
| | | 10 | 90231-BA6-8300 | NUT, LOCK 16mm | 로크 너트 16mm | 1 | Y | 20120307 | | KMYSABADSCC100001 | | |
| | | 11 | 90462-BA6-0000 | WASHER, THRUST 16mm | 쓰러스트 와셔 16mm | 1 | Y | 20120307 | | KMYSABADSCC100001 | | |
| | | 12 | S3500-05016-0A | SCREW, PAN 5x16 | 팬 스크류 5x16 | 2 | Y | 20120307 | | KMYSABADSCC100001 | | |
| | | 13 | S3500-05032-0A | SCREW, PAN 5x32 | 팬 스크류 5x32 | 3 | Y | 20120307 | | KMYSABADSCC100001 | | |

E-07

STARTER MOTOR 스타터 모터

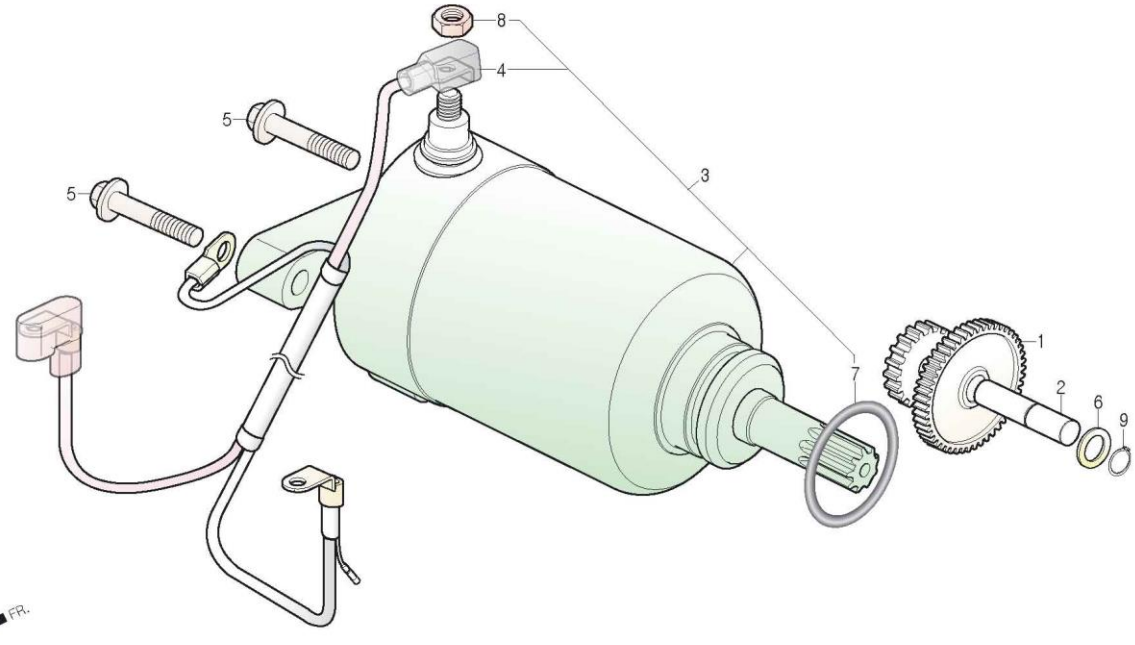

[셋트 적용 정보]

| 정비항목 Service item | FRT | Ref No. | 부품번호 | 영문부품명 | 부 품 명 | 수 량 | 공 급 환 | 시작일 | 종료일 | 시작차대번호 | 종료차대번호 |
|-------------------------|-----|---------|----------------|-------------------------|----------------|-----|----------|----------|-----|-------------------|--------|
| GEAR, STARTER REDUCTION | 1.0 | 1 | 28101-SAB-0000 | GEAR, STARTER REDUCTION | 스타터 리덕션 기어 | 1 | Y | 20120307 | | KMYSABADSCC100001 | |
| | | 2 | 28102-SAB-0000 | SHAFT, REDUCTION GEAR | 리덕션 기어 샤프트 | 1 | Y | 20120307 | | KMYSABADSCC100001 | |
| MOTOR ASS'Y, START | 0.3 | 3 | 31200-SAB-0010 | MOTOR ASS'Y, START | 스타트 모터 앳세이 | 1 | Y | 20120307 | | KMYSABADSCC100001 | |
| | | 4 | 32410-SAB-0010 | CABLE, START MOTOR | 스타트 모터 케이블 | 1 | Y | 20120307 | | KMYSABADSCC100001 | |
| | | 5 | 90117-BA6-0000 | BOLT, FLANGE 6x28 | 후렌지 볼트 6x28 | 2 | Y | 20120307 | | KMYSABADSCC100001 | |
| | | 6 | 90459-BA6-0000 | WASHER, THRUST 12mm | 쓰러스트 와셔 12mm | 1 | Y | 20120307 | | KMYSABADSCC100001 | |
| | | 7 | 91309-BA6-0030 | O-RING, 24.4x3.1 | 오-링 24.4x3.1 | 1 | Y | 20120307 | | KMYSABADSCC100001 | |
| | | 8 | S4002-06080-0S | NUT, HEX 6mm(Y) | 헥스 너트 6mm(Y) | 1 | Y | 20120307 | | KMYSABADSCC100001 | |
| | | 9 | S4510-12000 | CIR CLIP, EXTERNAL 12mm | 익스터널 써 클립 12mm | 1 | Y | 20120307 | | KMYSABADSCC100001 | |

E-08

LEFT CRANK CASE COVER 레프트 크랭크 케이스 커버

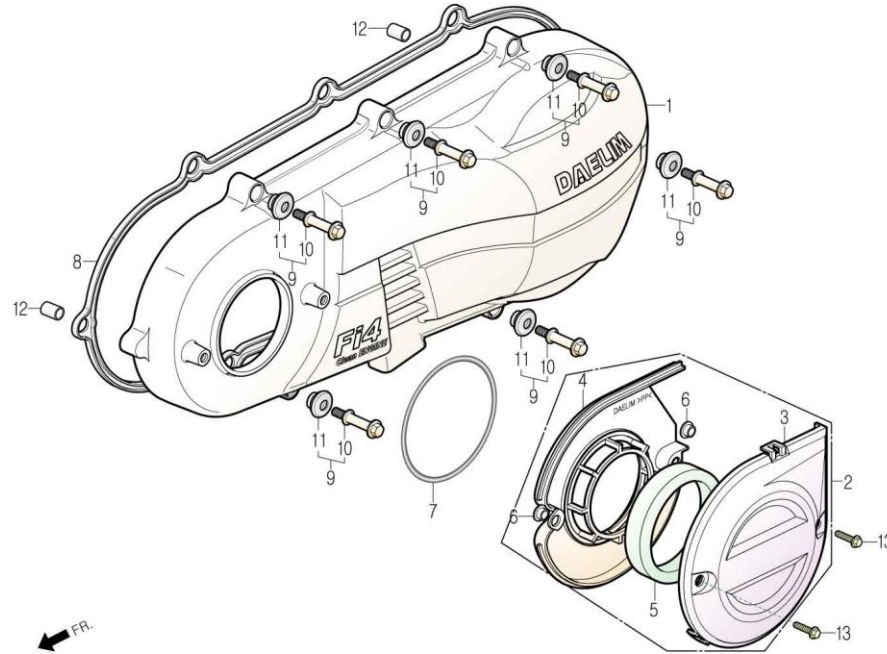

[셋트 적용 정보]

| 정비항목 Service item | FRT | Ref No. | 부품번호 | 영문부품명 | 부 품 명 | 수 량 | 공 급 환 | 시작일 | 종료일 | 시작차대번호 | 종료차대번호 |
|-------------------------|-----|---------|----------------|-----------------------------|-------------------|-----|----------|----------|-----|-------------------|--------|
| COVER, LH.CRANK CASE | 0.2 | 1 | 11341-SAB-0000 | COVER, LH.CRANK CASE | LH. 크랭크 케이스 커버 | 1 | Y | 20120307 | | KMYSABADSCC100001 | |
| | | 2 | 11350-SAB-0000 | COVER ASS'Y, CVT DUST | CVT 더스트 커버 앞세이 | 1 | Y | 20120307 | | KMYSABADSCC100001 | |
| ELEMENT, CVT DUST COVER | 0.2 | 3 | 11351-SAB-0000 | COVER, CVT DUST UPPER | CVT 더스트 어퍼 커버 | 1 | N | 20120307 | | KMYSABADSCC100001 | |
| | | 4 | 11352-SAB-0000 | COVER, CVT DUST LOWER | CVT 더스트 로우어 커버 | 1 | N | 20120307 | | KMYSABADSCC100001 | |
| | | 5 | 11355-SAB-0000 | ELEMENT, CVT DUST COVER | CVT 더스트 커버 엘리먼트 | 1 | N | 20120307 | | KMYSABADSCC100001 | |
| | | 6 | 11356-SAB-0000 | COLLAR, CVT DUST COVER | CVT 더스트 커버 칼라 | 2 | N | 20120307 | | KMYSABADSCC100001 | |
| | | 7 | 11357-SAB-0000 | SEAL, CVT DUST COVER | CVT 더스트 커버 시일 | 1 | Y | 20120307 | | KMYSABADSCC100001 | |
| | | 8 | 11395-SAB-0000 | GASKET, LH.CRANK CASE COVER | LH. 크랭크케이스 커버 가스켓 | 1 | Y | 20120307 | | KMYSABADSCC100001 | |
| | | 9 | 9000B-SC1-0000 | BOLT ASS'Y, SPECIAL 6x37 | 스페셜 볼트 앞세이 6x37 | 5 | Y | 20120307 | | KMYSABADSCC100001 | |
| | | 10 | 90007-SC1-0000 | BOLT, SPECIAL 6x37 | 스페셜 볼트 6x37 | 6 | N | 20120307 | | KMYSABADSCC100001 | |
| | | 11 | 90543-SE5-0000 | RUBBER, MOUNT | 마운트 러버 | 6 | N | 20120307 | | KMYSABADSCC100001 | |
| | | 12 | 90704-SAB-0000 | PIN, KNOCK 10x19 | 노크 핀 10x19 | 2 | Y | 20120307 | | KMYSABADSCC100001 | |
| | | 13 | S6001-06016-07 | BOLT, FLANGE SH.6x16 | 후렌지 볼트 SH 6x16 | 2 | Y | 20120307 | | KMYSABADSCC100001 | |

E-09

DRIVE FACE 드라이브 페이스

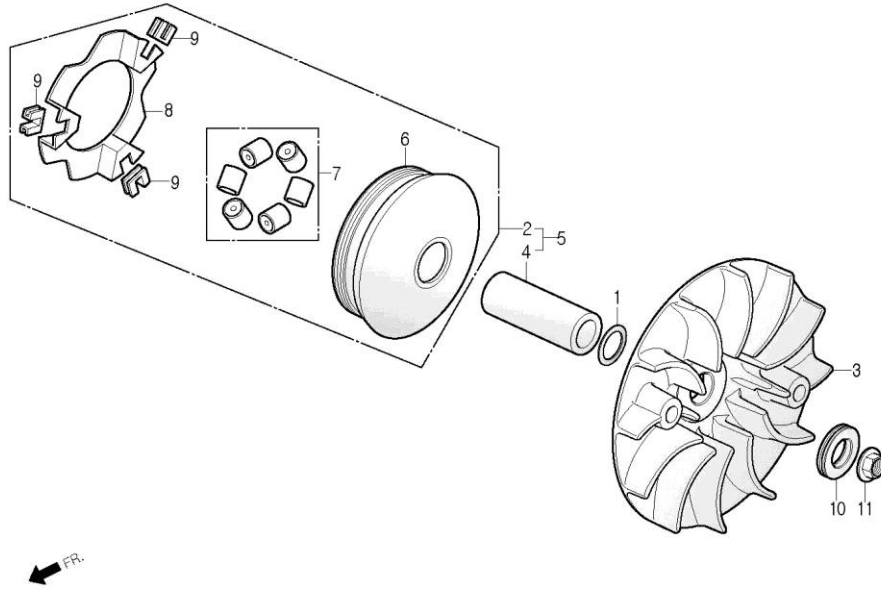

[셋트 적용 정보]

| 정비항목 Service item | FRT | Ref No. | 부품번호 | 영문부품명 | 부 품 명 | 수 량 | 공 급 환 | 시작일 | 종료일 | 시작차대번호 | 종료차대번호 |
|---------------------------|-----|------------|----------------|---------------------------|-------------------|--------|-------------|----------|-----|-------------------|--------|
| FACE, DRIVE | 0.4 | 1 | 14775-BA6-0000 | SEAT, VALVE SPRING OUTER | 밸브 스프링 아웃터 시트 | 1 | Y | 20120307 | | KMYSABADSCC100001 | |
| | | 2 | 22010-SAB-0020 | FACE ASS'Y, MOVABLE DRIVE | 무브어블 드라이브 페이스 앞세이 | 1 | N | 20120307 | | KMYSABADSCC100001 | |
| BOSS, DRIVE FACE | 0.4 | 3 | 22102-SAB-0020 | FACE, DRIVE | 드라이브 페이스 | 1 | Y | 20120307 | | KMYSABADSCC100001 | |
| | | 4 | 22105-SAB-0000 | BOSS, DRIVE FACE | 드라이브 페이스 보스 | 1 | N | 20120307 | | KMYSABADSCC100001 | |
| FACE COMP., MOVABLE DRIVE | 0.4 | 5 | 2211A-SAB-0020 | FACE SET, MOVABLE DRIVE | 무브어블 드라이브 페이스 셋트 | 1 | Y | 20120307 | | KMYSABADSCC100001 | |
| ROLLER COMP, WEIGHT | 0.5 | 6 | 22110-SAB-0020 | FACE COMP., MOVABLE DRIVE | 무브어블 드라이브 페이스 콤프 | 1 | N | 20120307 | | KMYSABADSCC100001 | |
| | | 7 | 22121-SA1-0100 | ROLLER COMP, WEIGHT 13g | 웨이트 롤러 콤프 13g | 6 | Y | 20120307 | | KMYSABADSCC100001 | |
| | | 8 | 22131-SA1-0200 | PLATE, RAMP | 램프 플레이트 | 1 | N | 20120307 | | KMYSABADSCC100001 | |
| | | 9 | 22132-SA1-0200 | PIECE, SLIDE | 슬라이드 피스 | 3 | Y | 20120307 | | KMYSABADSCC100001 | |
| | | 10 | 42312-BA7-0000 | COLLAR, RR.AXLE | 리어 액슬 칼라 | 1 | Y | 20120307 | | KMYSABADSCC100001 | |
| | | 11 | S4050-12080 | NUT, FLANGE 12mm | 후렌지 너트 12mm | 1 | Y | 20120307 | | KMYSABADSCC100001 | |

E-10

DRIVEN FACE 드러븐 페이스

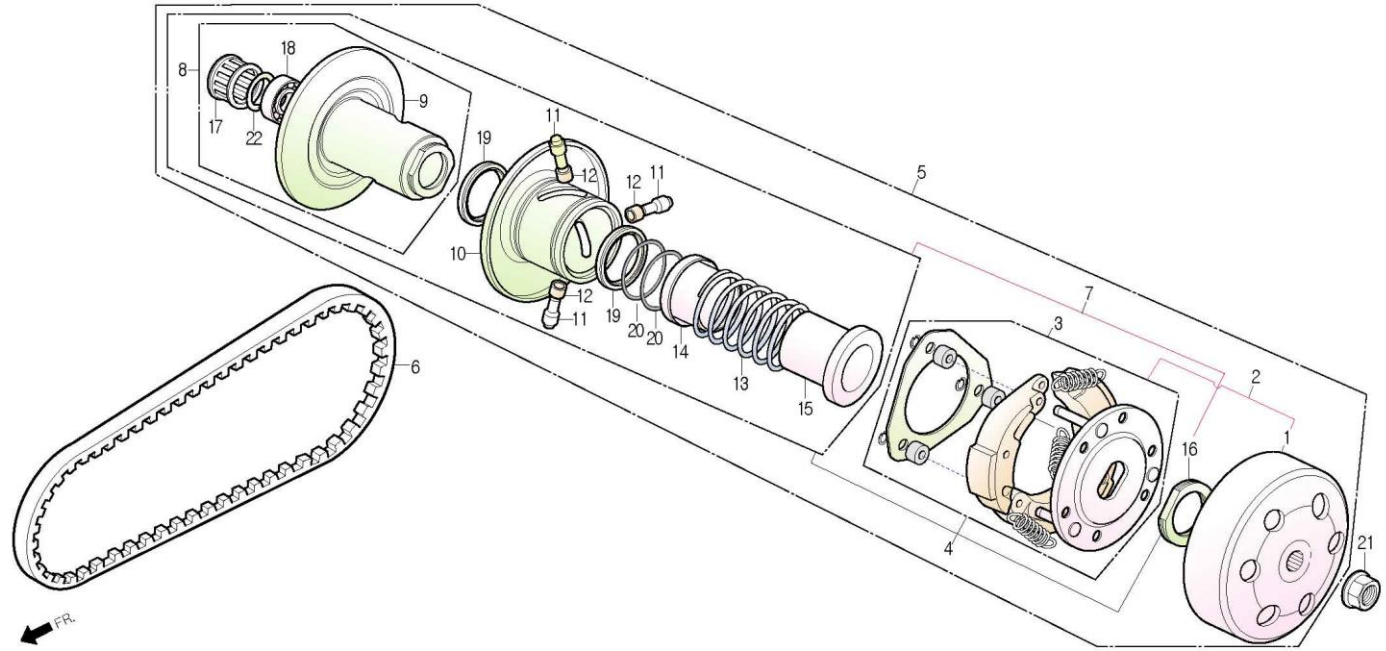

| 정비항목 Service item | FRT | Ref No. | 부품번호 | 영문부품명 | 부 품 명 | 수 량 | 공 급 환 | 시작일 | 종료일 | 시작차대번호 | 종료차대번호 |
|--------------------------|-----|---------|-------------------|----------------------------|-----------------|-----|----------|----------|----------|-------------------|-------------------|
| OUTER, CLUTCH | 0.4 | 1 | 22100-SA2-0000 | OUTER, CLUTCH | 클러치 아웃터 | 1 | N | 20120307 | 20140225 | KMYSABADSCC100001 | KMYSABADSEC103819 |
| | | | 22100-SA2-1000-M1 | OUTER, CLUTCH | 클러치 아웃터 | 1 | Y | 20140226 | | KMYSABADSEC103820 | |
| PLATE ASS'Y, DRIVE | 0.6 | 2 | 2230A-SAB-0000 | PLATE UNIT, DRIVE | 드라이브 플레이트 유닛 | 1 | N | 20120307 | | KMYSABADSCC100001 | |
| | | 3 | 22300-SAB-0000 | PLATE ASS'Y, DRIVE | 드라이브 플레이트 앞세이 | 1 | N | 20120307 | 20140225 | KMYSABADSCC100001 | KMYSABADSEC103819 |
| BELT, DRIVE | 0.4 | | 22300-SAB-1000-M1 | PLATE ASS'Y, DRIVE | 드라이브 플레이트 앞세이 | 1 | Y | 20140226 | | KMYSABADSEC103820 | |
| | | 4 | 2301A-SAB-0000 | PULLEY SUB ASS'Y, DRIVEN | 드러븐 폴리 서브 앞세이 | 1 | N | 20120307 | 20140225 | KMYSABADSCC100001 | KMYSABADSEC103819 |
| FACE ASS'Y, DRIVEN | 0.6 | | 2301A-SAB-1000-M1 | PULLEY SUB ASS'Y, DRIVEN | 드러븐 폴리 서브 앞세이 | 1 | N | 20140226 | 20140817 | KMYSABADSEC103820 | KMYSABADSEC104597 |
| | | | 2301A-SAB-1010-M1 | PULLEY SUB ASS'Y, DRIVEN | 드러븐 폴리 서브 앞세이 | 1 | N | 20140818 | | KMYSABADSEC104598 | |
| PULLEY SUB ASS'Y, DRIVEN | 0.4 | 5 | 23010-SAB-0000 | PULLEY ASS'Y, DRIVEN | 드러븐 폴리 앞세이 | 1 | N | 20120307 | 20140225 | KMYSABADSCC100001 | KMYSABADSEC103819 |
| | | | 23010-SAB-1000-M1 | PULLEY ASS'Y, DRIVEN | 드러븐 폴리 앞세이 | 1 | N | 20140226 | 20140817 | KMYSABADSEC103820 | KMYSABADSEC104597 |
| | | | 23010-SAB-1010-M1 | PULLEY ASS'Y, DRIVEN | 드러븐 폴리 앞세이 | 1 | Y | 20140818 | | KMYSABADSEC104598 | |
| | | 6 | 23100-SAB-0000-M3 | BELT, DRIVE(BANDO) | 드라이브 벨트(반도) | 1 | Y | 20120307 | | KMYSABADSCC100001 | |
| | | 7 | 2320A-SAB-0000 | SUB UNIT, DRIVEN PULLEY | 드러븐 폴리 서브 유닛 | 1 | N | 20120307 | | KMYSABADSCC100001 | |
| | | 8 | 23200-SAB-0000 | FACE ASS'Y, DRIVEN | 드러븐 페이스 앞세이 | 1 | N | 20120307 | 20140225 | KMYSABADSCC100001 | KMYSABADSEC103819 |
| | | | 23200-SAB-1000-M1 | FACE ASS'Y, DRIVEN | 드러븐 페이스 앞세이 | 1 | N | 20140226 | 20140817 | KMYSABADSEC103820 | KMYSABADSEC104597 |
| | | | 23200-SAB-1010-M1 | FACE ASS'Y, DRIVEN | 드러븐 페이스 앞세이 | 1 | N | 20140818 | | KMYSABADSEC104598 | |
| | | 9 | 23210-SAB-0000 | FACE COMP., DRIVEN | 드러븐 페이스 콤프 | 1 | N | 20120307 | 20140225 | KMYSABADSCC100001 | KMYSABADSEC103819 |
| | | | 23210-SAB-1000-M1 | FACE COMP., DRIVEN | 드러븐 페이스 콤프 | 1 | N | 20140226 | 20140817 | KMYSABADSEC103820 | KMYSABADSEC104597 |
| | | | 23210-SAB-1010-M1 | FACE COMP., DRIVEN | 드러븐 페이스 콤프 | 1 | N | 20140818 | | KMYSABADSEC104598 | |
| | | 10 | 23220-SA2-0010 | FACE COMP, MOVABLE DRIVEN. | 무브어블 드러븐 페이스 콤프 | 1 | N | 20120307 | 20140225 | KMYSABADSCC100001 | KMYSABADSEC103819 |
| | | | 23220-SA2-1000-M1 | FACE COMP, MOVABLE DRIVEN. | 무브어블 드러븐 페이스 콤프 | 1 | N | 20140226 | 20140817 | KMYSABADSEC103820 | KMYSABADSEC104597 |
| | | | 23220-SA2-1010-M1 | FACE COMP, MOVABLE DRIVEN. | 무브어블 드러븐 페이스 콤프 | 1 | N | 20140818 | | KMYSABADSEC104598 | |

E-10

DRIVEN FACE 드러븐 페이스

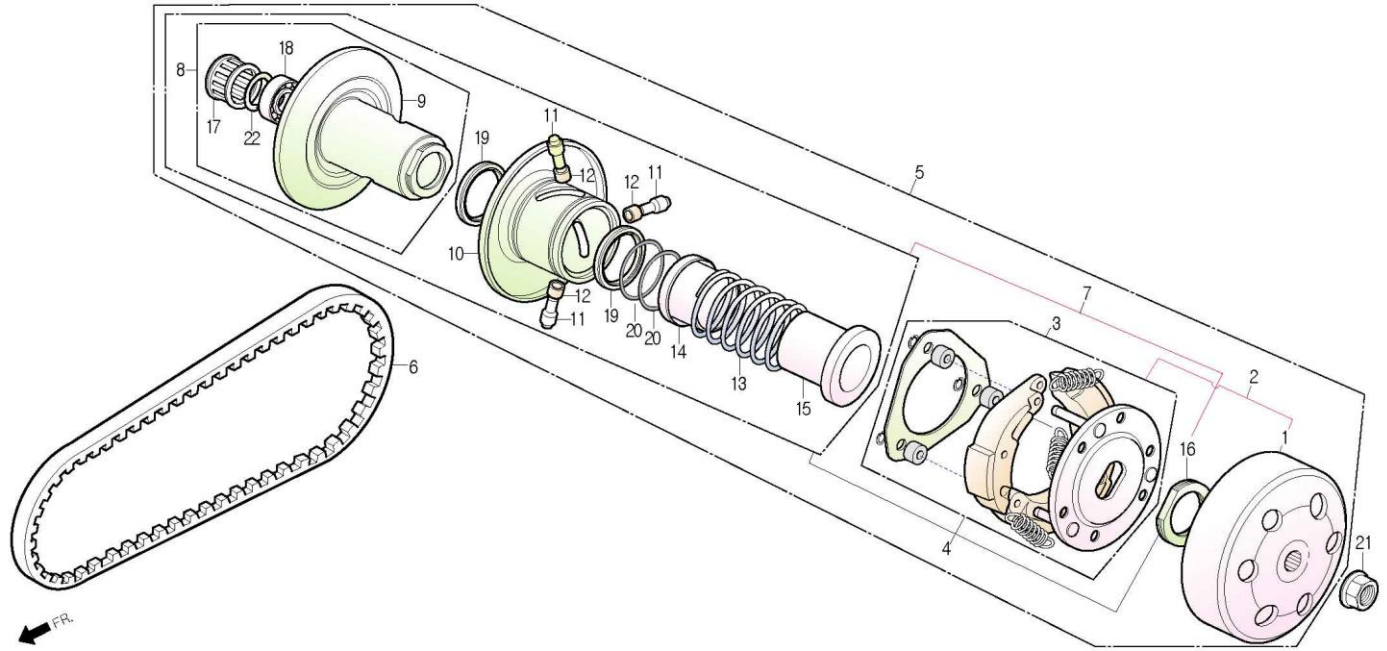

| 정비항목 Service item | FRT | Ref No. | 부품번호 | 영문부품명 | 부 품 명 | 수 량 | 공 급 회 환 | 시작일 | 종료일 | 시작차대번호 | 종료차대번호 |
|----------------------|-----|---------|-------------------|----------------------------|-----------------|-----|------------|----------|----------|-------------------|-------------------|
| | | 11 | 23225-SA2-0000 | PIN, ROLLER GUIDE | 롤러 가이드 핀 | 3 | N N | 20120307 | 20140225 | KMYSABADSCC100001 | KMYSABADSEC103819 |
| | | | 2322A-SA2-1000-M1 | ROLLER GUIDE ASS'Y | 롤러 가이드 앗세이 | 3 | N N | 20140226 | 20140817 | KMYSABADSEC103820 | KMYSABADSFC104597 |
| | | | 23225-SA2-1010-M1 | PIN, ROLLER GUIDE | 롤러 가이드 핀 | 3 | N | 20140818 | | KMYSABADSFC104598 | |
| | | 12 | 23226-SC1-0000 | ROLLER, GUIDE | 가이드 롤러 | 3 | N N | 20120307 | 20140817 | KMYSABADSCC100001 | KMYSABADSFC104597 |
| | | | 23226-SA2-1000-M1 | ROLLER, GUIDE | 가이드 롤러 | 3 | N | 20140818 | | KMYSABADSFC104598 | |
| | | 13 | 23233-SAB-0000 | SPRING, DRIVEN FACE | 드러븐 페이스 스프링 | 1 | N N | 20120307 | 20140225 | KMYSABADSCC100001 | KMYSABADSEC103819 |
| | | | 23233-SAB-1000-M1 | SPRING, DRIVEN FACE | 드러븐 페이스 스프링 | 1 | N | 20140226 | | KMYSABADSEC103820 | |
| | | 14 | 23237-SA0-0000 | COLLAR, SEAL | 시일 칼라 | 1 | N N | 20120307 | 20140225 | KMYSABADSCC100001 | KMYSABADSEC103819 |
| | | | 23237-SA2-1000-M1 | COLLAR, SEAL | 시일 칼라 | 1 | N | 20140226 | | KMYSABADSEC103820 | |
| | | 15 | 23238-SE5-0100 | COLLAR, SPRING | 스프링 칼라 | 1 | N N | 20120307 | 20140225 | KMYSABADSCC100001 | KMYSABADSEC103819 |
| | | | 23238-SA2-1000-M1 | COLLAR, SPRING | 스프링 칼라 | 1 | N N | 20140226 | 20140817 | KMYSABADSEC103820 | KMYSABADSFC104597 |
| | | | 23238-SA2-1010-M1 | COLLAR, SPRING | 스프링 칼라 | 1 | N | 20140818 | | KMYSABADSFC104598 | |
| | | 16 | 90202-SE5-0000 | NUT, SPECIAL 28mm | 스페셜 너트 28mm | 1 | N N | 20120307 | 20140225 | KMYSABADSCC100001 | KMYSABADSEC103819 |
| | | | 90202-SA2-1000-M1 | NUT, SPECIAL 28mm | 스페셜 너트 28mm | 1 | N | 20140226 | | KMYSABADSEC103820 | |
| | | 17 | 91001-SA1-0000 | BEARING, NEEDLE | 니들 베어링 | 1 | N N | 20120307 | 20140225 | KMYSABADSCC100001 | KMYSABADSEC103819 |
| | | | 91001-SA2-1000-M1 | BEARING, NEEDLE 20x29x18 | 니들 베어링 22x29x18 | 1 | N | 20140226 | | KMYSABADSEC103820 | |
| | | 18 | 91004-SA0-0020-M1 | BEARING, RADIAL BALL 6902U | 레디얼 볼 베어링 6902U | 1 | N N | 20120307 | 20140225 | KMYSABADSCC100001 | KMYSABADSEC103819 |
| | | | 91004-SA2-1000-M1 | BEARING, RADIAL BALL 6902U | 레디얼 볼 베어링 6902U | 1 | N | 20140226 | | KMYSABADSEC103820 | |
| | | 19 | 91211-SE5-0130 | OIL SEAL 34x39x3 | 오일 시일 34x39x3 | 2 | N N | 20120307 | 20140225 | KMYSABADSCC100001 | KMYSABADSEC103819 |
| | | | 91211-SA2-1000-M1 | OIL SEAL 34x41x4 | 오일 시일 34x41x4 | 2 | N | 20140226 | | KMYSABADSEC103820 | |
| | | 20 | 91351-SE5-1000 | O-RING 38.5x2 | 오-링 38.5x2 | 2 | N N | 20120307 | 20140225 | KMYSABADSCC100001 | KMYSABADSEC103819 |
| | | | 91351-SA2-1000-M1 | O-RING 38.8x1.9 | 오-링 38.8x1.9 | 2 | N | 20140226 | | KMYSABADSEC103820 | |

E-10

DRIVEN FACE
드러븐 페이스

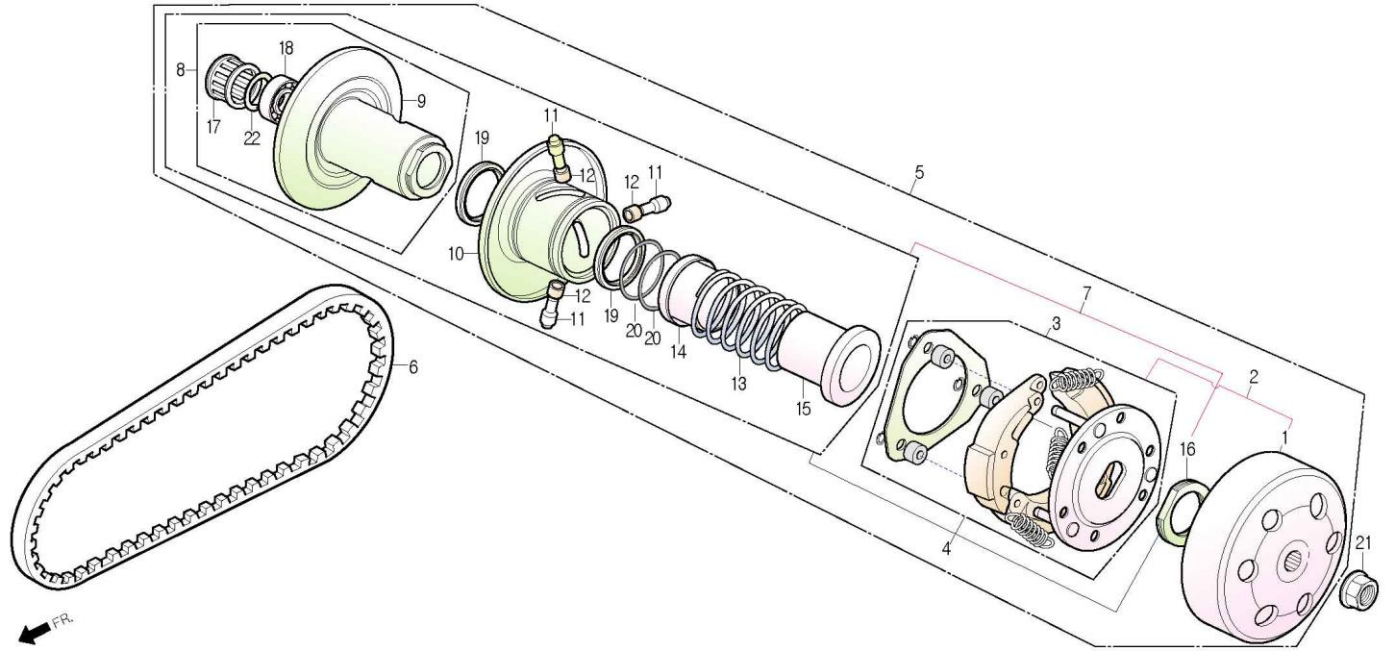

| 정비항목 Service item | FRT | Ref No. | 부품번호 | 영문부품명 | 부 품 명 | 수 량 | 공 급 회 | 시작일 | 종료일 | 시작차대번호 | 종료차대번호 |
|----------------------|-----|---------|-------------|-------------------------|---------------|-----|----------|----------|-----|-------------------|--------|
| | | 21 | S4050-12080 | NUT, FLANGE 12mm | 후렌지 너트 12mm | 1 | Y | 20120307 | | KMYSABADSCC100001 | |
| | | 22 | S4520-28000 | CIR CLIP, INTERNAL 28mm | 인터널 씨 클립 28mm | 1 | N | 20120307 | | KMYSABADSCC100001 | |

E-11

CRANK CASE 크랭크 케이스

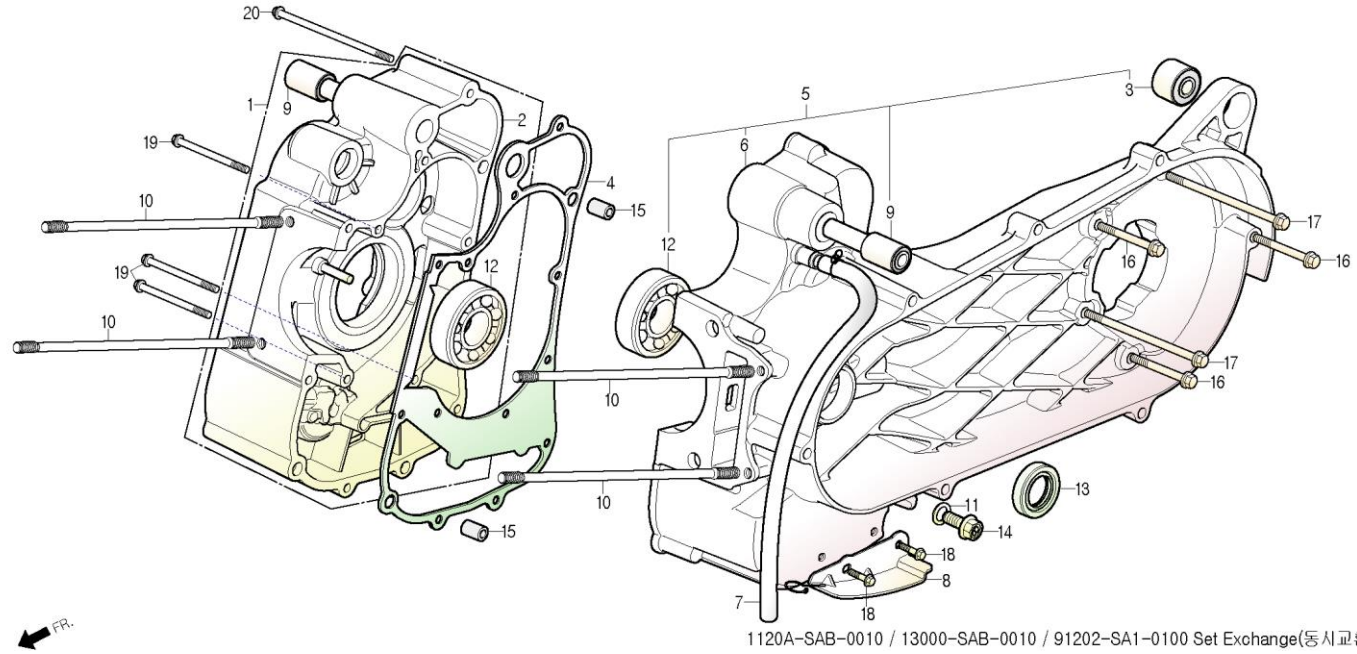

1120A-SAB-0010 / 13000-SAB-0010 / 91202-SA1-0100 Set Exchange(동시교환)

[셋트 적용 정보]

| 정비항목 Service item | FRT | Ref No. | 부품번호 | 영문부품명 | 부 품 명 | 수 량 | 공 급 환 | 시작일 | 종료일 | 시작차대번호 | 종료차대번호 | |
|---------------------------|------|---------|-------------------|------------------------------|------------------|-----|----------|----------|----------|-------------------|-------------------|-------------------|
| CASE COMP., RH.CRANK | *2.7 | 1 | 1110A-SAB-0010 | CASE ASS'Y, RH.CRANK | RH. 크랭크 케이스 앞세이 | 1 | Y | 20120307 | | KMYSABADSCC100001 | | |
| | | 2 | 11100-SAB-0010 | CASE COMP., RH.CRANK | RH. 크랭크 케이스 콤프 | 1 | N | 20120307 | | KMYSABADSCC100001 | | |
| CASE COMP., LH.CRANK | 2.7 | 3 | 11102-SE5-0040-M1 | RUBBER BUSH, ENGINE HANGER | 엔진 행거 러버 부쉬 | 1 | Y | 20120307 | | KMYSABADSCC100001 | | |
| | | 4 | 11191-SAB-0000 | GASKET, CRANK CASE | 크랭크 케이스 가스켓 | 1 | Y | 20120307 | | KMYSABADSCC100001 | | |
| BEARING, RADIAL BALL 6207 | 3.0 | 5 | 1120A-SAB-0000 | CASE ASS'Y, LH.CRANK | LH. 크랭크 케이스 앞세이 | 1 | N | N | 20120307 | 20120416 | KMYSABADSCC100001 | KMYSABADSCC100340 |
| | | | 1120A-SAB-0010 | CASE ASS'Y, LH.CRANK | LH. 크랭크 케이스 앞세이 | 1 | Y | 20120417 | | KMYSABADSCC100341 | | |
| OIL SEAL 22x39x7 | 0.7 | 6 | 11200-SAB-0000 | CASE COMP., LH.CRANK | LH. 크랭크 케이스 콤프 | 1 | N | N | 20120307 | 20120416 | KMYSABADSCC100001 | KMYSABADSCC100340 |
| | | | 11200-SAB-0010 | CASE COMP., LH.CRANK | LH. 크랭크 케이스 콤프 | 1 | N | 20120417 | | KMYSABADSCC100341 | | |
| | | 7 | 15761-SAB-0000 | TUBE, BREATHER | 브리더 튜브 | 1 | Y | 20120307 | | KMYSABADSCC100001 | | |
| | | 8 | 50502-SAB-0000 | STAY, MAIN STAND STOPPER | 메인 스탠드 스토퍼 스테이 | 1 | Y | 20120307 | | KMYSABADSCC100001 | | |
| | | 9 | 52147-SZ1-0000 | BUSH A, ENGINE HANGER RUBBER | 엔진 행거 러버 부쉬 A | 2 | Y | 20120307 | | KMYSABADSCC100001 | | |
| | | 10 | 90031-BA8-0000 | BOLT, CYLINDER STUD | 실린더 스테드 볼트 | 4 | Y | 20120307 | | KMYSABADSCC100001 | | |
| | | 11 | 90407-BA6-0000 | PACKING, DRAIN COCK 12.5x20 | 드레인 콕 팩킹 12.5x20 | 1 | Y | 20120307 | | KMYSABADSCC100001 | | |
| | | 12 | 91005-BA6-9610-M1 | BEARING, RADIAL BALL 6207 | 레디얼 볼 베어링 6207 | 2 | Y | 20120307 | | KMYSABADSCC100001 | | |
| | | 13 | 91203-SA1-0000 | OIL SEAL 22x39x7 | 오일 시일 22x39x7 | 1 | Y | N | 20120307 | 20120416 | KMYSABADSCC100001 | KMYSABADSCC100340 |
| | | | 91202-SA1-0100 | OIL SEAL 25x42x7 | 오일 시일 25x42x7 | 1 | Y | 20120417 | | KMYSABADSCC100341 | | |
| | | 14 | S2800-12000 | BOLT, DRAIN PLUG 12mm | 드레인 플러그 볼트 12mm | 1 | Y | 20120307 | | KMYSABADSCC100001 | | |
| | | 15 | S4301-10160 | PIN, DOWEL 10x16 | 다우엘 핀 10x16 | 2 | Y | 20120307 | | KMYSABADSCC100001 | | |
| | | 16 | S5801-08035-00 | BOLT, FLANGE 8x35 | 후렌지 볼트 8x35 | 3 | Y | 20120307 | | KMYSABADSCC100001 | | |
| | | 17 | S5801-08080-00 | BOLT, FLANGE 8x80 | 후렌지 볼트 8x80 | 2 | Y | 20120307 | | KMYSABADSCC100001 | | |
| | | 18 | S6001-06016-07 | BOLT, FLANGE SH.6x16 | 후렌지 볼트 SH 6x16 | 2 | Y | 20120307 | | KMYSABADSCC100001 | | |

E-11

CRANK CASE 크랭크 케이스

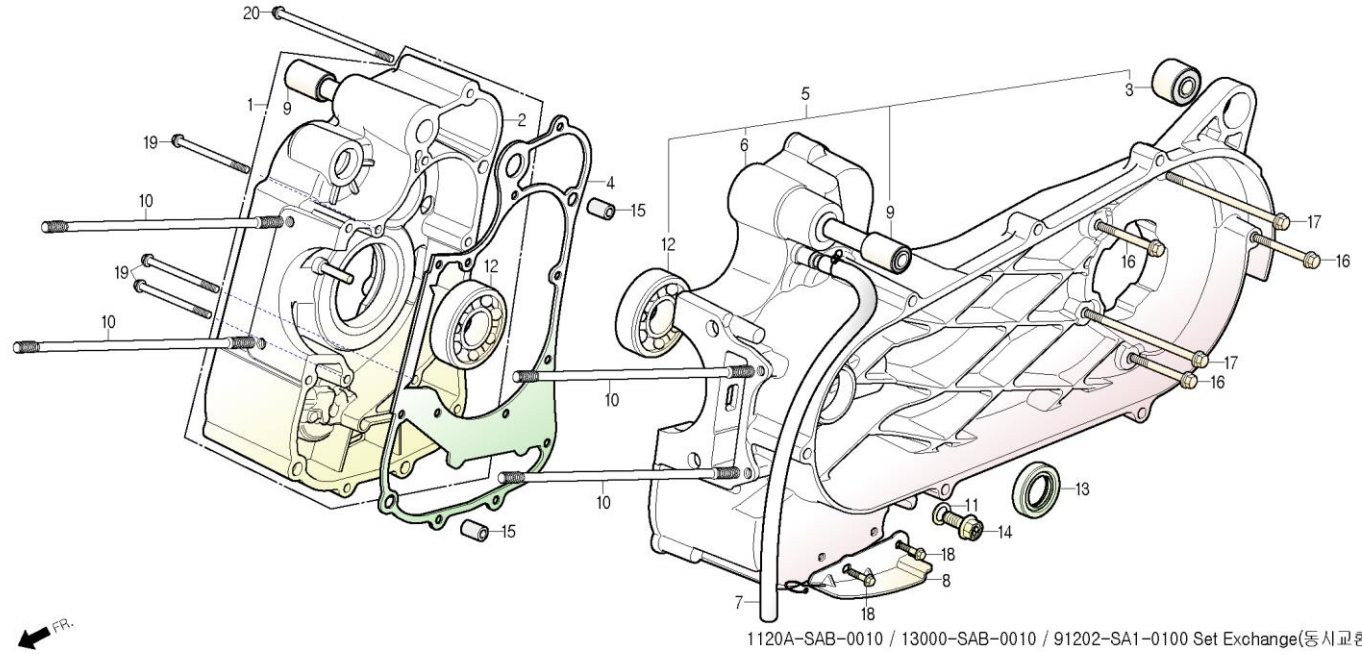

1120A-SAB-0010 / 13000-SAB-0010 / 91202-SA1-0100 Set Exchange(동시교환)

[셋트 적용 정보]

| 정비항목 Service item | FRT | Ref No. | 부품번호 | 영문부품명 | 부 품 명 | 수 량 | 공 급 회 환 | 시작일 | 종료일 | 시작차대번호 | 종료차대번호 |
|----------------------|-----|---------|----------------|----------------------|----------------|-----|------------|----------|-----|-------------------|--------|
| | | 19 | S6001-06055-00 | BOLT, FLANGE SH.6x55 | 후렌지 볼트 SH 6x55 | 3 | Y | 20120307 | | KMYSABADSCC100001 | |
| | | 20 | S6001-06080-00 | BOLT, FLANGE SH.6x80 | 후렌지 볼트 SH 6x80 | 1 | Y | 20120307 | | KMYSABADSCC100001 | |

E-12

TRANSMISSION 트랜스미션

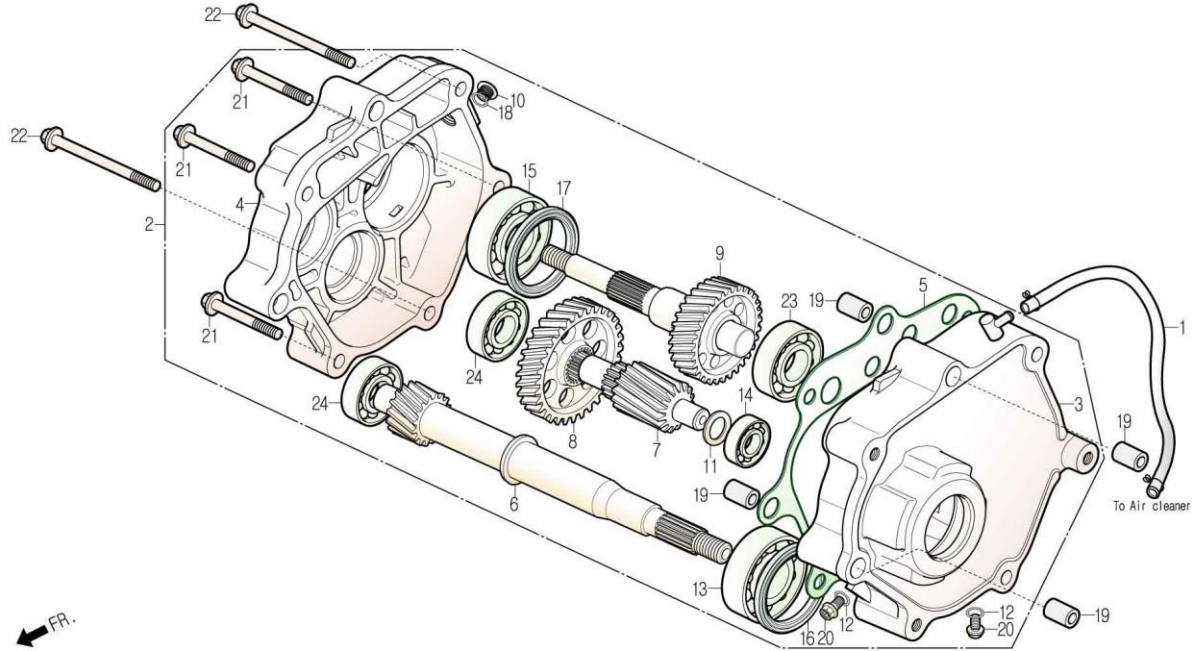

[셋트 적용 정보]

| 정비항목 Service item | FRT | Ref No. | 부품번호 | 영문부품명 | 부 품 명 | 수 량 | 공 급 형 식 | 시작일 | 종료일 | 시작차대번호 | 종료차대번호 | |
|------------------------------|-----|---------|-------------------|--------------------------------|---------------------|--------|------------------|----------|----------|-------------------|-------------------|-------------------|
| TRANSMISSION ASS'Y | 1.0 | 1 | 1122A-SAB-0000 | TUBE ASS'Y, BREATHER | 브리더 튜브 앞세이 | 1 | Y | 20120307 | | KMYSABADSCC100001 | | |
| COVER, TRANSMISSION | 0.9 | 2 | 2130A-SAB-0000 | TRANSMISSION ASS'Y | 트랜스미션 앞세이 | 1 | N | Y | 20120307 | 20131022 | KMYSABADSCC100001 | KMYSABADSEC103393 |
| | | | 2130A-SAB-0010 | TRANSMISSION ASS'Y | 트랜스미션 앞세이 | 1 | Y | | 20131023 | | KMYSABADSEC103394 | |
| .BEARING, RADIAL BALL 6302 | | 3 | 21300-SAB-0000 | CASE COMP., TRANSMISSION | 트랜스미션 케이스 콤프 | 1 | Y | | 20120307 | | KMYSABADSCC100001 | |
| .BEARING, RADIAL BALL 6205ZZ | | 4 | 21301-SAB-0000 | COVER, TRANSMISSION | 트랜스미션 커버 | 1 | Y | | 20120307 | | KMYSABADSCC100001 | |
| .SEAL, OIL 34x52x7 | | 5 | 21395-SAB-0000 | GASKET, MISSION COVER | 미션 커버 가스켓 | 1 | Y | | 20120307 | | KMYSABADSCC100001 | |
| CASE COMP., TRANSMISSION | 0.9 | 6 | 23411-SAB-0000 | SHAFT, DRIVE | 드라이브 샤프트 | 1 | N | Y | 20120307 | 20130131 | KMYSABADSCC100001 | KMYSABADSDC102033 |
| .BEARING, RADIAL BALL 62/22 | | | 23411-SAB-0010 | SHAFT, DRIVE | 드라이브 샤프트 | 1 | N | Y | 20130201 | 20131022 | KMYSABADSDC102034 | KMYSABADSEC103393 |
| .BEARING, RADIAL BALL 6204 | | | 23411-SAB-0000-M1 | SHAFT, DRIVE | 드라이브 샤프트 | 1 | Y | | 20131023 | | KMYSABADSEC103394 | |
| .BEARING, BALL 6301 | | 7 | 23421-SAB-0000 | SHAFT, COUNTER | 카운터 샤프트 | 1 | N | Y | 20120307 | 20131022 | KMYSABADSCC100001 | KMYSABADSEC103393 |
| SHAFT, DRIVE | 1.0 | | 23421-SAB-0000-M1 | SHAFT, COUNTER | 카운터 샤프트 | 1 | Y | | 20131023 | | KMYSABADSEC103394 | |
| | | 8 | 23422-SAB-0000 | GEAR, COUNTER | 카운터 기어 | 1 | N | Y | 20120307 | 20131022 | KMYSABADSCC100001 | KMYSABADSEC103393 |
| SHAFT COMP., FINAL | 1.0 | | 23422-SAB-0000-M1 | GEAR, COUNTER | 카운터 기어 | 1 | Y | | 20131023 | | KMYSABADSEC103394 | |
| | | 9 | 23430-SAB-0000 | SHAFT COMP., FINAL | 화이널 샤프트 콤프 | 1 | N | Y | 20120307 | 20131022 | KMYSABADSCC100001 | KMYSABADSEC103393 |
| SHAFT, COUNTER | 1.0 | | 23430-SAB-0000-M1 | SHAFT COMP., FINAL | 화이널 샤프트 콤프 | 1 | Y | | 20131023 | | KMYSABADSEC103394 | |
| | | 10 | 90084-CB2-8300 | CAP, AC GENERATOR | AC 제너레이터 캡 | 1 | Y | | 20120307 | | KMYSABADSCC100001 | |
| | | 11 | 90459-BA6-0000 | WASHER, THRUST 12mm | 쓰러스트 와셔 12mm | 1 | Y | | 20120307 | | KMYSABADSCC100001 | |
| | | 12 | 90474-SA0-0000 | WASHER, DRAIN PLUG 8.2x16.2 | 드레인 플러그 와셔 8.2x16.2 | 2 | Y | | 20120307 | | KMYSABADSCC100001 | |
| | | 13 | 91003-SAB-0000 | BEARING, RADIAL BALL 62/22 TMB | 레디얼 볼 베어링 62/22 TMB | 1 | Y | | 20120307 | | KMYSABADSCC100001 | |
| | | 14 | 91003-SA0-0000 | BEARING, RADIAL BALL 6301 TMB | 레디얼 볼 베어링 6301 TMB | 1 | Y | | 20120307 | | KMYSABADSCC100001 | |
| | | 15 | 91009-SAB-0000 | BEARING, RADIAL BALL 6205ZZ | 레디얼 볼 베어링 6205ZZ | 1 | Y | | 20120307 | | KMYSABADSCC100001 | |

E-12

TRANSMISSION 트랜스미션

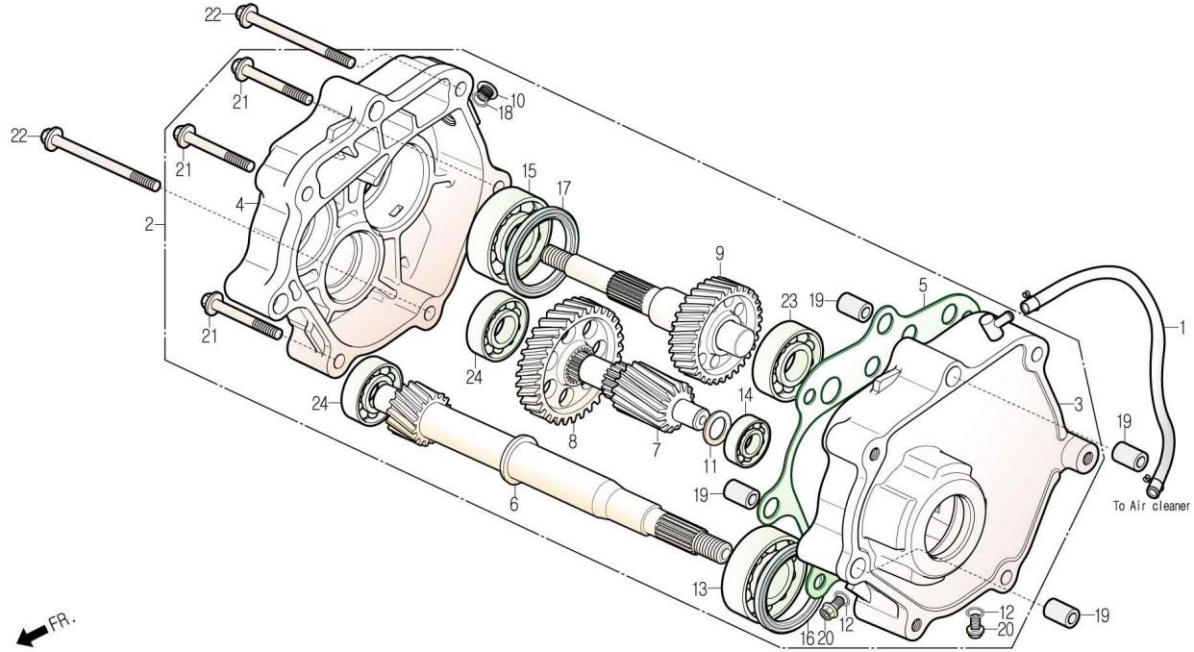

[셋트 적용 정보]

| 정비항목 Service item | FRT | Ref No. | 부품번호 | 영문부품명 | 부 품 명 | 수 량 | 공 급 항 목 | 시작일 | 종료일 | 시작차대번호 | 종료차대번호 |
|----------------------|-----|---------|----------------|---------------------------|----------------|-----|---------------|----------|-----|-------------------|--------|
| | | 16 | 91203-SA1-0000 | SEAL, OIL 22x39x7 | 오일 시일 22x39x7 | 1 | Y | 20120307 | | KMYSABADSCC100001 | |
| | | 17 | 91255-SAB-0000 | SEAL, OIL 34x52x7 | 오일 시일 34x52x7 | 1 | Y | 20120307 | | KMYSABADSCC100001 | |
| | | 18 | 91303-CB2-1000 | O-RING, 13.8x2.5 | 오-링 13.8x2.5 | 1 | Y | 20120307 | | KMYSABADSCC100001 | |
| | | 19 | S4301-12160 | PIN, DOWEL 12x16 | 다우엘 핀 12x16 | 4 | Y | 20120307 | | KMYSABADSCC100001 | |
| | | 20 | S5701-08016-00 | BOLT, FLANGE 8x16 | 후렌지 볼트 8x16 | 2 | Y | 20120307 | | KMYSABADSCC100001 | |
| | | 21 | S5701-08050-00 | BOLT, FLANGE 8x50 | 후렌지 볼트 8x50 | 3 | Y | 20120307 | | KMYSABADSCC100001 | |
| | | 22 | S5801-08085-00 | BOLT, FLANGE 8x85 | 후렌지 볼트 8x85 | 2 | Y | 20120307 | | KMYSABADSCC100001 | |
| | | 23 | S6100-62040-00 | BEARING, RADIAL BALL 6204 | 레디얼 볼 베어링 6204 | 1 | Y | 20120307 | | KMYSABADSCC100001 | |
| | | 24 | S6100-63020-00 | BEARING, BALL 6302 | 볼 베어링 6302 | 2 | Y | 20120307 | | KMYSABADSCC100001 | |

E-13

CRANK SHAFT / PISTON 크랭크 샤프트 / 피스톤

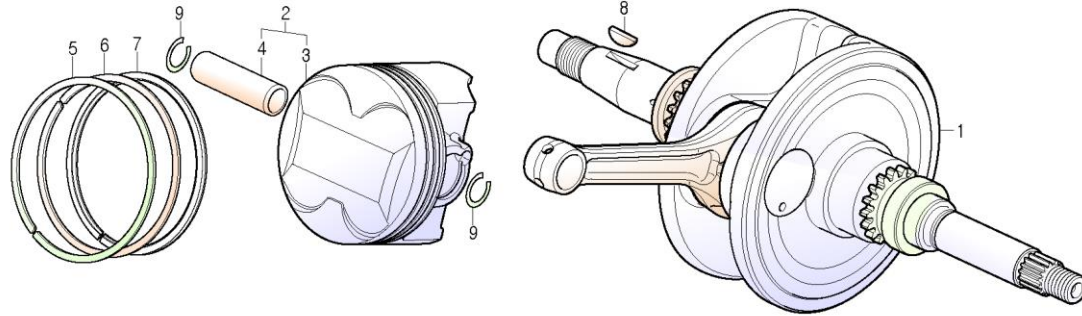

FR.

13000-SAB-0010 / 1120A-SAB-0010 / 91202-SA1-0100 Set Exchange(동시교환)

[셋트 적용 정보]

| 정비항목 Service item | FRT | Ref No. | 부품번호 | 영문부품명 | 부 품 명 | 수 량 | 공 급 | 호 환 | 시작일 | 종료일 | 시작차대번호 | 종료차대번호 | | |
|----------------------|----------------|-----------------------|-------------------|--------------------|------------|-----------|-----|----------|----------|----------|-------------------|-------------------|-------------------|--|
| SHAFT COMP., CRANK | 2.7 | 1 | 13000-SAB-0000 | SHAFT COMP., CRANK | 크랭크 샤프트 콤프 | 1 | N | N | 20120307 | 20120416 | KMYSABADSCC100001 | KMYSABADSCC100340 | | |
| | | | 13000-SAB-0010 | SHAFT COMP., CRANK | 크랭크 샤프트 콤프 | 1 | Y | | 20120417 | | | KMYSABADSCC100341 | | |
| RING, PISTON | 2.0 | 2 | 1310A-BA8-0000 | PISTON SET | 피스톤 셋트 | 1 | N | Y | 20120307 | 20130430 | KMYSABADSCC100001 | KMYSABADSDC102352 | | |
| | | | 1310A-BA8-0000-M1 | PISTON SET | 피스톤 셋트 | 1 | Y | | 20130501 | | | KMYSABADSDC102353 | | |
| | | 3 | 13101-BA8-0000 | PISTON | 피스톤 | 피스톤 | 1 | N | N | 20120307 | 20130430 | KMYSABADSCC100001 | KMYSABADSDC102352 | |
| | | | 13101-BA8-0000-M1 | PISTON | 피스톤 | 피스톤 | 1 | N | | 20130501 | | | KMYSABADSDC102353 | |
| | | 4 | 13111-BA6-9300 | PIN, PISTON | 피스톤 핀 | 피스톤 핀 | 1 | N | N | 20120307 | 20120430 | KMYSABADSCC100001 | KMYSABADSCC100550 | |
| | | | 13111-BA6-9300-M1 | PIN, PISTON | 피스톤 핀 | 피스톤 핀 | 1 | N | | 20130501 | | | KMYSABADSDC102353 | |
| | | 5 | 13121-BA8-0000-M1 | RING, PISTON 1st | 피스톤 퍼스트 링 | 피스톤 퍼스트 링 | 1 | Y | | 20120307 | | | KMYSABADSCC100001 | |
| | | 6 | 13131-BA8-0000-M1 | RING, PISTON 2nd | 피스톤 세컨드 링 | 피스톤 세컨드 링 | 1 | Y | | 20120307 | | | KMYSABADSCC100001 | |
| | | 7 | 13141-BA6-9620-M2 | RING, PISTON OIL | 피스톤 오일 링 | 피스톤 오일 링 | 1 | Y | | 20120307 | | | KMYSABADSCC100001 | |
| 8 | 90741-BA6-9600 | KEY, WOODRUFF 25x14x4 | 우드러프 키 25x14x4 | 우드러프 키 25x14x4 | 1 | Y | | 20120307 | | | KMYSABADSCC100001 | | | |
| 9 | S4601-15000 | CLIP, PISTON PIN 15mm | 피스톤 핀 클립 15mm | 피스톤 핀 클립 15mm | 2 | Y | | 20120307 | | | KMYSABADSCC100001 | | | |

E-14

THROTTLE BODY 스ロット틀 보디

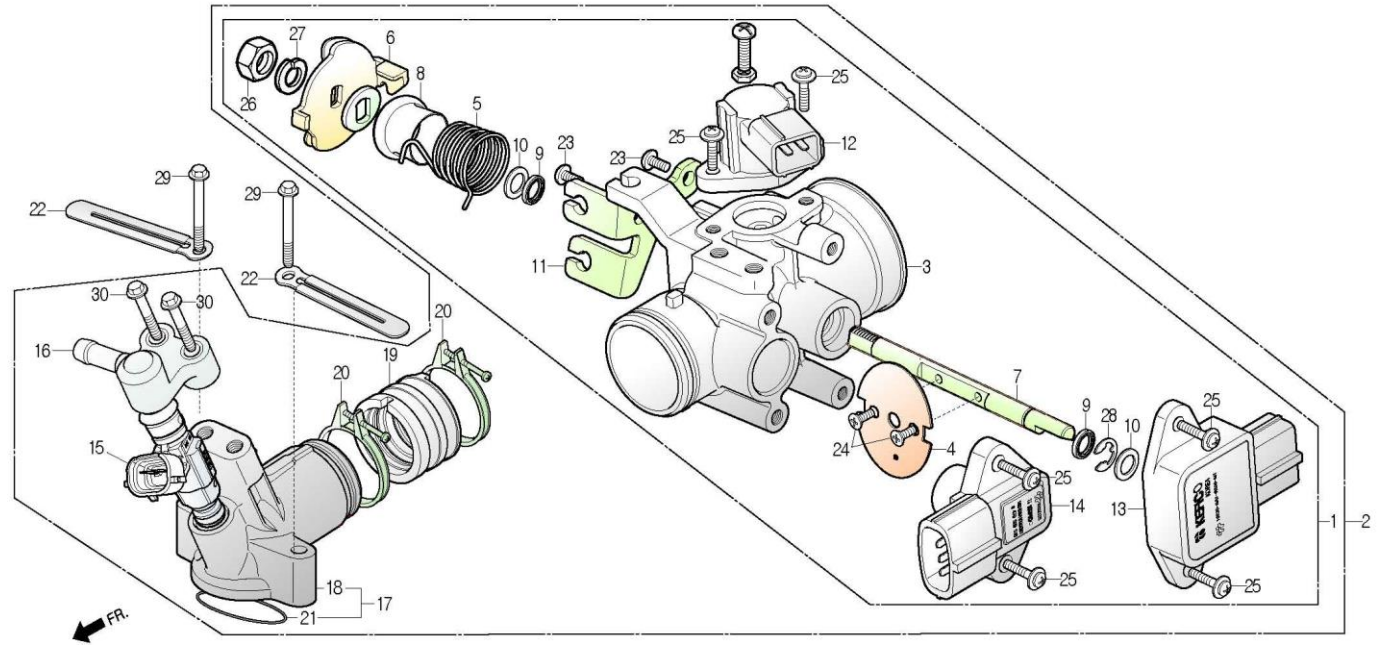

[셋트 적용 정보]

| 정비항목 Service item | FRT | Ref No. | 부품번호 | 영문부품명 | 부 품 명 | 수 량 | 공 급 회 환 | 시작일 | 종료일 | 시작차대번호 | 종료차대번호 |
|----------------------|-----|---------|-------------------|--------------------------------------|--------------------|-----|------------|----------|-----|-------------------|--------|
| BODY ASS'Y, THROTTLE | 0.5 | 1 | 1620A-SAB-0000 | BODY ASS'Y, THROTTLE | 스ロット틀 보디 앗세이 | 1 | Y | 20120307 | | KMYSABADSCC100001 | |
| | | 2 | 1620B-SAB-0000 | BODY SET, THROTTLE | 스ロット틀 보디 셋트 | 1 | Y | 20120307 | | KMYSABADSCC100001 | |
| | | 3 | 16200-SA7-R310 | BODY, THROTTLE | 스ロット틀 보디 | 1 | N | 20120307 | | KMYSABADSCC100001 | |
| | | 4 | 16202-SAB-0000 | VALVE, THROTTLE | 스ロット틀 밸브 | 1 | N | 20120307 | | KMYSABADSCC100001 | |
| | | 5 | 16203-BA1-R300 | SPRING, THROTTLE RETURN | 스ロット틀 리턴 스프링 | 1 | N | 20120307 | | KMYSABADSCC100001 | |
| | | 6 | 16204-SA7-R320 | LEVER COMP., THROTTLR | 스ロット틀 레버 콤프 | 1 | N | 20120307 | | KMYSABADSCC100001 | |
| | | 7 | 16205-SA4-R300 | SHAFT, THROTTLE | 스ロット틀 샤프트 | 1 | N | 20120307 | | KMYSABADSCC100001 | |
| | | 8 | 16206-BA1-R300 | COLLAR, THROTTLE RETURN SPRING | 스ロット틀 리턴 스프링 칼라 | 1 | N | 20120307 | | KMYSABADSCC100001 | |
| | | 9 | 16207-BA1-R300 | SEAL, OIL | 오일 시일 | 2 | N | 20120307 | | KMYSABADSCC100001 | |
| | | 10 | 16208-BA1-R300 | COLLAR, SIDE | 사이드 칼라 | 2 | N | 20120307 | | KMYSABADSCC100001 | |
| | | 11 | 16209-SA7-R310 | PLATE, ANCHOR | 앵커 플레이트 | 1 | N | 20120307 | | KMYSABADSCC100001 | |
| | | 12 | 16220-BA1-R310-M1 | ACTUATOR, IDLE SPEED | 아이들 스피드 액츄에이터 | 1 | Y | 20120307 | | KMYSABADSCC100001 | |
| | | 13 | 16230-BA1-R300-M1 | SENSOR, THROTTLE POSITION | 스ロット틀 포지션 센서 | 1 | Y | 20120307 | | KMYSABADSCC100001 | |
| | | 14 | 16240-BA1-R300-M1 | SENSOR, MAP & AT | 맵 & 에이티 센서 | 1 | Y | 20120307 | | KMYSABADSCC100001 | |
| | | 15 | 16300-BA1-R300-M1 | INJECTOR ASS'Y | 인젝터 앗세이 | 1 | Y | 20120307 | | KMYSABADSCC100001 | |
| | | 16 | 16500-SAB-0010 | CAP COMP., INJECTOR | 인젝터 캡 콤프 | 1 | Y | 20120307 | | KMYSABADSCC100001 | |
| | | 17 | 1710A-SAB-0000 | PIPE ASS'Y, INLET | 인렛 파이프 앗세이 | 1 | Y | 20120307 | | KMYSABADSCC100001 | |
| | | 18 | 17101-SAB-0020 | PIPE, INLET | 인렛 파이프 | 1 | N | 20120307 | | KMYSABADSCC100001 | |
| | | 19 | 17121-SAB-0000 | INSULATOR, THROTTLE BODY | 스ロット틀 보디 인슈레이터 | 1 | Y | 20120307 | | KMYSABADSCC100001 | |
| | | 20 | 90652-BA6-6600 | BAND 46, AIR CLEANER CONNECTING TUBE | 에어크리너 커넥팅 튜브 밴드 46 | 2 | Y | 20120307 | | KMYSABADSCC100001 | |

E-14

THROTTLE BODY 스스로틀 보디

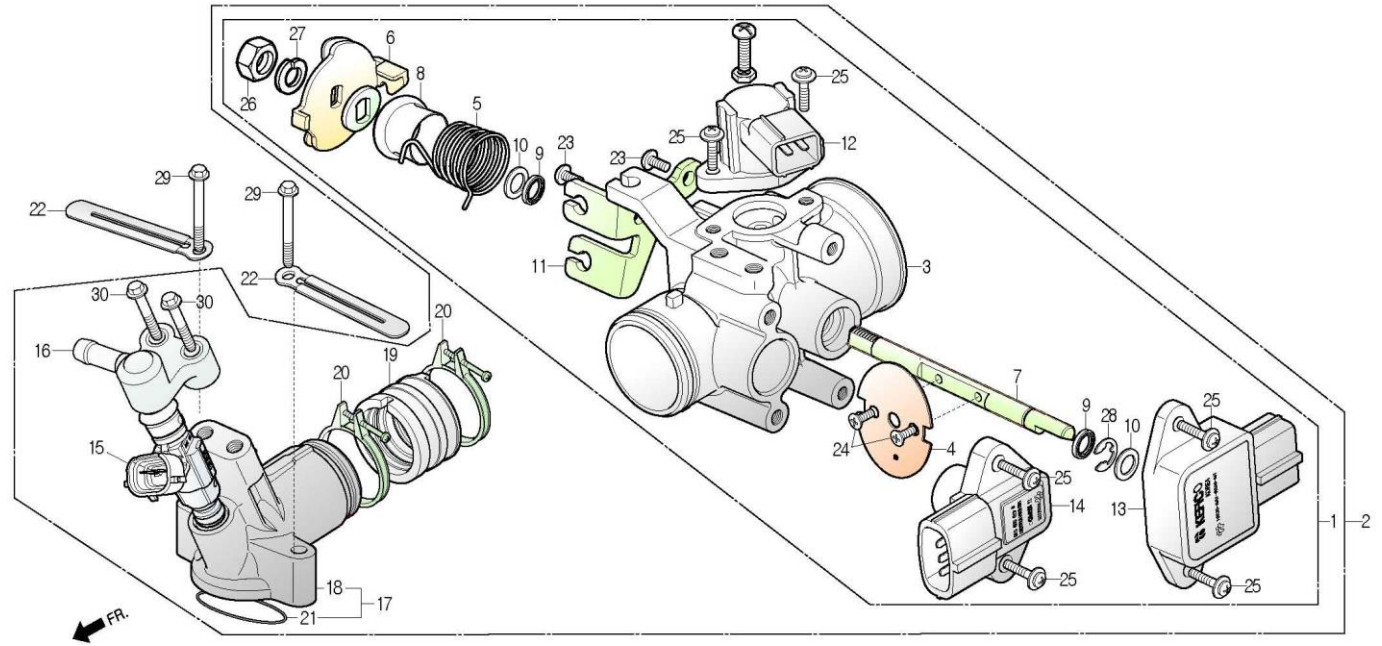

[셋트 적용 정보]

| 정비항목 Service item | FRT | Ref No. | 부품번호 | 영문부품명 | 부 품 명 | 수 량 | 공 급 호 환 | 시작일 | 종료일 | 시작차대번호 | 종료차대번호 |
|----------------------|-----|---------|----------------|-----------------------|----------------|-----|------------|----------|-----|-------------------|--------|
| | | 21 | 91304-BA7-0030 | O-RING 33.5x3.0 | 오-링 33.5x3.0 | 1 | Y | 20120307 | | KMYSABADSCC100001 | |
| | | 22 | 91411-BA6-9600 | CLIP, 2x90 | 클립 2x90 | 2 | Y | 20120307 | | KMYSABADSCC100001 | |
| | | 23 | S3500-05008-0A | SCREW, PAN 5x8 | 팬 스크류 5x8 | 2 | N | 20120307 | | KMYSABADSCC100001 | |
| | | 24 | S3600-03005 | SCREW, FLAT 3x5 | 플랫 스크류 3x5 | 2 | N | 20120307 | | KMYSABADSCC100001 | |
| | | 25 | S3893-04012-18 | SCREW, WASHER 4x12 | 와셔 스크류 4x12 | 6 | N | 20120307 | | KMYSABADSCC100001 | |
| | | 26 | S4001-08000-0S | NUT, HEX 8mm | 헥스 너트 8mm | 1 | N | 20120307 | | KMYSABADSCC100001 | |
| | | 27 | S4111-08800 | WASHER, SPGING 8mm | 스프링 와셔 8mm | 1 | N | 20120307 | | KMYSABADSCC100001 | |
| | | 28 | S4540-06018 | E-RING 6mm | E-링 6mm | 1 | N | 20120307 | | KMYSABADSCC100001 | |
| | | 29 | S5701-06035-00 | BOLT, FLANGE 6x35 | 후렌지 볼트 6x35 | 2 | Y | 20120307 | | KMYSABADSCC100001 | |
| | | 30 | S6001-06025-00 | BOLT, FLANGE, SH.6x25 | 후렌지 볼트 SH 6x25 | 2 | Y | 20120307 | | KMYSABADSCC100001 | |

E-15

RADIATOR & HOSE 라디에이터 & 호스

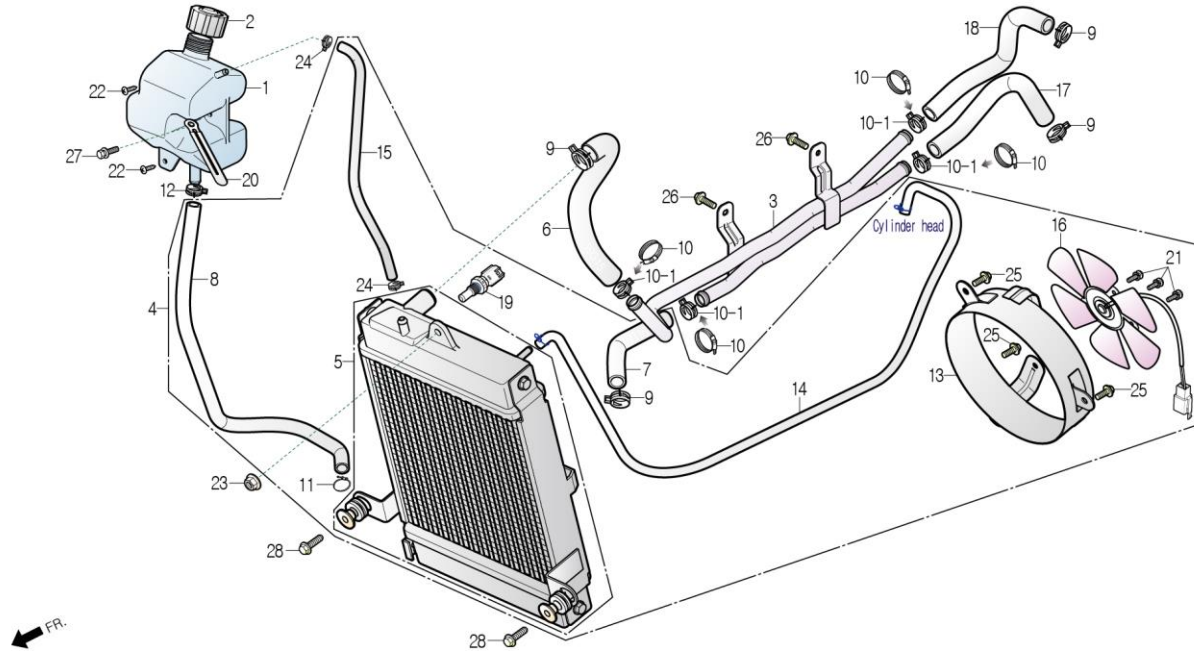

| 정비항목 Service item | FRT | Ref No. | 부품번호 | 영문부품명 | 부 품 명 | 수 량 | 공 급 환 | 시작일 | 종료일 | 시작차대번호 | 종료차대번호 |
|------------------------|-----|---------|-------------------|--------------------------|-------------------|-----|----------|----------|----------|-------------------|-------------------|
| RADIATOR ASS'Y | 1.0 | 1 | 19101-SZ2-0010 | TANK, RESERVE | 리저브 탱크 | 1 | Y | 20120307 | | KMYSABADSCC100001 | |
| | | 2 | 19105-SAB-0000 | CAP, RESERVE TANK | 리저브 탱크 캡 | 1 | Y | 20120307 | | KMYSABADSCC100001 | |
| HOSE A, RADIATOR | 1.0 | 3 | 19120-SAB-0000 | PIPE COMP., WATER | 워터 파이프 콤프 | 1 | Y | 20120307 | | KMYSABADSCC100001 | |
| HOSE B, RADIATOR | 1.0 | 4 | 1930A-SAB-0000 | RADIATOR ASS'Y | 라디에이터 앞세이 | 1 | Y | 20120307 | | KMYSABADSCC100001 | |
| | | 5 | 19300-SAB-0000 | RADIATOR COMP. | 라디에이터 콤프 | 1 | Y | 20120307 | | KMYSABADSCC100001 | |
| TUBE ASS'Y, WATER PASS | 1.0 | 6 | 19315-SAB-0000 | HOSE A, RADIATOR | 라디에이터 호스 A | 1 | N Y | 20120307 | 20130708 | KMYSABADSCC100001 | KMYSABADSEC102835 |
| | | | 19315-SAB-0010 | HOSE A, RADIATOR | 라디에이터 호스 A | 1 | Y | 20130709 | | KMYSABADSEC102836 | |
| MOTOR ASS'Y, FAN | 1.2 | 7 | 19316-SAB-0000 | HOSE B, RADIATOR | 라디에이터 호스 B | 1 | Y | 20120307 | | KMYSABADSCC100001 | |
| | | 8 | 19317-SAB-0010 | HOSE C, RADIATOR(745mm) | 라디에이터 호스 C(745mm) | 1 | Y | 20120307 | | KMYSABADSCC100001 | |
| TANK, RESERVE | 0.6 | 9 | 19354-SAB-0000-M1 | CLIP C23, TUBE | 튜브 클립 C23 | 4 | Y | 20120307 | | KMYSABADSCC100001 | |
| | | 10 | 19307-SAB-0000 | CLAMP B25, HOSE | 호스 클램프 B25 | 4 | N Y | 20120307 | 20121113 | KMYSABADSCC100001 | KMYSABADSDC101848 |
| | | 10-1 | 19358-SZ2-0000-M1 | CLIP C22, TUBE | 튜브 클립 C22 | 4 | Y | 20121114 | | KMYSABADSDC101849 | |
| | | 11 | 19355-SZ1-0000 | CLIP A21, TUBE | 튜브 클립 A21 | 1 | Y | 20120307 | | KMYSABADSCC100001 | |
| | | 12 | 19356-SAB-0000-M1 | CLIP C19, TUBE | 튜브 클립 C19 | 1 | Y | 20120307 | | KMYSABADSCC100001 | |
| | | 13 | 19361-SAB-0000 | BRACKET COMP., FAN MOTOR | 팬 모터 브라켓 콤프 | 1 | Y | 20120307 | | KMYSABADSCC100001 | |
| | | 14 | 19372-SAB-0000 | TUBE ASS'Y, WATER PASS | 워터 패스 튜브 앞세이 | 1 | Y | 20120307 | | KMYSABADSCC100001 | |
| | | 15 | 19376-SAB-0000 | TUBE B, WATER PASS | 워터 패스 튜브 B | 1 | Y | 20120307 | | KMYSABADSCC100001 | |
| | | 16 | 1939A-SZ1-0000-M1 | MOTOR ASS'Y, FAN | 팬 모터 앞세이 | 1 | Y | 20120307 | | KMYSABADSCC100001 | |
| | | 17 | 19501-SAB-0000 | HOSE A, WATER | 워터 호스 A | 1 | N Y | 20120229 | 20130414 | KMYSABADSCC100001 | KMYSABADSDC102301 |
| | | | 19501-SAB-0010 | HOSE A, WATER | 워터 호스 A | 1 | Y | 20130415 | | KMYSABADSDC102302 | |
| | | 18 | 19503-SAB-0000 | HOSE C, WATER | 워터 호스 C | 1 | N Y | 20120307 | 20130506 | KMYSABADSCC100001 | KMYSABADSDC102352 |

E-15

RADIATOR & HOSE 라디에이터 & 호스

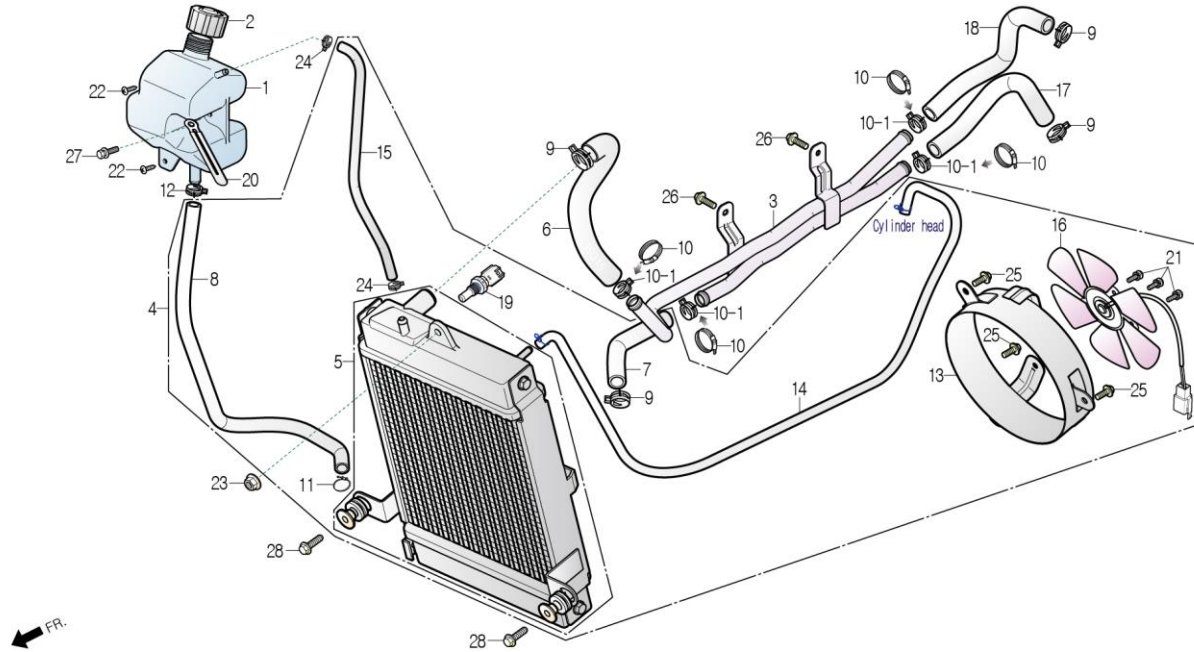

| 정비항목 Service item | FRT | Ref No. | 부품번호 | 영문부품명 | 부 품 명 | 수 량 | 공 급 회 환 | 시작일 | 종료일 | 시작차대번호 | 종료차대번호 |
|----------------------|-----|---------|-------------------|----------------------------|------------------|-----|------------|----------|-----|-------------------|--------|
| | | | 19503-SAB-0010 | HOSE C, WATER | 워터 호스 C | 1 | Y | 20130507 | | KMYSABADSDC102353 | |
| | | 19 | 37760-SAB-0000-M1 | SWITCH ASS'Y, THERMO(100℃) | 써모 스위치 앗세이(100℃) | 1 | Y | 20120307 | | KMYSABADSCC100001 | |
| | | 20 | 91410-BA6-0000 | CLIP, 6x20 | 클립 6x20 | 1 | Y | 20140628 | | KMYSABADSF104392 | |
| | | 21 | S3892-04012-10 | SCREW, WASHER 4x12 | 와셔 스크류 4x12 | 3 | Y | 20120307 | | KMYSABADSCC100001 | |
| | | 22 | S3903-25280 | SCREW, TAPPING 5x12 | 탭핑 스크류 5x12 | 2 | Y | 20120307 | | KMYSABADSCC100001 | |
| | | 23 | S4050-06080 | NUT, FLANGE 6mm | 후렌지 너트 6mm | 1 | Y | 20120307 | | KMYSABADSCC100001 | |
| | | 24 | S5002-41300-00 | CLAMP, TUBE D13 | 튜브 클램프 D13 | 2 | Y | 20120307 | | KMYSABADSCC100001 | |
| | | 25 | S5701-06012-00 | BOLT, FLANGE 6x12 | 후렌지 볼트 6x12 | 3 | Y | 20120307 | | KMYSABADSCC100001 | |
| | | 26 | S5701-06016-00 | BOLT, FLANGE 6x16 | 후렌지 볼트 6x16 | 2 | Y | 20120307 | | KMYSABADSCC100001 | |
| | | 27 | S3404-06016-00 | BOLT, WASHER 6x16 | 와셔 볼트 6x16 | 1 | Y | 20120307 | | KMYSABADSCC100001 | |
| | | 28 | S5701-06018-00 | BOLT, FLANGE 6x18 | 후렌지 볼트 6x18 | 2 | Y | 20120307 | | KMYSABADSCC100001 | |

F-01

HEAD LIGHT 헤드라이트

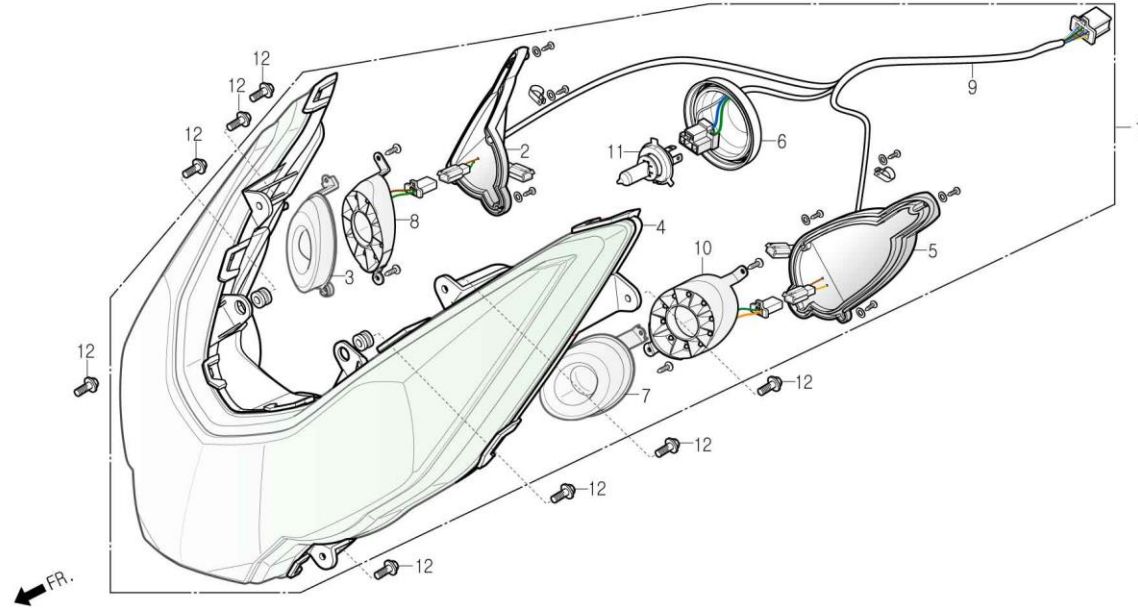

[셋트 적용 정보]

| 정비항목 Service item | FRT | Ref No. | 부품번호 | 영문부품명 | 부 품 명 | 수 량 | 공 급 호 환 | 시작일 | 종료일 | 시작차대번호 | 종료차대번호 |
|--------------------------|-----|---------|----------------|-------------------------------|------------------------|-----|------------|----------|-----|-------------------|--------|
| LIGHT ASS'Y, HEAD | 0.6 | 1 | 33100-SAB-0000 | LIGHT ASS'Y, HEAD | 헤드 라이트 앗세이 | 1 | Y | 20120307 | | KMYSABADSCC100001 | |
| | | 2 | 33106-SAB-0000 | DUST COVER, RH.POSITION | RH.포지션 더스트 커버 | 1 | N | 20120307 | | KMYSABADSCC100001 | |
| BULB, HEAD LIGHT | 0.3 | 3 | 33108-SAB-0000 | LENS, RH.POSITION | RH.포지션 렌즈 | 1 | N | 20120307 | | KMYSABADSCC100001 | |
| | | 4 | 33110-SAB-0000 | UNIT, HEAD LIGHT | 헤드 라이트 유닛 | 1 | N | 20120307 | | KMYSABADSCC100001 | |
| SOCKET COMP., HEAD LIGHT | 0.6 | 5 | 33116-SAB-0000 | DUST COVER, LH.POSITION | LH.포지션 더스트 커버 | 1 | N | 20120307 | | KMYSABADSCC100001 | |
| LAMP ASS'Y, POSITION | 0.6 | 6 | 33116-SZ1-0000 | COVER, DUST | 더스트 커버 | 1 | N | 20120307 | | KMYSABADSCC100001 | |
| | | 7 | 33118-SAB-0000 | LENS, LH.POSITION | LH.포지션 렌즈 | 1 | N | 20120307 | | KMYSABADSCC100001 | |
| | | 8 | 33125-SAB-0000 | LAMP ASS'Y, RH.POSITION | RH.포지션 램프 앗세이 | 1 | Y | 20120307 | | KMYSABADSCC100001 | |
| | | 9 | 33130-SAB-0000 | SOCKET COMP., HEAD LIGHT | 헤드 라이트 소켓 콤프 | 1 | N | 20120307 | | KMYSABADSCC100001 | |
| | | 10 | 33175-SAB-0000 | LAMP ASS'Y, LH.POSITION | LH.포지션 램프 앗세이 | 1 | Y | 20120307 | | KMYSABADSCC100001 | |
| | | 11 | 34901-BA7-RB00 | BULB, HEAD LIGHT(12V 60W/55W) | 헤드 라이트 벌브(12V 60W/55W) | 1 | Y | 20120307 | | KMYSABADSCC100001 | |
| | | 12 | S5701-06016-00 | BOLT, FLANGE 6x16 | 후렌지 볼트 6x16 | 8 | Y | 20120307 | | KMYSABADSCC100001 | |

F-02

SPEEDOMETER 스피도메터

[셋트 적용 정보]

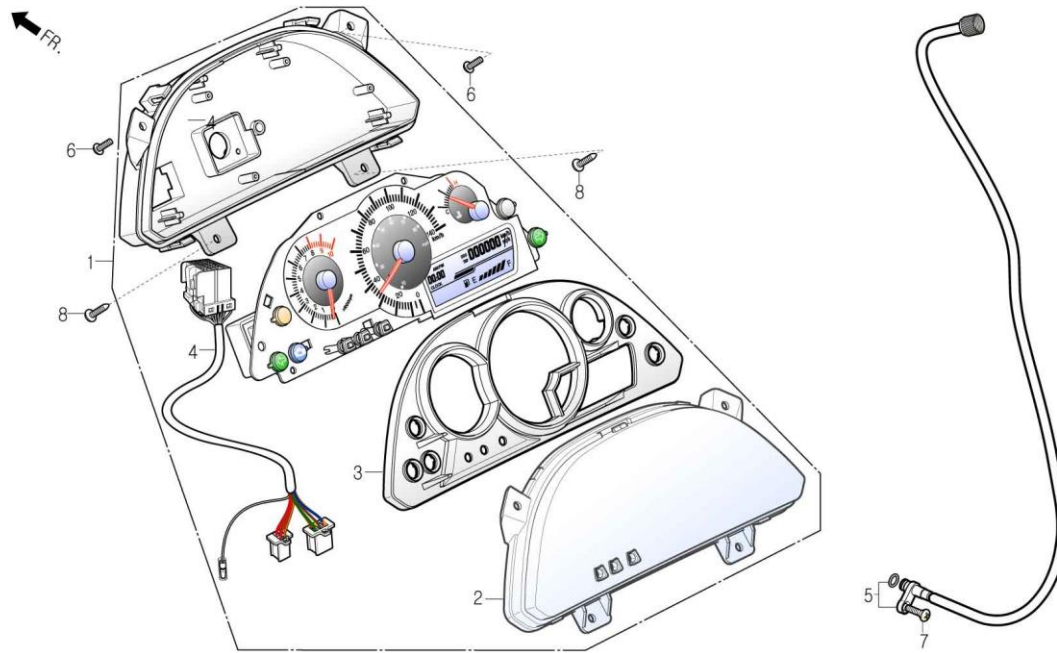

| 정비항목 Service item | FRT | Ref No. | 부품번호 | 영문부품명 | 부 품 명 | 수 량 | 공 급 회 환 | 시작일 | 종료일 | 시작차대번호 | 종료차대번호 |
|--------------------------|-----|---------|----------------|--------------------------|--------------|-----|------------|----------|----------|-------------------|-------------------|
| METER ASS'Y, COMBINATION | 0.6 | 1 | 37100-SAB-0000 | METER ASS'Y, COMBINATION | 콤비네이션 메터 앳세이 | 1 | N Y | 20120307 | 20130531 | KMYSABADSCC100001 | KMYSABADSDC102712 |
| | | | 37100-SAB-0100 | METER ASS'Y, COMBINATION | 콤비네이션 메터 앳세이 | 1 | Y | 20130601 | | KMYSABADSDC102713 | |
| FRONT ACRYL | 0.6 | 2 | 37202-SAB-0000 | FRONT ACRYL | 후론트 아크릴 | 1 | N | 20120307 | | KMYSABADSCC100001 | |
| | | 3 | 37212-SAB-0000 | WINDOWS CASE | 윈도우 케이스 | 1 | N | 20120307 | | KMYSABADSCC100001 | |
| CABLE COMP., SPEEDOMETER | 0.5 | 4 | 37223-SAB-0000 | SOCKET COMP. | 소켓 콤프 | 1 | N | 20120307 | | KMYSABADSCC100001 | |
| | | 5 | 44830-SZ1-0010 | CABLE COMP., SPEEDOMETER | 스피도메터 케이블 콤프 | 1 | Y | 20120307 | | KMYSABADSCC100001 | |
| | | 6 | 90192-SE3-0000 | SCREW, SPECIAL 5x14 | 스페셜 스크류 5x14 | 2 | Y | 20120307 | | KMYSABADSCC100001 | |
| | | 7 | S3700-05016-0G | SCREW, OVAL 5x16 | 오발 스크류 5x16 | 1 | Y | 20120307 | | KMYSABADSCC100001 | |
| | | 8 | S3903-25480 | SCREW, TAPPING 5x20 | 탭핑 스크류 5x20 | 2 | Y | 20120307 | | KMYSABADSCC100001 | |

F-03

HANDLE GRIP / SWITCH / CABLE
 핸들그립 / 스위치 / 케이블

[셋트 적용 정보]

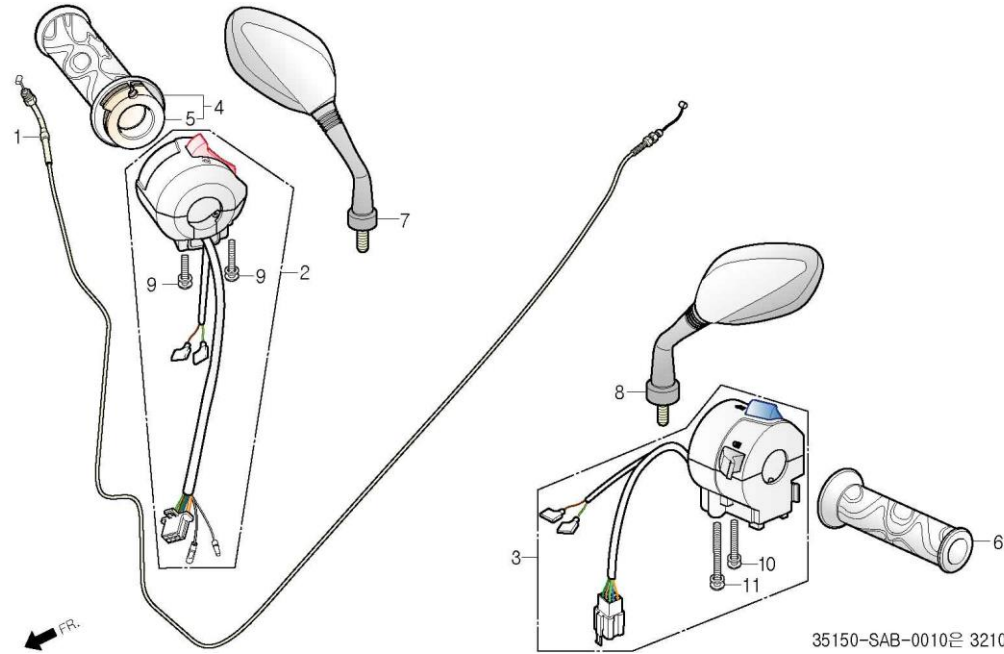

| 정비항목 Service item | FRT | Ref No. | 부품번호 | 영문부품명 | 부 품 명 | 수 량 | 공 급 환 | 시작일 | 종료일 | 시작차대번호 | 종료차대번호 |
|----------------------------|-----|---------|----------------|----------------------------|-----------------|-----|----------|----------|-----|-------------------|--------|
| CABLE COMP., THROTTLE | 1.0 | 1 | 17910-SAB-0000 | CABLE COMP., THROTTLE | 스토틀 케이블 콤프 | 1 | Y | 20120307 | | KMYSABADSCC100001 | |
| SWITCH ASS'Y, HAZARD START | 0.5 | 2 | 35150-SAB-0010 | SWITCH ASS'Y, HAZARD START | 헤저드 스타트 스위치 앳세이 | 1 | Y | 20120307 | | KMYSABADSCC100001 | |
| SWITCH ASS'Y, WINKER | 0.5 | 3 | 35200-SAB-0000 | SWITCH ASS'Y, WINKER | 윙커 스위치 앳세이 | 1 | Y | 20120307 | | KMYSABADSCC100001 | |
| GRIP COMP., THROTTLE | 0.5 | 4 | 53140-SZ2-0000 | GRIP COMP., THROTTLE | 스토틀 그립 콤프 | 1 | Y | 20120307 | | KMYSABADSCC100001 | |
| MIRROR ASS'Y, BACK | 0.2 | 5 | 53141-SAB-0000 | PIPE, THROTTLE GRIP | 스토틀 그립 파이프 | 1 | N | 20120307 | | KMYSABADSCC100001 | |
| GRIP, LH.HANDLE | 0.3 | 6 | 53166-SZ2-0000 | GRIP, LH.HANDLE | LH. 핸들 그립 | 1 | Y | 20120307 | | KMYSABADSCC100001 | |
| MIRROR ASS'Y, BACK | 0.2 | 7 | 88110-SAB-0000 | MIRROR ASS'Y, RH.BACK | RH. 백 미러 앳세이 | 1 | Y | 20120307 | | KMYSABADSCC100001 | |
| | | 8 | 88120-SAB-0000 | MIRROR ASS'Y, LH.BACK | LH. 백 미러 앳세이 | 1 | Y | 20120307 | | KMYSABADSCC100001 | |
| | | 9 | S3892-05025-07 | SCREW, WASHER 5x25 | 와셔 스크류 5x25 | 2 | N | 20120307 | | KMYSABADSCC100001 | |
| | | 10 | S3892-05032-07 | SCREW, WASHER 5x32 | 와셔 스크류 5x32 | 1 | N | 20120307 | | KMYSABADSCC100001 | |
| | | 11 | S3892-05045-07 | SCREW, WASHER 5x45 | 와셔 스크류 5x45 | 1 | N | 20120307 | | KMYSABADSCC100001 | |

F-04

MASTER CYLINDER / BRAKE HOSE 마스터 실린더 / 브레이크 호스

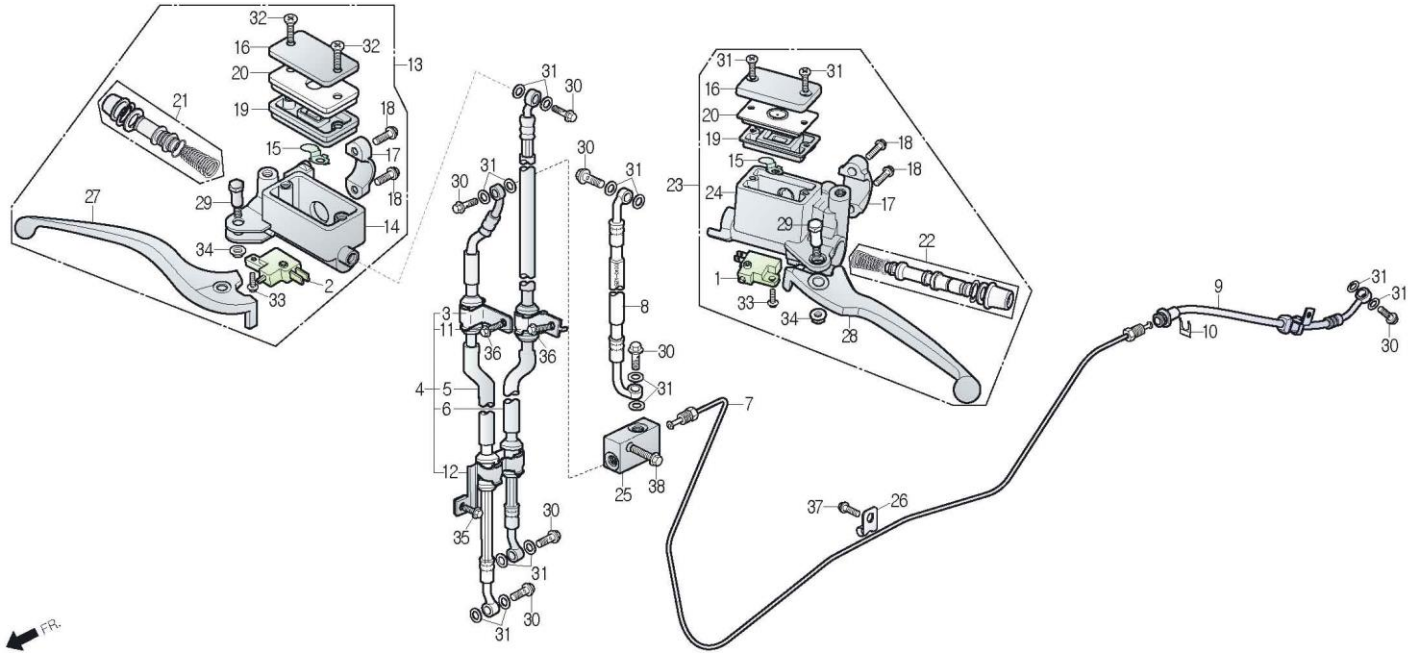

[셋트 적용 정보]

45600-SAB-1100 + 46200-SZ2-0000

| 정비항목 Service item | FRT | Ref No. | 부품번호 | 영문부품명 | 부 품 명 | 수 량 | 공 급 현 | 시작일 | 종료일 | 시작차대번호 | 종료차대번호 | |
|----------------------------|-----|------------|-------------------|-----------------------------|--------------------|--------|-------------|----------|----------|-------------------|-------------------|-------------------|
| SWITCH ASS'Y, FR.STOP | 0.4 | 1 | 35340-SA2-0000 | SWITCH ASS'Y, RR.STOP | 리어 스톱 스위치 앳세이 | 1 | Y | 20120307 | | KMYSABADSCC100001 | | |
| | | 2 | 35340-SC1-6710-M1 | SWITCH ASS'Y, FR.STOP | 후론트 스톱 스위치 앳세이 | 1 | Y | 20120307 | | KMYSABADSCC100001 | | |
| CYLINDER ASS'Y, FR.MASTER | 0.6 | 3 | 43315-BA4-0000 | CLAMP, RR.BRAKE HOSE | 리어 브레이크 호스 클램프 | 1 | N | 20120307 | | KMYSABADSCC100001 | | |
| .DIAPHRAGM | | 4 | 4512A-SAB-1000 | HOSE ASS'Y, COMBI BRAKE FR. | 콤비 브레이크 후론트 호스 앳세이 | 1 | Y | 20120307 | | KMYSABADSCC100001 | | |
| .LEVER, RH.STEERING HANDLE | | 5 | 45126-SAB-1000 | HOSE COMP., FR.BRAKE | 후론트 브레이크 호스 콤프 | 1 | N | 20120307 | | KMYSABADSCC100001 | | |
| CYLINDER SET, MASTER | 0.6 | 6 | 45127-SAB-1000 | HOSE B COMP., FR.BRAKE | 후론트 브레이크호스 B 콤프 | 1 | N | 20120307 | | KMYSABADSCC100001 | | |
| HOSE ASS'Y, FR.BRAKE | 0.7 | 7 | 45146-SAB-RZ00 | HOSE PIPE, RR.BRAKE | 리어 브레이크 호스 파이프 | 1 | Y | 20120307 | | KMYSABADSCC100001 | | |
| | | 8 | 45147-SAB-1000 | HOSE A ASS'Y, RR.BRAKE | 리어 브레이크 호스 A 앳세이 | 1 | Y | 20120307 | | KMYSABADSCC100001 | | |
| | | 9 | 45148-SZ2-0000 | HOSE B ASS'Y, RR.BRAKE | 리어 브레이크 호스 B 앳세이 | 1 | N | Y | 20120307 | 20120411 | KMYSABADSCC100001 | KMYSABADSCC100270 |
| SWITCH ASS'Y, RR.STOP | 0.4 | | 45148-SZ2-0010 | HOSE B ASS'Y, RR.BRAKE | 리어 브레이크 호스 B 앳세이 | 1 | N | Y | 20120412 | 20140109 | KMYSABADSCC100271 | KMYSABADSEC103643 |
| | | | 45148-SZ2-0000-M1 | HOSE B ASS'Y, RR.BRAKE | 리어 브레이크 호스 B 앳세이 | 1 | Y | 20140110 | | KMYSABADSEC103644 | | |
| CYLINDER ASS'Y, RR.MASTER | 0.6 | 10 | 45151-SA2-0000 | CLAMP, BRAKE HOSE | 브레이크 호스 클립 | 1 | Y | 20120307 | | KMYSABADSCC100001 | | |
| HOSE A ASS'Y, RR.BRAKE | 0.7 | 11 | 45156-SAB-0000 | CLAMP A, BRAKE HOSE | 브레이크 호스 클램프 A | 1 | N | 20120307 | | KMYSABADSCC100001 | | |
| | | 12 | 45157-SAB-RZ00 | CLAMP B, BRAKE HOSE | 브레이크 호스 클램프 B | 1 | N | 20120307 | | KMYSABADSCC100001 | | |
| HOSE B ASS'Y, RR.BRAKE | 0.5 | 13 | 45500-SAB-1000 | CYLINDER ASS'Y, FR.MASTER | 후론트 마스터 실린더 앳세이 | 1 | N | Y | 20120307 | 20141031 | KMYSABADSCC100001 | KMYSABADSF104947 |
| | | | 45500-SAB-1100 | CYLINDER ASS'Y, FR.MASTER | 후론트 마스터 실린더 앳세이 | 1 | Y | 20141101 | | KMYSABADSF104948 | | |
| HOSE PIPE, RR.BRAKE | 0.7 | 14 | 45501-SA7-0000 | BODY, MASTER CYLINDER | 마스터 실린더 보디 | 1 | N | N | 20120307 | 20141031 | KMYSABADSCC100001 | KMYSABADSF104947 |
| | | | 45501-SAB-1100 | BODY, MASTER CYLINDER | 마스터 실린더 보디 | 1 | N | | 20141101 | KMYSABADSF104948 | | |
| | | 15 | 45512-BA6-0060-M1 | PROTECTOR | 프로텍터 | 2 | N | 20120307 | | KMYSABADSCC100001 | | |
| | | 16 | 45513-SZ1-0000 | CAP, OIL CUP | 오일 컵 캡 | 2 | N | 20120307 | | KMYSABADSCC100001 | | |
| | | 17 | 45517-SZ1-0000 | HOLDER, MASTER CYLINDER | 마스터 실린더 홀더 | 2 | N | 20120307 | | KMYSABADSCC100001 | | |

F-04

MASTER CYLINDER / BRAKE HOSE 마스터 실린더 / 브레이크 호스

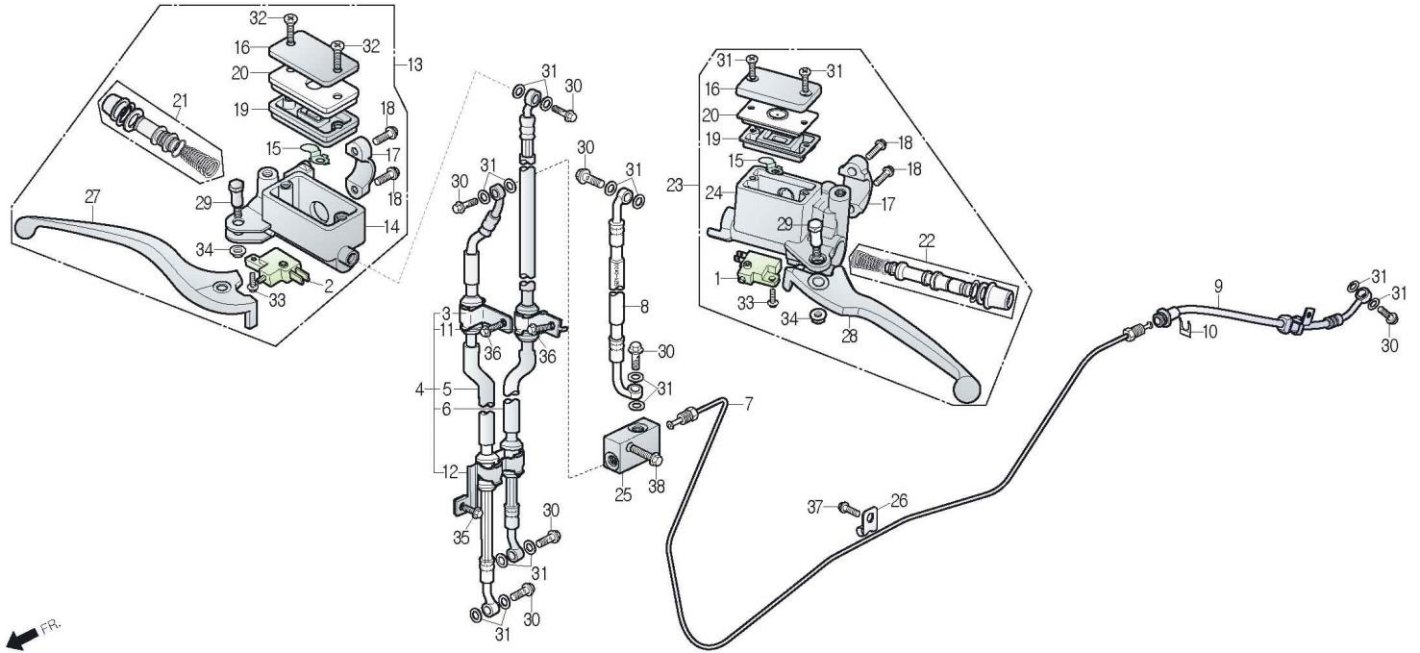

[셋트 적용 정보]

45600-SAB-1100 + 46200-SZ2-0000

| 정비항목 Service item | FRT | Ref No. | 부품번호 | 영문부품명 | 부 품 명 | 수 량 | 공 급 항 목 | 시작일 | 종료일 | 시작차대번호 | 종료차대번호 | |
|----------------------|-----|---------|-------------------|------------------------------|----------------|-----|---------------|----------|----------|-------------------|-------------------|-------------------|
| | | 18 | 45518-BA4-0000-M1 | BOLT, MASTER CYLINDER HOLDER | 마스터 실린더 홀더 볼트 | 4 | N | 20120307 | | KMYSABADSCC100001 | | |
| | | 19 | 45520-SC1-0060 | DIAPHRAGM | 다이아프램 | 2 | N | 20120307 | | KMYSABADSCC100001 | | |
| | | 20 | 45521-SC1-0060 | PLATE, DIAPHRAGM | 다이아프램 플레이트 | 2 | N | 20120307 | | KMYSABADSCC100001 | | |
| | | 21 | 45530-BA6-3050 | MASTER CYLINDER SET | 마스터 실린더 셋트 | 1 | N | 20120307 | | KMYSABADSCC100001 | | |
| | | 22 | 45540-SAB-RZ00 | MASTER CYLINDER SET | 마스터 실린더 셋트 | 1 | N | 20120307 | | KMYSABADSCC100001 | | |
| | | 23 | 45600-SAB-1000 | CYLINDER ASS'Y, RR.MASTER | 리어 마스터 실린더 앗세이 | 1 | N | Y | 20120307 | 20141031 | KMYSABADSCC100001 | KMYSABADSFC104947 |
| | | | 45600-SAB-1100 | CYLINDER ASS'Y, RR.MASTER | 리어 마스터 실린더 앗세이 | 1 | Y | 20141101 | | KMYSABADSFC104948 | | |
| | | 24 | 45601-SAB-0000 | BODY, RR.MASTER CYLINDER | 리어 마스터 실린더 보디 | 1 | N | N | 20120307 | 20141031 | KMYSABADSCC100001 | KMYSABADSFC104947 |
| | | | 45601-SAB-1100 | BODY, MASTER CYLINDER | 마스터 실린더 보디 | 1 | N | 20141101 | | KMYSABADSFC104948 | | |
| | | 25 | 46300-SZ1-0110 | JUNCTION VALVE | 정션 밸브 | 1 | Y | 20120307 | | KMYSABADSCC100001 | | |
| | | 26 | 51108-SA2-0000 | CLIP, BRAKE HOSE | 브레이크 호스 클립 | 1 | Y | 20120307 | | KMYSABADSCC100001 | | |
| | | 27 | 53175-SAB-1000 | LEVER, RH.STEERING HANDLE | RH.스티어링 핸들 레버 | 1 | Y | 20120307 | | KMYSABADSCC100001 | | |
| | | 28 | 53178-SA8-0000 | LEVER, LH.STEERING HANDLE | LH.스티어링 핸들 레버 | 1 | Y | 20120307 | | KMYSABADSCC100001 | | |
| | | 29 | 90114-BA6-0000 | BOLT, HANDLE LEVER | 핸들 레버 볼트 | 2 | N | 20120307 | | KMYSABADSCC100001 | | |
| | | 30 | 90145-BA7-9000 | OIL BOLT 10x22 | 오일 볼트 10x22 | 7 | Y | 20120307 | | KMYSABADSCC100001 | | |
| | | 31 | 90545-BA6-0000 | WASHER, OIL BOLT | 오일 볼트 와셔 | 14 | Y | 20120307 | | KMYSABADSCC100001 | | |
| | | 32 | S3600-04012-0G | SCREW, FLAT 4x12 | 플랫 스크류 4x12 | 4 | N | 20120307 | | KMYSABADSCC100001 | | |
| | | 33 | S3893-04012-18 | SCREW, WASHER 4x12 | 와셔 스크류 4x12 | 2 | N | 20120307 | | KMYSABADSCC100001 | | |
| | | 34 | S4050-06080 | NUT, FLANGE 6mm | 후렌지 너트 6mm | 2 | Y | 20120307 | | KMYSABADSCC100001 | | |
| | | 35 | S5701-06012-00 | BOLT, FLANGE 6x12 | 후렌지 볼트 6x12 | 1 | Y | 20120307 | | KMYSABADSCC100001 | | |

F-04

MASTER CYLINDER / BRAKE HOSE 마스터 실린더 / 브레이크 호스

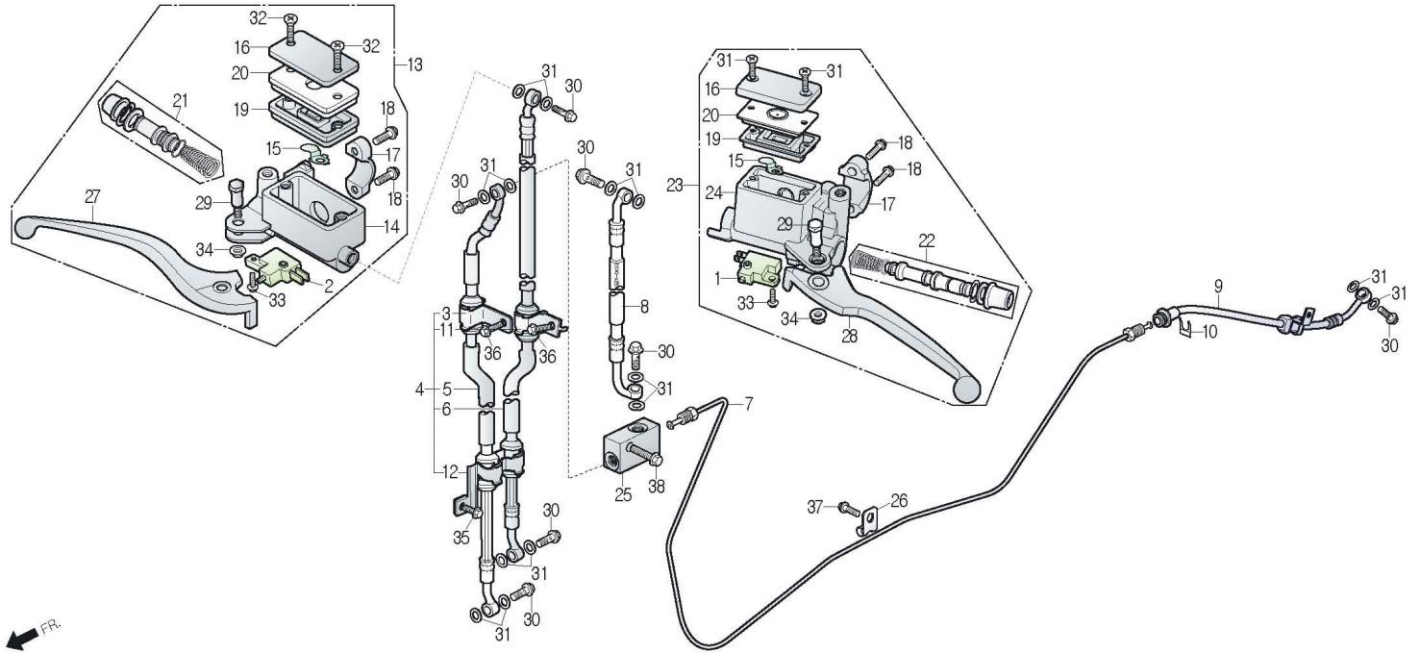

[셋트 적용 정보]

45600-SAB-1100 + 46200-SZ2-0000

| 정비항목 Service item | FRT | Ref No. | 부품번호 | 영문부품명 | 부 품 명 | 수 량 | 공 급 회 환 | 시작일 | 종료일 | 시작차대번호 | 종료차대번호 |
|----------------------|-----|---------|----------------|-------------------|-------------|-----|------------|----------|-----|-------------------|--------|
| | | 36 | S5701-06012-07 | BOLT, FLANGE 6x12 | 후렌지 볼트 6x12 | 1 | Y | 20120307 | | KMYSABADSCC100001 | |
| | | 37 | S5701-06022-00 | BOLT, FLANGE 6x22 | 후렌지 볼트 6x22 | 1 | Y | 20120307 | | KMYSABADSCC100001 | |
| | | 38 | S5701-08030-00 | BOLT, FLANGE 8x30 | 후렌지 볼트 8x30 | 1 | Y | 20120307 | | KMYSABADSCC100001 | |

F-05

STEERING HANDLE / HANDLE COVER 스티어링 핸들 / 핸들 커버

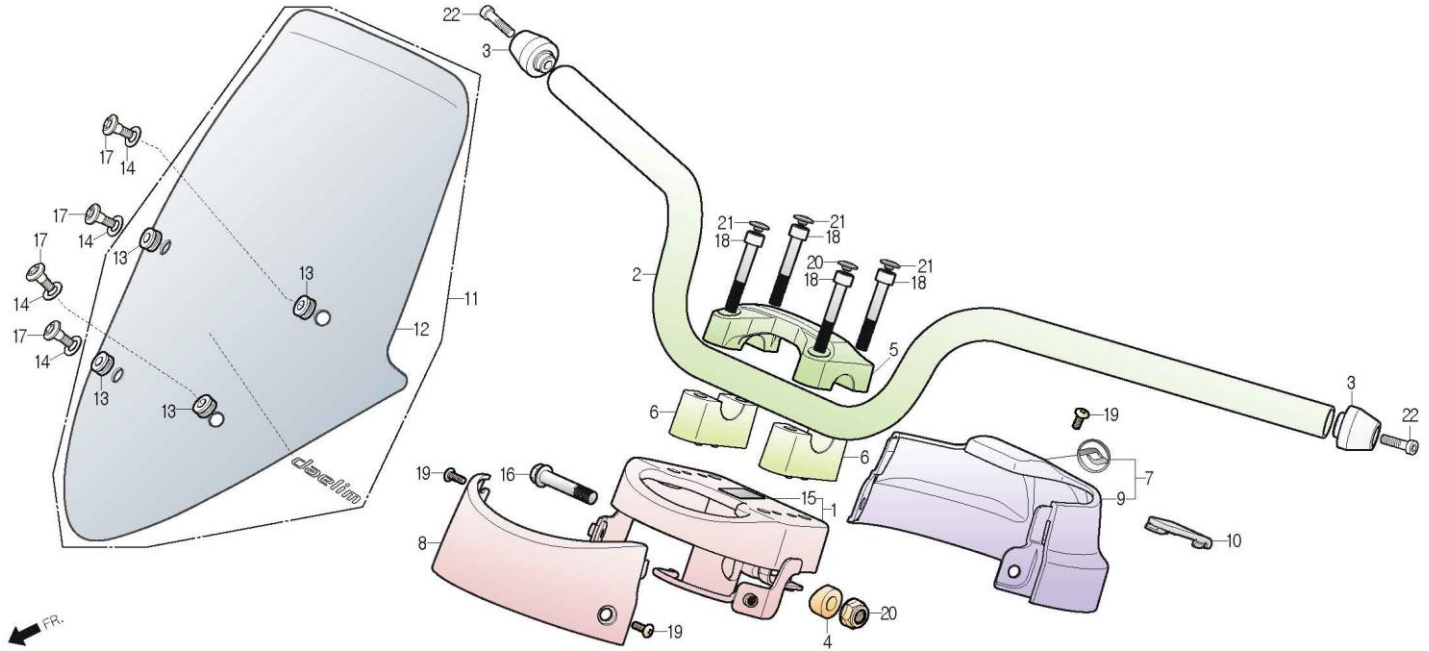

| 정비항목 Service item | FRT | Ref No. | 부품번호 | 영문부품명 | 부 품 명 | 수 량 | 공 급 호 환 | 시작일 | 종료일 | 시작차대번호 | 종료차대번호 | |
|-----------------------------|-----|---------|----------------|------------------------|----------------------------------|---------------------|------------|----------|----------|-------------------|-------------------|--|
| HANDLE COMP., STEERING | 0.3 | 1 | 5310A-SAB-1000 | POST ASS'Y, HANDLE | 핸들 포스트 앞세이 | 1 | N Y | 20120307 | 20141007 | KMYSABADSCC100001 | KMYSABADSFC104881 | |
| | | | 5310A-SAB-1010 | POST ASS'Y, HANDLE | 핸들 포스트 앞세이 | 1 | Y | 20141008 | | KMYSABADSFC104882 | | |
| COVER, HANDLE RR. | 0.1 | 2 | 53100-SAB-1000 | HANDLE COMP., STEERING | 스티어링 핸들 콤프 | 1 | Y | 20120307 | | KMYSABADSCC100001 | | |
| COVER, HANDLE FR. | 0.1 | 4 | 53106-SZ1-0010 | WEIGHT CAP, HANDLE | 핸들 웨이트 캡 | 2 | Y | 20120307 | | KMYSABADSCC100001 | | |
| POST ASS'Y, STEERING HANDLE | 0.8 | 5 | 53125-CB2-9000 | COLLAR, HANDLE SETTING | 핸들 셋팅 칼라 | 1 | Y | 20120307 | | KMYSABADSCC100001 | KMYSABADSFC104881 | |
| | | | 53131-SA8-0000 | HOLDER, HANDLE UPPER | 핸들 어퍼 홀더 | 1 | N Y | 20120307 | 20141007 | KMYSABADSCC100001 | | |
| | | | 53131-SA8-1010 | HOLDER, HANDLE UPPER | 핸들 어퍼 홀더 | 1 | Y | 20141008 | | KMYSABADSFC104882 | | |
| SCREEN ASS'Y, WIND | 0.1 | 6 | 53132-SA8-0000 | HOLDER, HANDLE UNDER | 핸들 언더 홀더 | 2 | Y | 20120307 | | KMYSABADSCC100001 | | |
| | | | 7 | 5320D-SAB-1000-MK | COVER ASS'Y, RR.HANDLE(M/BLACK) | 리어 핸들 커버 앞세이(무광검정색) | 1 | Y | 20120307 | | KMYSABADSCC100001 | |
| | | | 8 | 53205-SAB-1000-MK | COVER, FR.HANDLE(M/BLACK) | 후론트 핸들 커버(무광검정색) | 1 | Y | 20120307 | | KMYSABADSCC100001 | |
| | | | 9 | 53206-SAB-1000-MK | COVER, RR.HANDLE(M/BLACK) | 리어 핸들 커버(무광검정색) | 1 | Y | 20120307 | | KMYSABADSCC100001 | |
| | | | 10 | 53208-SAB-1000-MK | CAP, RR.HANDLE COVER(M/BLACK) | 리어 핸들 커버 캡(무광검정색) | 1 | Y | 20120307 | | KMYSABADSCC100001 | |
| | | | 11 | 5321A-SAB-0020 | SCREEN ASS'Y, WIND | 윈드 스크린 앞세이 | 1 | Y | 20120307 | | KMYSABADSCC100001 | |
| | | | 12 | 53213-SAB-0010 | SCREEN,WIND | 윈드 스크린 | 1 | N | 20120307 | | KMYSABADSCC100001 | |
| | | | 13 | 53214-SAB-0000 | RUBBER, WIND SCREEN MOUNT | 윈드 스크린 마운트 러브 | 4 | Y | 20120307 | | KMYSABADSCC100001 | |
| | | | 14 | 53215-SAB-0000 | WASHER, WIND SCREEN | 윈드 스크린 와셔 | 4 | Y | 20120307 | | KMYSABADSCC100001 | |
| | | | 15 | 87131-SAB-1000 | SPONGE RUBBER, HANDLE POST 30x30 | 핸들 포스트 스폰지 러버 30x30 | 1 | Y | 20120307 | | KMYSABADSCC100001 | |
| | | 16 | 90106-CB2-9000 | BOLT, FLANGE 10x50 | 후렌지 볼트 10x50 | 1 | Y | 20120307 | | KMYSABADSCC100001 | | |
| | | 17 | 90107-SAB-0000 | BOLT, SPECIAL 6mm | 스페셜 볼트 6mm | 4 | Y | 20120307 | | KMYSABADSCC100001 | | |
| | | 18 | 90186-SE8-0000 | BOLT, HEX SOCKET(8x53) | 헥스 소켓 볼트(8x53) | 4 | Y | 20120307 | | KMYSABADSCC100001 | | |
| | | 19 | 90192-SE3-0000 | SCREW, SPECIAL 5x14 | 스페셜 스크류 5x14 | 3 | Y | 20120307 | | KMYSABADSCC100001 | | |

F-05

STEERING HANDLE / HANDLE COVER 스티어링 핸들 / 핸들 커버

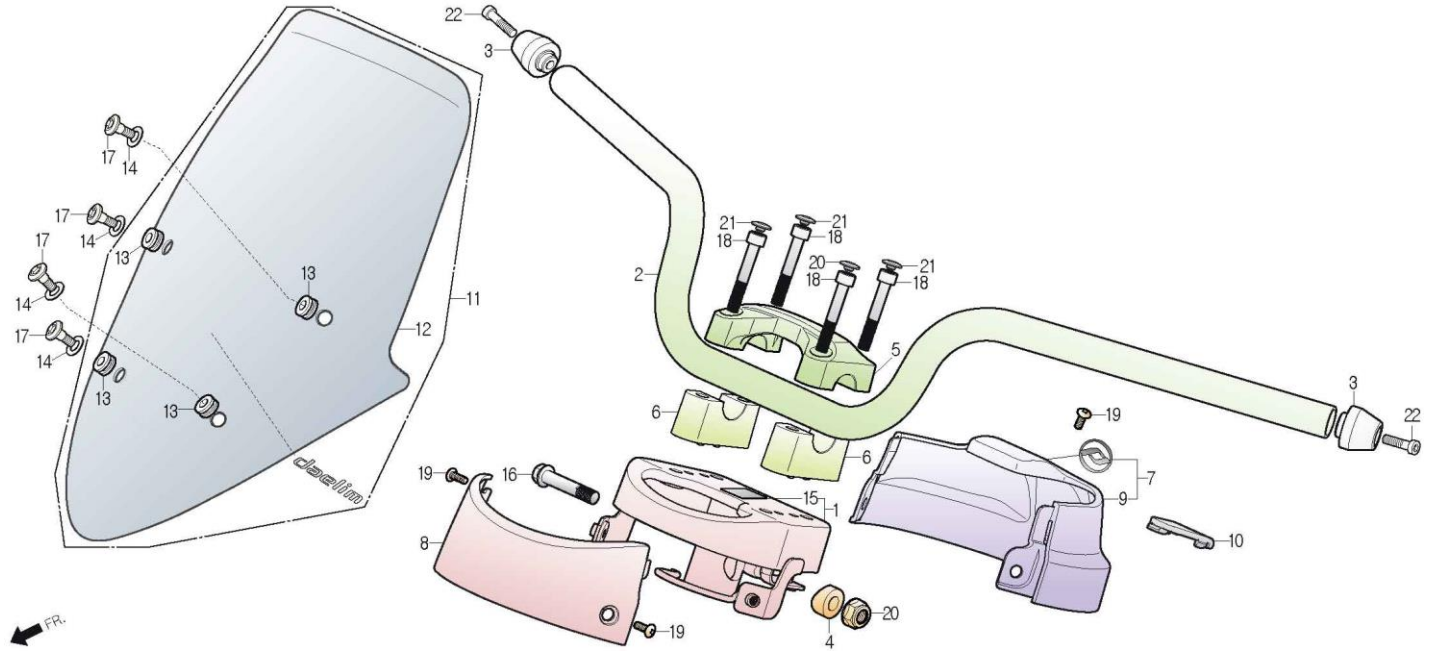

| 정비항목 Service item | FRT | Ref No. | 부품번호 | 영문부품명 | 부 품 명 | 수 량 | 공 급 호 환 | 시작일 | 종료일 | 시작차대번호 | 종료차대번호 |
|----------------------|-----|---------|----------------|----------------------|-------------|-----|---------|----------|-----|-------------------|--------|
| | | 20 | 90304-SE6-0000 | NUT, U 10mm | U 너트 10mm | 1 | Y | 20120307 | | KMYSABADSCC100001 | |
| | | 21 | 91456-BA6-7700 | CAP, SOCKET BOLT 8mm | 소켓 볼트 8mm 캡 | 4 | Y | 20120307 | | KMYSABADSCC100001 | |
| | | 22 | S6700-08035-00 | BOLT, SOCKET 8x35 | 소켓볼트 8x35 | 2 | Y | 20120307 | | KMYSABADSCC100001 | |

F-06

FRONT COVER / METER COVER
후론트 커버 / 미터 커버

[셋트 적용 정보]

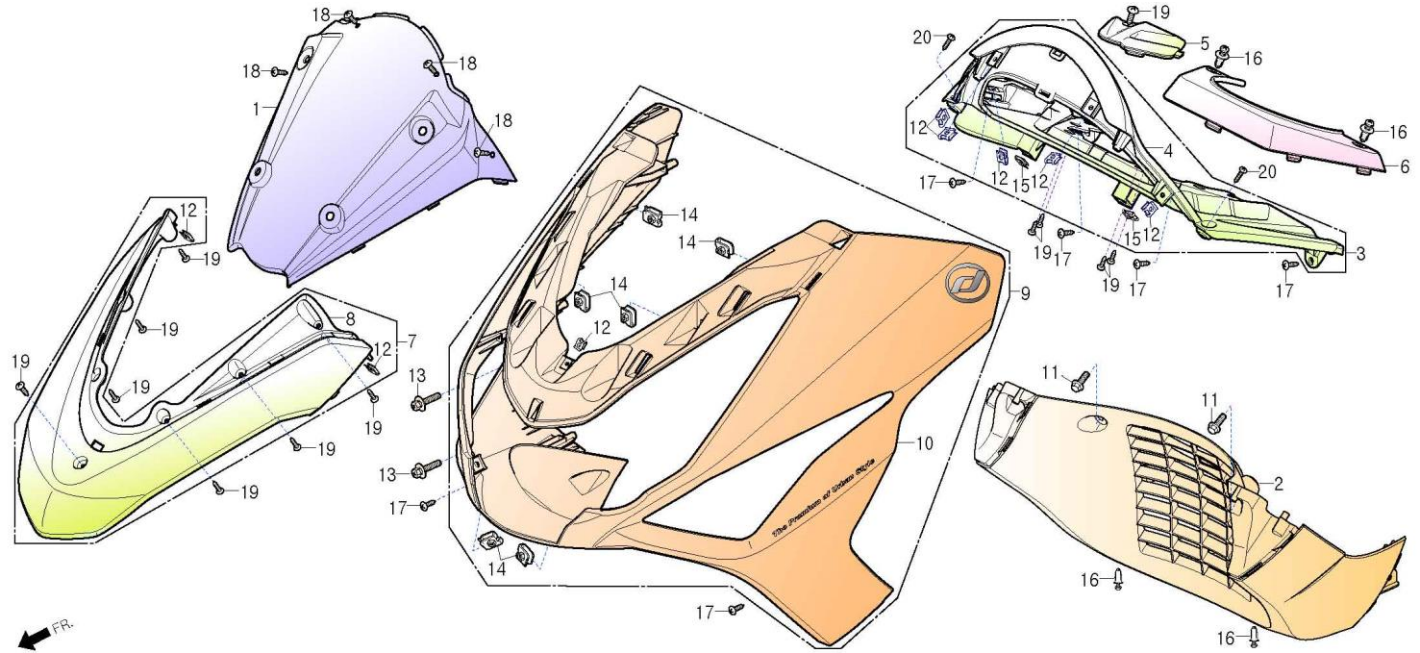

| 정비항목 Service item | FRT | Ref No. | 부품번호 | 영문부품명 | 부 품 명 | 수 량 | 공 급 항 목 | 시작일 | 종료일 | 시작차대번호 | 종료차대번호 |
|-----------------------|-------------------|---------------------------|-------------------|-------------------------------|--------------------|----------|---------------|-------------------|-------------------|-------------------|--------|
| COVER ASS'Y, FR | 0.1 | 1 | 53209-SAB-0000 | COVER, WIND SCREEN UNDER | 윈드 스크린 언더 커버 | 1 | Y | 20120307 | | KMYSABADSCC100001 | |
| | | 2 | 61200-SAB-0010-GB | COVER B, FR.UNDER(G/BLUE) | 후론트 언더 커버 B(검정색) | 1 | Y | 20120307 | | KMYSABADSCC100001 | |
| | | | 61200-SAB-0010-TY | COVER B, FR.UNDER(T/GRAY) | 후론트 언더 커버 B(암회색) | 1 | Y | 20120307 | | KMYSABADSCC100001 | |
| COVER ASS'Y, FR.UNDER | 0.4 | | 61200-SAB-0010-WL | COVER B, FR.UNDER(W/GOLD) | 후론트 언더 커버 B(금백색) | 1 | Y | 20120307 | | KMYSABADSCC100001 | |
| | | 3 | 6131A-SAB-0000 | COVER ASS'Y, METER | 미터 커버 앞세이 | 1 | Y | 20120307 | | KMYSABADSCC100001 | |
| | | 4 | 61310-SAB-0000 | COVER, METER | 미터 커버 | 1 | N | 20120307 | | KMYSABADSCC100001 | |
| COVER ASS'Y, METER | 0.3 | 5 | 61320-SAB-0000 | COVER, ENGINE COOLANT | 엔진 쿨러트 커버 | 1 | Y | 20120307 | | KMYSABADSCC100001 | |
| COVER B, FR.UNDER | 0.6 | 6 | 61330-SAB-0000 | COVER, METER UPPER | 미터 아퍼 커버 | 1 | N | 20120307 | | KMYSABADSCC100001 | |
| | | 7 | 6430A-SAB-0000-GB | COVER ASS'Y, FR.(G/BLUE) | 후론트 커버 앞세이(검정색) | 1 | Y | 20120307 | | KMYSABADSCC100001 | |
| | | | 6430A-SAB-0000-TY | COVER ASS'Y, FR.(T/GRAY) | 후론트 커버 앞세이(암회색) | 1 | Y | 20120307 | | KMYSABADSCC100001 | |
| | | | 6430A-SAB-0000-WL | COVER ASS'Y, FR.(W/GOLD) | 후론트 커버 앞세이(금백색) | 1 | Y | 20120307 | | KMYSABADSCC100001 | |
| | | 8 | 64301-SAB-0000-GB | COVER, FR.(G/BLUE) | 후론트 커버(검정색) | 1 | N | 20120307 | | KMYSABADSCC100001 | |
| | | | 64301-SAB-0000-TY | COVER, FR.(T/GRAY) | 후론트 커버(암회색) | 1 | N | 20120307 | | KMYSABADSCC100001 | |
| | | | 64301-SAB-0000-WL | COVER, FR.(W/GOLD) | 후론트 커버(금백색) | 1 | N | 20120307 | | KMYSABADSCC100001 | |
| | | 9 | 6440A-SAB-0010-GB | COVER ASS'Y, FR.UNDER(G/BLUE) | 후론트 언더 커버 앞세이(검정색) | 1 | Y | 20120307 | | KMYSABADSCC100001 | |
| | | | 6440A-SAB-0010-TY | COVER ASS'Y, FR.UNDER(T/GRAY) | 후론트 언더 커버 앞세이(암회색) | 1 | Y | 20120307 | | KMYSABADSCC100001 | |
| | | | 6440A-SAB-0010-WL | COVER ASS'Y, FR.UNDER(W/GOLD) | 후론트 언더 커버 앞세이(금백색) | 1 | Y | 20120307 | | KMYSABADSCC100001 | |
| 10 | 64400-SAB-0000-GB | COVER A, FR.UNDER(G/BLUE) | 후론트 언더 커버 A(검정색) | 1 | N | 20120307 | | KMYSABADSCC100001 | | | |
| | 64400-SAB-0000-TY | COVER A, FR.UNDER(T/GRAY) | 후론트 언더 커버 A(암회색) | 1 | N | 20120307 | | KMYSABADSCC100001 | | | |
| | 64400-SAB-0000-WL | COVER A, FR.UNDER(W/GOLD) | 후론트 언더 커버 A(금백색) | 1 | N | 20120307 | | KMYSABADSCC100001 | | | |
| | 11 | 90111-SE5-0000 | BOLT, FLANGE 6mm | 후렌지 볼트 6mm | 2 | Y | 20120307 | | KMYSABADSCC100001 | | |
| | 12 | 90302-SA4-0030 | NUT, SPRING 4mm | 스프링 너트 4mm | 8 | Y | 20120307 | | KMYSABADSCC100001 | | |

F-06

FRONT COVER / METER COVER
 후론트 커버 / 미터 커버

[셋트 적용 정보]

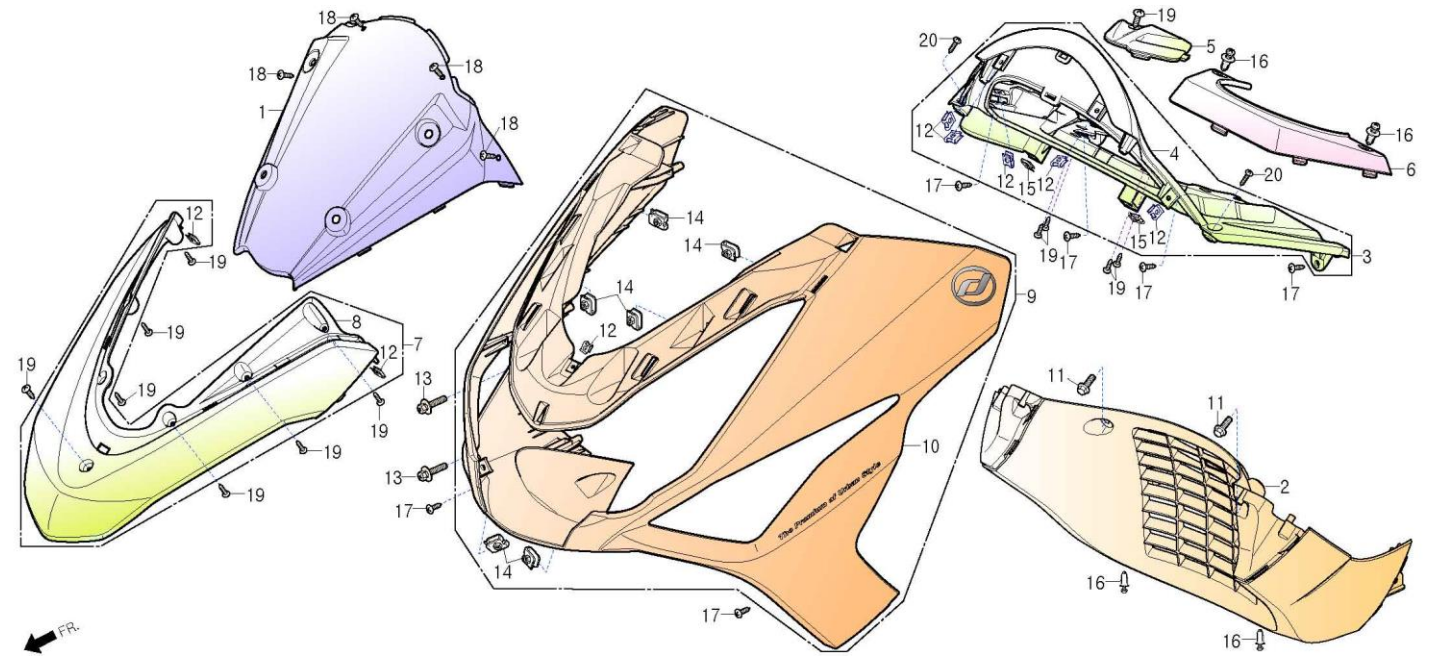

| 정비항목 Service item | FRT | Ref No. | 부품번호 | 영문부품명 | 부 품 명 | 수 량 | 공 급 항 목 | 시작일 | 종료일 | 시작차대번호 | 종료차대번호 |
|----------------------|-----|---------|----------------|---------------------|-------------|-----|---------------|----------|-----|-------------------|--------|
| | | 13 | 90302-SE5-2000 | BOLT, WASHER 5x16 | 와셔 볼트 5x16 | 2 | Y | 20120307 | | KMYSABADSCC100001 | |
| | | 14 | 90305-SE5-1000 | NUT, CLIP 6mm | 클립 너트 6mm | 6 | Y | 20120307 | | KMYSABADSCC100001 | |
| | | 15 | 90677-SE5-0030 | NUT, CLIP 5mm | 클립 너트 5mm | 2 | Y | 20120307 | | KMYSABADSCC100001 | |
| | | 16 | 90683-SE5-0030 | CLIP, BODY COVER | 보디 커버 클립 | 4 | Y | 20120307 | | KMYSABADSCC100001 | |
| | | 17 | S3903-25280 | SCREW, TAPPING 5x12 | 탭핑 스크류 5x12 | 6 | Y | 20120307 | | KMYSABADSCC100001 | |
| | | 18 | S3903-34A80 | SCREW, TAPPING 4x14 | 탭핑 스크류 4x14 | 4 | Y | 20120307 | | KMYSABADSCC100001 | |
| | | 19 | S3903-34380 | SCREW, TAPPING 4x12 | 탭핑 스크류 4x12 | 12 | Y | 20120307 | | KMYSABADSCC100001 | |
| | | 20 | S3903-44580 | SCREW, TAPPING 4x20 | 탭핑 스크류 4x20 | 2 | Y | 20120307 | | KMYSABADSCC100001 | |

F-07

INNER BOX 인너 박스

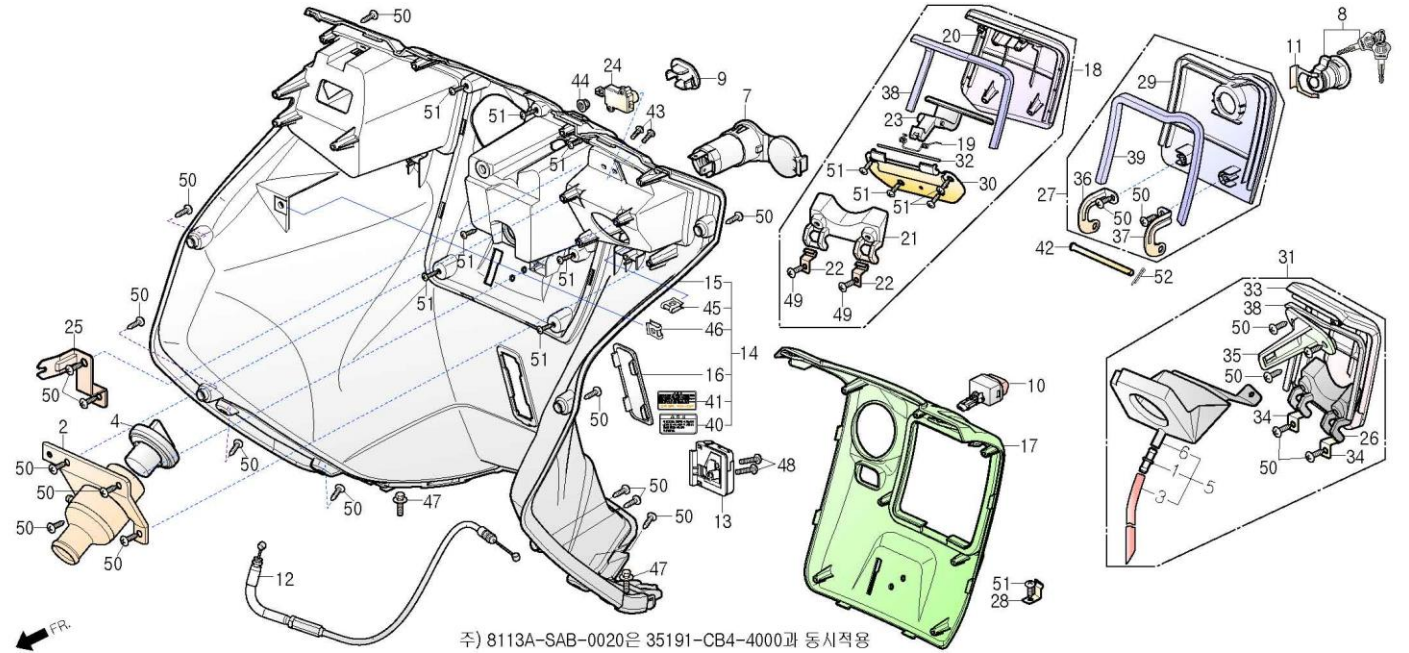

| 정비항목 Service item | FRT | Ref No. | 부품번호 | 영문부품명 | 부 품 명 | 수 량 | 공 급 호 환 | 시작일 | 종료일 | 시작차대번호 | 종료차대번호 | | |
|----------------------|-----|----------------|---------------------|------------------------|--------------------------|---------------|------------|----------|----------|-------------------|-------------------|-------------------|-------------------|
| NECK ASS'Y, FUEL CAP | 0.2 | 1 | 16031-SAB-0000 | JOINT, FUEL STRAIGHT | 휴엘 스트레이트 조인트 | 1 | N | 20120307 | | KMYSABADSCC100001 | | | |
| | | 2 | 1751B-SAB-0000 | NECK ASS'Y, FUEL CAP | 휴엘 캡 넥 앞세이 | 1 | Y | 20120307 | | KMYSABADSCC100001 | | | |
| HOLDER COMP., BAG | 0.1 | 3 | 17519-SAB-0010 | VINYL TUBE 6x9x760 | 비닐튜브 6x9x760 | 1 | N | 20120307 | | KMYSABADSCC100001 | | | |
| BOX, INNER | 1.0 | 4 | 17620-SE5-6710-M1 | CAP COMP., FUEL FILLER | 휴엘 휠러 캡 콤프 | 1 | N | Y | 20120307 | 20120409 | KMYSABADSCC100001 | KMYSABADSCC100270 | |
| | | | 4 | 17620-SE5-6700-M2 | CAP COMP., FUEL FILLER | 휴엘 휠러 캡 콤프 | 1 | Y | | 20120410 | | KMYSABADSCC100271 | |
| | | | 5 | 1763A-SAB-0010 | RUBBER ASS'Y, FUEL GUIDE | 휴엘 가이드 러버 앞세이 | 1 | Y | | 20120307 | | KMYSABADSCC100001 | |
| | | | 6 | 17630-SAB-0010 | RUBBER, FUEL GUIDE | 휴엘 가이드 러버 | 1 | N | | 20120307 | | KMYSABADSCC100001 | |
| | | | 7 | 30800-SA3-0000 | SOCKET COMP., CHARGE | 차지 소켓 콤프 | 1 | Y | | 20120307 | | KMYSABADSCC100001 | |
| | | | 8 | 35020-SAB-0000 | KEY SET, INNER BOX LOCK | 인너 박스 로크 키 셋트 | 1 | Y | | 20120307 | | KMYSABADSCC100001 | |
| | | | 9 | 35191-CB4-4000 | COVER, ANTI THEFT SWITCH | 앤티세프트 스위치 커버 | 1 | Y | | 20120827 | | KMYSABADSDC101531 | |
| | | | 10 | 35630-SAB-0000-M1 | SWITCH, SEAT OPEN | 시트 오픈 스위치 | 1 | Y | | 20120307 | | KMYSABADSCC100001 | |
| | | | 11 | 75581-SA2-0000 | SET SPRING, LOCK KEY | 로크 키 셋트 스프링 | 1 | Y | | 20120307 | | KMYSABADSCC100001 | |
| | | | 12 | 77260-SAB-0000 | CABLE, FUEL LID LOCK | 휴엘 리드 로크 케이블 | 1 | Y | | 20120307 | | KMYSABADSCC100001 | |
| | | | 13 | 81100-SA1-0100 | HOLDER COMP., BAG | 백 홀더 콤프 | 1 | Y | | 20120307 | | KMYSABADSCC100001 | |
| | | | 14 | 8113A-SAB-0010 | BOX ASS'Y, INNER | 인너 박스 앞세이 | 1 | Y | N | 20120307 | 20120826 | KMYSABADSCC100001 | KMYSABADSDC101530 |
| | | | | 8113A-SAB-0020 | BOX ASS'Y, INNER | 인너 박스 앞세이 | 1 | N | Y | 20120827 | 20130714 | KMYSABADSDC101531 | KMYSABADSEC102885 |
| | | | | 8113A-SAB-0030 | BOX ASS'Y, INNER | 인너 박스 앞세이 | 1 | Y | | 20130715 | | KMYSABADSEC102886 | |
| | | | 15 | 81131-SAB-0010 | BOX, INNER | 인너 박스 | 1 | N | N | 20120307 | 20120826 | KMYSABADSCC100001 | KMYSABADSDC101530 |
| | | | | 81131-SAB-0020 | BOX, INNER | 인너 박스 | 1 | N | | 20120827 | | KMYSABADSDC101531 | |
| | | | 16 | 81132-SAB-0000 | CAP, NUMBERING | 넘버링 캡 | 1 | Y | | 20120307 | | KMYSABADSCC100001 | |
| | 17 | 81133-SAB-0000 | COVER, INNER CENTER | 인너 센터 커버 | 1 | Y | | 20120307 | | KMYSABADSCC100001 | | | |

F-07

INNER BOX 인너 박스

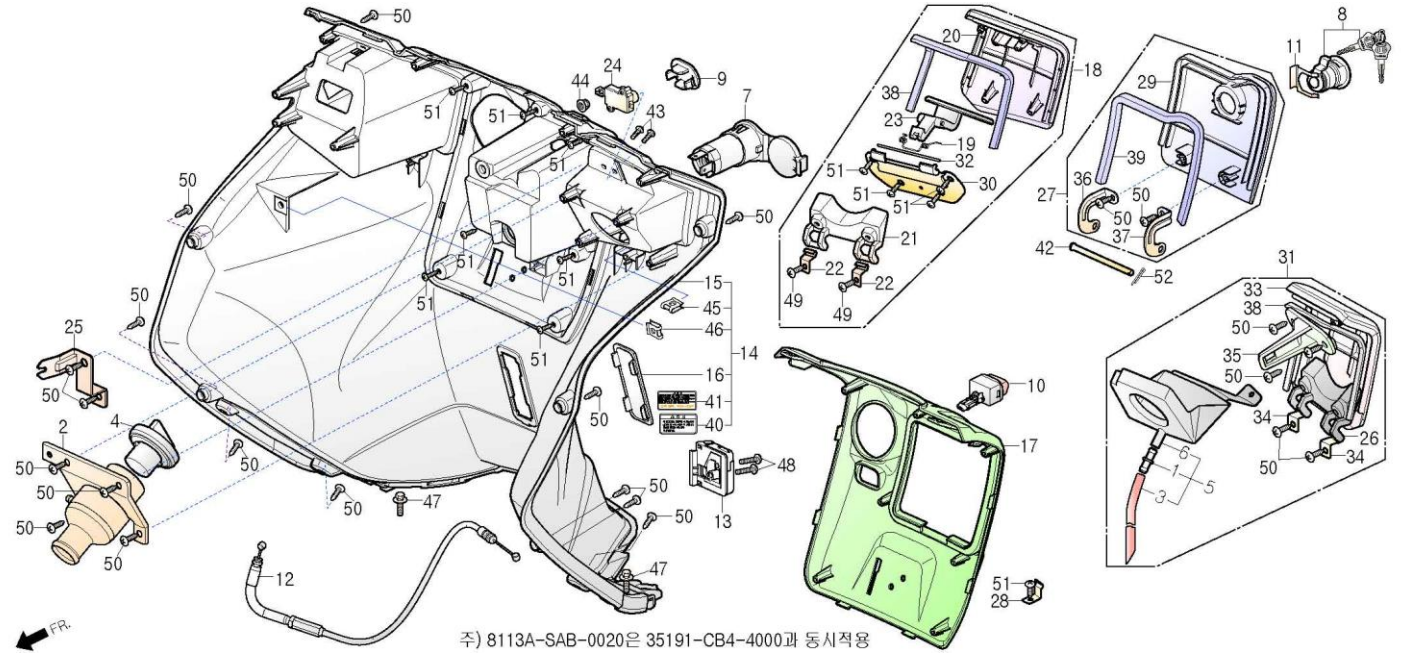

| 정비항목 Service item | FRT | Ref No. | 부품번호 | 영문부품명 | 부 품 명 | 수 량 | 공 급 호 환 | 시작일 | 종료일 | 시작차대번호 | 종료차대번호 |
|----------------------|-----|---------|----------------|-----------------------------|-----------------|-----|------------|----------|-----|-------------------|--------|
| | | 18 | 8114A-SAB-0000 | LID ASS'Y, INNER BOX | 인너 박스 리드 앞세이 | 1 | Y | 20120307 | | KMYSABADSCC100001 | |
| | | 19 | 81140-SAB-0000 | SPRING, RH.LID OPEN HINGE | RH.리드 오픈 힌지 스프링 | 1 | N | 20120307 | | KMYSABADSCC100001 | |
| | | 20 | 81141-SAB-0000 | LID, RH.INNER BOX | RH.인너 박스 리드 | 1 | N | 20120307 | | KMYSABADSCC100001 | |
| | | 21 | 81142-SAB-0000 | HINGE, RH.LID | RH. 리드 힌지 | 1 | N | 20120307 | | KMYSABADSCC100001 | |
| | | 22 | 81143-SAB-0000 | STAY, RH.LID HINGE | RH. 리드 힌지 스테이 | 2 | N | 20120307 | | KMYSABADSCC100001 | |
| | | 23 | 81144-SAB-0000 | HINGE, RH.LID OPEN | RH. 리드 오픈 힌지 | 1 | N | 20120307 | | KMYSABADSCC100001 | |
| | | 24 | 81145-SAB-0000 | LOCK ASS'Y, LH.LID | LH. 리드 로크 앞세이 | 1 | Y | 20120307 | | KMYSABADSCC100001 | |
| | | 25 | 81146-SAB-0000 | STOPPER, FUEL CABLE | 휴엘 케이블 스토퍼 | 1 | Y | 20120307 | | KMYSABADSCC100001 | |
| | | 26 | 81148-SAB-0000 | HINGE, LH.LID | LH.리드 힌지 | 1 | N | 20120307 | | KMYSABADSCC100001 | |
| | | 27 | 8115A-SAB-0000 | LID ASS'Y, CENTER INNER BOX | 센터 인너 박스 리드 앞세이 | 1 | Y | 20120307 | | KMYSABADSCC100001 | |
| | | 28 | 81150-SAB-0000 | SPRING PLATE, LID | 리드 스프링 플레이트 | 1 | Y | 20120307 | | KMYSABADSCC100001 | |
| | | 29 | 81151-SAB-0000 | LID, CENTER INNER BOX | 센터 인너 박스 리드 | 1 | N | 20120307 | | KMYSABADSCC100001 | |
| | | 30 | 81159-SAB-0000 | STOPPER, LID OPEN HINGE | 리드 오픈 힌지 스토퍼 | 1 | N | 20120307 | | KMYSABADSCC100001 | |
| | | 31 | 8116S-SAB-0000 | LID SET, LH.INNER BOX | LH.인너 박스 리드 세트 | 1 | Y | 20120307 | | KMYSABADSCC100001 | |
| | | 32 | 81160-SAB-0000 | PIN, RH.LID OPEN HINGE | RH.리드 오픈 힌지 핀 | 1 | N | 20120307 | | KMYSABADSCC100001 | |
| | | 33 | 81161-SAB-0000 | LID, LH.INNER BOX | LH. 인너 박스 리드 | 1 | N | 20120307 | | KMYSABADSCC100001 | |
| | | 34 | 81163-SAB-0000 | STAY, LH.LID HINGE | LH. 리드 힌지 스테이 | 2 | N | 20120307 | | KMYSABADSCC100001 | |
| | | 35 | 81164-SAB-0000 | STOPPER, LH.LID | LH. 리드 스토퍼 | 1 | N | 20120307 | | KMYSABADSCC100001 | |
| | | 36 | 81171-SAB-0000 | RH.HINGE, CENTER LID | 센터 리드 RH.힌지 | 1 | N | 20120307 | | KMYSABADSCC100001 | |
| | | 37 | 81172-SAB-0000 | LH.HINGE, CENTER LID | 센터 리드 LH.힌지 | 1 | N | 20120307 | | KMYSABADSCC100001 | |

F-07

INNER BOX 인너 박스

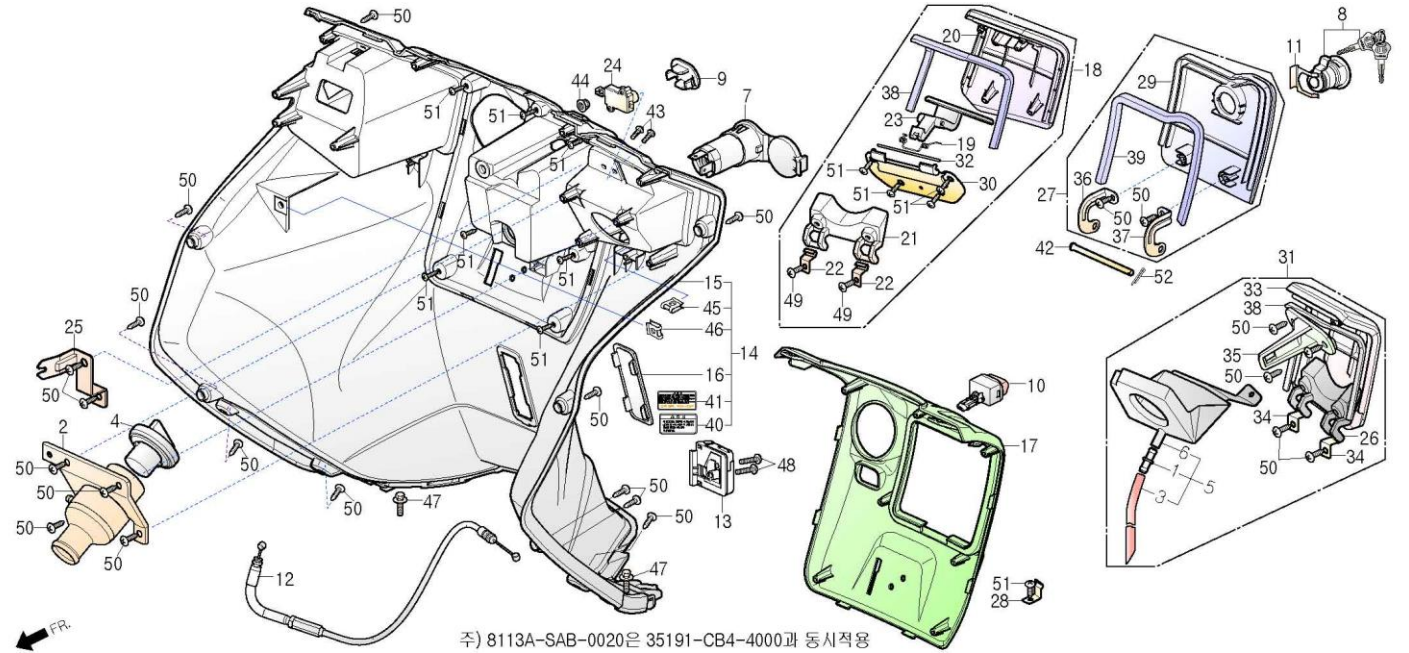

| 정비항목 Service item | FRT | Ref No. | 부품번호 | 영문부품명 | 부 품 명 | 수 량 | 공 급 호 환 | 시작일 | 종료일 | 시작차대번호 | 종료차대번호 | |
|----------------------|-----|---------|----------------|---------------------------|----------------|-----|------------|----------|----------|-------------------|-------------------|-------------------|
| | | 38 | 81175-SAB-0000 | SEAL, RH. INNER BOX LID | RH.인너 박스 리드 시일 | 2 | N | 20120307 | | KMYSABADSCC100001 | | |
| | | 39 | 81176-SAB-0000 | SEAL,CENTER INNER BOX LID | 센터 인너 박스 리드 시일 | 1 | N | 20120307 | | KMYSABADSCC100001 | | |
| | | 40 | 81219-SA2-0010 | LABEL, INNER BOX CAUTION | 인너 박스 코션 라벨 | 2 | N | 20120307 | | KMYSABADSCC100001 | | |
| | | 41 | 87560-SZ1-0000 | MARK, DRIVE CAUTION | 드라이브 코션 마크 | 1 | N | Y | 20120307 | 20130714 | KMYSABADSCC100001 | KMYSABADSEC102885 |
| | | | 87560-CB4-0000 | MARK, DRIVE CAUTION | 드라이브 코션 마크 | 1 | N | | 20130715 | | KMYSABADSEC102886 | |
| | | 42 | 90105-SAB-0000 | PIN, HINGE | 힌지 핀 | 1 | Y | 20120307 | | KMYSABADSCC100001 | | |
| | | 43 | 90192-SE3-0000 | SCREW, SPECIAL 5x14 | 스페셜 스크류 5x14 | 2 | Y | 20120307 | | KMYSABADSCC100001 | | |
| | | 44 | 90301-SB1-0000 | NUT, OPEN STAY 6mm | 오픈 스테이 너트 6mm | 1 | Y | 20120307 | | KMYSABADSCC100001 | | |
| | | 45 | 90302-SA4-0030 | NUT, SPRING 4mm | 스프링 너트 4mm | 1 | Y | 20120307 | | KMYSABADSCC100001 | | |
| | | 46 | 90305-SE5-1000 | NUT, CLIP 6mm | 클립 너트 6mm | 1 | Y | 20120307 | | KMYSABADSCC100001 | | |
| | | 47 | S3404-06016-07 | BOLT, WASHER 6x16 | 와셔 볼트 6x16 | 2 | Y | 20120307 | | KMYSABADSCC100001 | | |
| | | 48 | S3500-05028-0A | SCREW, PAN 5x28 | 팬 스크류 5x28 | 2 | Y | 20120307 | | KMYSABADSCC100001 | | |
| | | 49 | S3903-25180 | SCREW, TAPPING 5x10 | 탭핑 스크류 5x10 | 2 | Y | 20120307 | | KMYSABADSCC100001 | | |
| | | 50 | S3903-25280 | SCREW, TAPPING 5x12 | 탭핑 스크류 5x12 | 23 | Y | 20120307 | | KMYSABADSCC100001 | | |
| | | 51 | S3903-34380 | SCREW, TAPPING 4x12 | 탭핑 스크류 4x12 | 12 | Y | 20120307 | | KMYSABADSCC100001 | | |
| | | 52 | S4251-06000 | PIN, LOCK 6mm | 로크 핀 6mm | 1 | Y | 20120307 | | KMYSABADSCC100001 | | |

F-08

FRONT FENDER / STEERING STEM 후론트 휠더 / 스티어링 스템

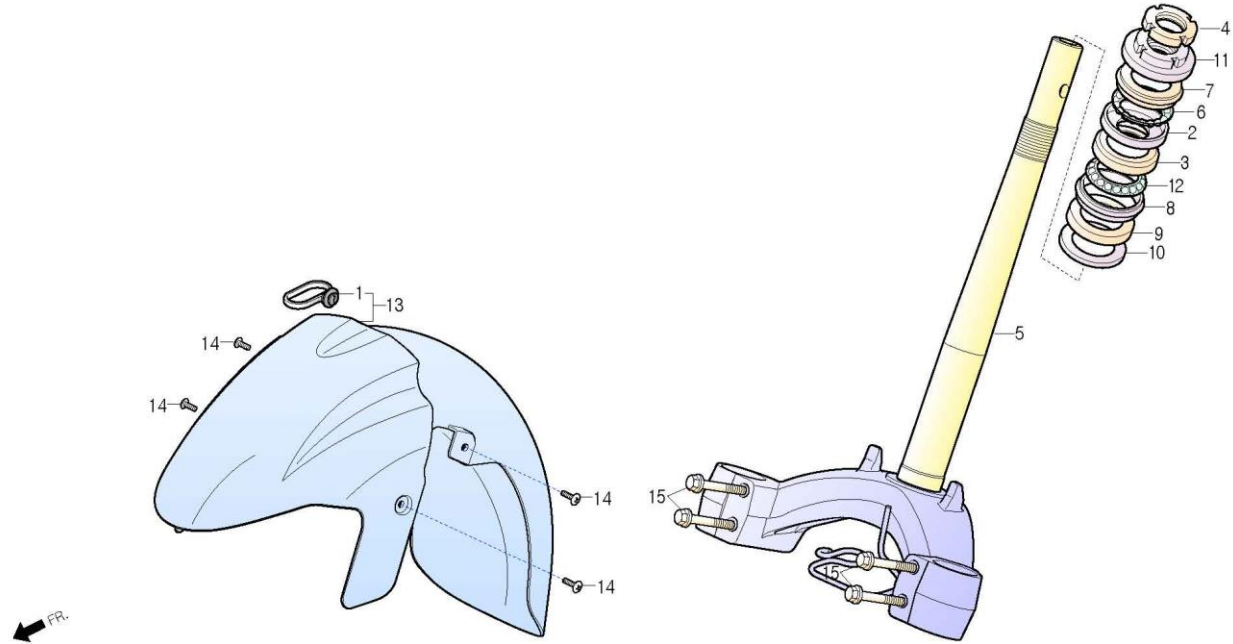

| 정비항목 Service item | FRT | Ref No. | 부품번호 | 영문부품명 | 부 품 명 | 수 량 | 공 급 환 | 시작일 | 종료일 | 시작차대번호 | 종료차대번호 | |
|----------------------------|-----|---------|-------------------|-----------------------------------|---------------------|-----|----------|----------|----------|-------------------|-------------------|-------------------|
| FENDER, FR. | 0.1 | 1 | 45451-BA5-0000 | GROMMET, WIRE | 와이어 그로멧 | 1 | Y | 20120307 | | KMYSABADSCC100001 | | |
| RACE, STEERING TOP CONE | 1.2 | 2 | 50301-CB2-9000 | RACE, STEERING TOP BALL | 스티어링 톱 볼 레이스 | 1 | Y | 20120307 | | KMYSABADSCC100001 | | |
| RACE, STEERING BOTTOM CONE | 1.2 | 3 | 50302-CB2-9000 | RACE, STEERING BOTTOM BALL | 스티어링 보텀 볼 레이스 | 1 | Y | 20120307 | | KMYSABADSCC100001 | | |
| THREAD COMP., TOP | 0.8 | 4 | 50306-CB3-0000 | NUT, STEERING STEM LOCK | 스티어링 스템 로크 너트 | 1 | Y | 20120307 | | KMYSABADSCC100001 | | |
| STEM COMP., STEERING | 1.2 | 5 | 53200-SAB-RZ00 | STEM COMP., STEERING(Combi.brake) | 스티어링 스템 콤프(연동브레이크용) | 1 | N | Y | 20120307 | 20141130 | KMYSABADSCC100001 | KMYSABADSFC104962 |
| | | | 53200-SAB-RZ10 | STEM COMP., STEERING(Combi.brake) | 스티어링 스템 콤프(연동브레이크용) | 1 | Y | 20141201 | | KMYSABADSFC104963 | | |
| | | 6 | 53210-CB3-7500 | BALL ASS'Y, STEERING UPPER | 스티어링 어퍼 볼 왓세이 | 1 | Y | 20120307 | | KMYSABADSCC100001 | | |
| | | 7 | 53211-CB2-9000 | RACE, STEERING TOP CONE | 스티어링 톱 콘 레이스 | 1 | Y | 20120307 | | KMYSABADSCC100001 | | |
| | | 8 | 53212-CB2-9000 | RACE, STEERING BOTTOM CONE | 스티어링 보텀 콘 레이스 | 1 | Y | 20120307 | | KMYSABADSCC100001 | | |
| | | 9 | 53214-CB2-9000 | DUST SEAL, STEERING | 스티어링 더스트 시일 | 1 | Y | 20120307 | | KMYSABADSCC100001 | | |
| | | 10 | 53215-CB3-0000 | WASHER, STEERING HEAD DUST SEAL | 스티어링 헤드 더스트 시일 와셔 | 1 | Y | 20120307 | | KMYSABADSCC100001 | | |
| | | 11 | 53220-CB3-0000 | THREAD COMP., TOP | 톱 쓰레드 콤프 | 1 | Y | 20120307 | | KMYSABADSCC100001 | | |
| | | 12 | 53220-CB3-7500 | BALL ASSY, STEERING UNDER | 스티어링 언더 볼 왓세이 | 1 | Y | 20120307 | | KMYSABADSCC100001 | | |
| | | 13 | 6110A-SAB-0000-GB | FENDER, FR.(G/BLUE) | 후론트 휠더(검정색) | 1 | Y | 20120307 | | KMYSABADSCC100001 | | |
| | | | 6110A-SAB-0000-TY | FENDER, FR.(T/GRAY) | 후론트 휠더(암회색) | 1 | Y | 20120307 | | KMYSABADSCC100001 | | |
| | | | 6110A-SAB-0000-WL | FENDER, FR.(W/GOLD) | 후론트 휠더(금백색) | 1 | Y | 20120307 | | KMYSABADSCC100001 | | |
| | | 14 | 90110-SE5-0000 | SCREW, SPECIAL 6x14 | 스페셜 스크류 6x14 | 4 | Y | 20120307 | | KMYSABADSCC100001 | | |
| | | 15 | S5801-10045-00 | BOLT, FLANGE 10x45 | 후렌지 볼트 10x45 | 4 | Y | 20120307 | | KMYSABADSCC100001 | | |

F-09

FRONT FORK 후론트 포크

[셋트 적용 정보]

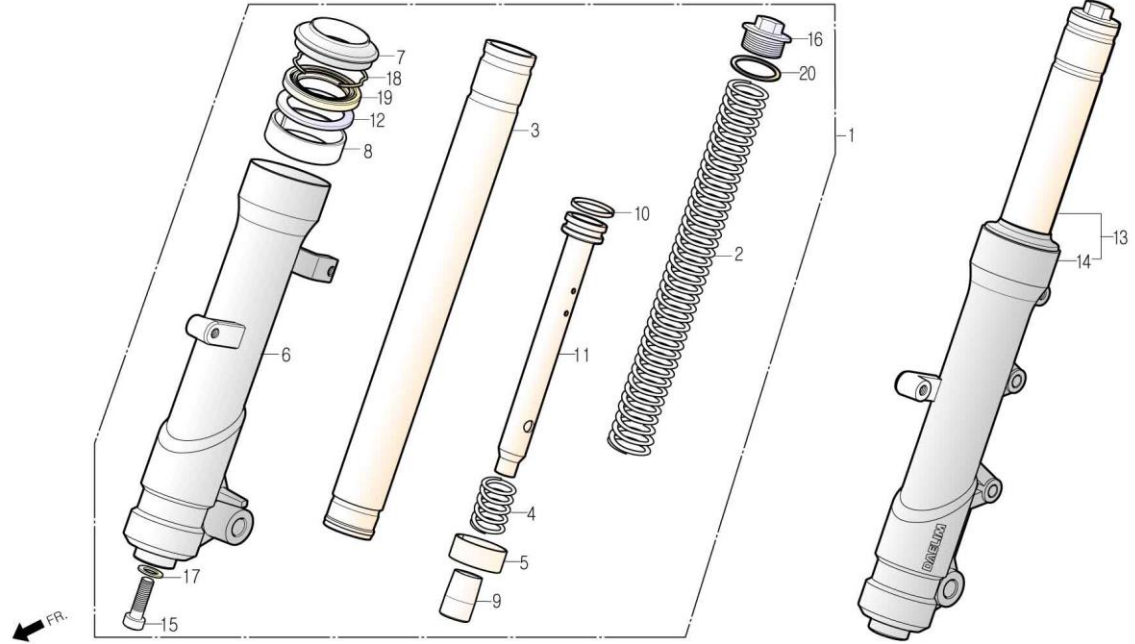

| 정비항목 Service item | FRT | Ref No. | 부품번호 | 영문부품명 | 부 품 명 | 수 량 | 공 급 환 | 시작일 | 종료일 | 시작차대번호 | 종료차대번호 |
|----------------------|-----|---------|-------------------|---------------------|----------------|-----|----------|----------|----------|-------------------|-------------------|
| FORK ASS'Y, FR. | 0.7 | 1 | 51400-SAB-0030 | FORK ASS'Y, RH.FR. | RH. 후론트 포크 앞세이 | 1 | Y | 20120307 | | KMYSABADSCC100001 | |
| | | 2 | 51401-SAB-0000 | SPRING, FR.FORK | 후론트 포크 스프링 | 2 | N | 20120307 | | KMYSABADSCC100001 | |
| PIPE COMP., FORK | 0.9 | 3 | 51410-SAB-0010 | PIPE COMP., FORK | 포크 파이프 컴프 | 2 | N | 20120307 | | KMYSABADSCC100001 | |
| | | 4 | 51412-BA5-9000 | SPRING, REBOUND | 리바운드 스프링 | 2 | N | 20120307 | | KMYSABADSCC100001 | |
| CASE, BOTTOM | 0.9 | 5 | 51417-BA5-9000 | BUSH, SLIDE | 슬라이드 부쉬 | 2 | N | 20120307 | | KMYSABADSCC100001 | |
| | | 6 | 51420-SAB-RZ00 | CASE, RH.BOTTOM | RH. 보텀 케이스 | 1 | N | 20120307 | | KMYSABADSCC100001 | |
| | | 7 | 51425-BA5-9000 | SEAL, DUST | 더스트 시일 | 2 | Y | 20120307 | | KMYSABADSCC100001 | |
| | | 8 | 51427-BA5-9000 | BUSH, GUIDE | 가이드 부쉬 | 2 | N | 20120307 | | KMYSABADSCC100001 | |
| | | 9 | 51432-BA5-9000 | PIECE, OIL LOCK | 오일 로크 피스 | 2 | N | 20120307 | 20120430 | KMYSABADSCC100001 | KMYSABADSCC100550 |
| | | | 51432-SZ2-0000 | PIECE, OIL LOCK | 오일 로크 피스 | 2 | N | 20120501 | | KMYSABADSCC100551 | |
| | | 10 | 51437-BA5-9000 | RING, PISTON | 피스톤 링 | 2 | N | 20120307 | | KMYSABADSCC100001 | |
| | | 11 | 51440-SAB-0010 | PIPE, SEAT | 시트 파이프 | 2 | N | 20120307 | | KMYSABADSCC100001 | |
| | | 12 | 51441-BA5-9000 | RING, BACK UP | 백업 링 | 2 | N | 20120307 | | KMYSABADSCC100001 | |
| | | 13 | 51500-SAB-0030 | FORK ASS'Y, LH.FR. | LH. 후론트 포크 앞세이 | 1 | Y | 20120307 | | KMYSABADSCC100001 | |
| | | 14 | 51520-SAB-RZ00 | CASE, LH.BOTTOM | LH. 보텀 케이스 | 1 | N | 20120307 | | KMYSABADSCC100001 | |
| | | 15 | 90116-BA6-7210-M1 | BOLT, SOCKET 8mm | 소켓 볼트 8mm | 2 | N | 20120307 | | KMYSABADSCC100001 | |
| | | 16 | 90123-SZ1-0000 | BOLT, FR.FORK | 후론트 포크 볼트 | 2 | N | 20120307 | | KMYSABADSCC100001 | |
| | | 17 | 90544-HD2-0000 | WASHER, SPECIAL 8mm | 스페셜 와셔 8mm | 2 | N | 20120307 | | KMYSABADSCC100001 | |
| | | 18 | 90601-BA5-9000 | RING, OIL SEAL STOP | 오일 시일 스토퍼 링 | 2 | N | 20120307 | | KMYSABADSCC100001 | |
| | | 19 | 91255-BA5-9000 | SEAL, OIL | 오일 시일 | 2 | N | 20120307 | | KMYSABADSCC100001 | |
| | | 20 | 91356-BA5-9000 | O-RING | 오-링 | 2 | N | 20120307 | | KMYSABADSCC100001 | |

F-10

BRAKE CALIPER 브레이크 캘리퍼

[셋트 적용 정보]

45600-SAB-1100 + 46200-SZ2-0000

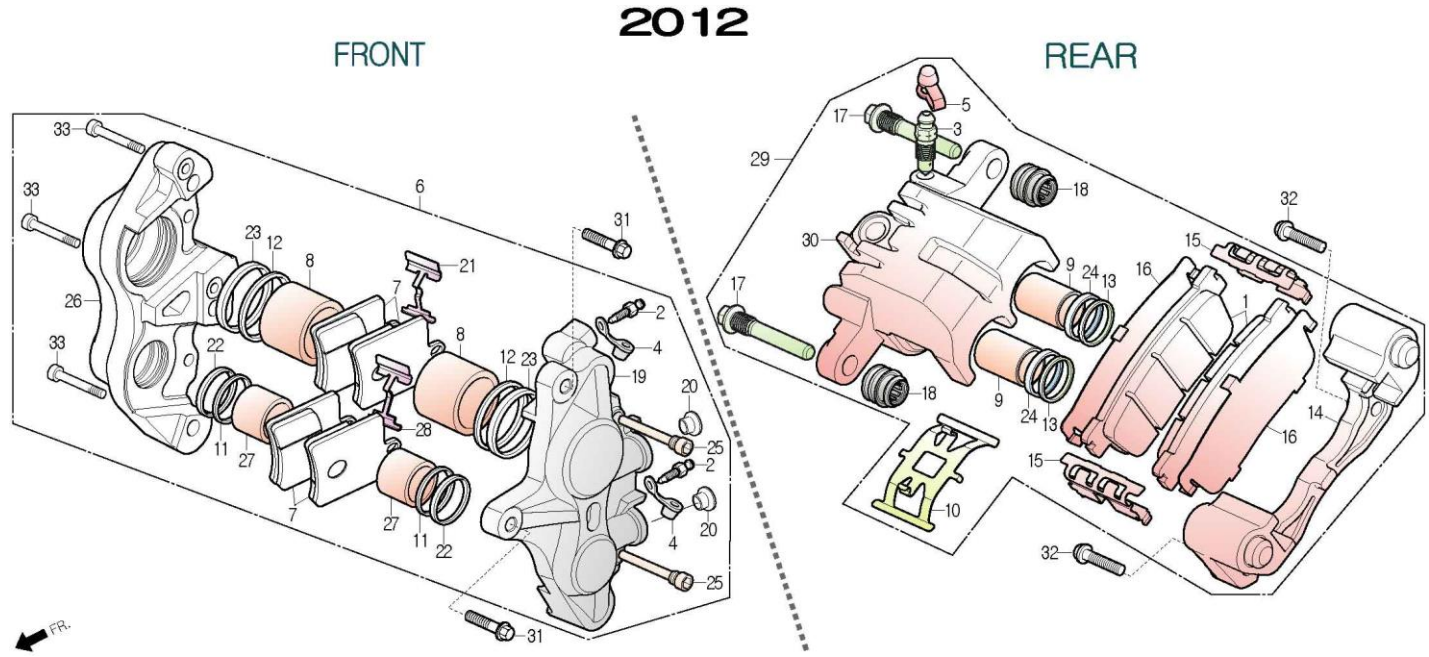

| 정비항목 Service item | FRT | Ref No. | 부품번호 | 영문부품명 | 부 품 명 | 수 량 | 공 급 항 목 | 시작일 | 종료일 | 시작차대번호 | 종료차대번호 |
|-----------------------|-----|---------|----------------|-----------------------|-----------------|-----|---------------|----------|----------|-------------------|-------------------|
| CALIPER ASS'Y, LH.FR. | 0.4 | 1 | 43105-SZ2-0000 | PAD COMP, INNER | 인너 패드 콤프 | 2 | Y Y | 20120307 | 20120930 | KMYSABADSCC100001 | KMYSABADSDC101700 |
| | | | 43105-SZ2-0010 | PAD COMP, INNER | 인너 패드 콤프 | 2 | N Y | 20121001 | 20141031 | KMYSABADSDC101701 | KMYSABADSDC104947 |
| PAD COMP.(FR.) | 0.3 | | 43105-SZ2-0000 | PAD COMP, INNER | 인너 패드 콤프 | 2 | Y | 20141101 | | KMYSABADSDC104948 | |
| | | 2 | 43352-SE6-9800 | SCREW, BLEEDER. | 블리더 스크류 | 2 | N | 20120307 | | KMYSABADSDC100001 | |
| BRACKET, CALIPER(FR.) | 0.3 | 3 | 43352-SZ2-0000 | SCREW, BLEEDER | 블리더 스크류 | 1 | N | 20120307 | | KMYSABADSDC100001 | |
| | | 4 | 43353-SE6-9800 | CAP, BLEEDER. | 블리더 캡 | 2 | N | 20120307 | | KMYSABADSDC100001 | |
| PISTON(FR.) | 0.5 | 5 | 43353-SZ2-0000 | CAP, BLEEDER | 블리더 캡 | 1 | N | 20120307 | | KMYSABADSDC100001 | |
| | | 6 | 45100-SZ1-0100 | CALIPER ASS'Y, LH.FR. | LH. 후론트 캘리퍼 아세이 | 1 | Y | 20120307 | | KMYSABADSDC100001 | |
| | | 7 | 45105-SZ1-0100 | PAD COMP. | 패드 콤프 | 4 | Y | 20120307 | | KMYSABADSDC100001 | |
| | | 8 | 45107-SZ1-0100 | PISTON A | 피스톤 A | 2 | N | 20120307 | | KMYSABADSDC100001 | |
| | | 9 | 45107-SZ2-0000 | PISTON | 피스톤 | 2 | N | 20120307 | | KMYSABADSDC100001 | |
| | | 10 | 45108-SZ2-0000 | SPRING, PAD | 패드 스프링 | 1 | N | 20120307 | | KMYSABADSDC100001 | |
| | | 11 | 45109-BA5-9000 | SEAL, DUST | 더스트 시일 | 2 | N | 20120307 | | KMYSABADSDC100001 | |
| | | 12 | 45109-BA6-1060 | SEAL, DUST | 더스트 시일 | 2 | N | 20120307 | | KMYSABADSDC100001 | |
| | | 13 | 45109-SZ2-0000 | SEAL, DUST | 더스트 시일 | 2 | N | 20120307 | | KMYSABADSDC100001 | |
| | | 14 | 45110-SZ2-0000 | BRACKET, CALIPER | 캘리퍼 브라켓 | 1 | N | 20120307 | | KMYSABADSDC100001 | |
| | | 15 | 45112-SZ2-0000 | RETAINER | 리테이너 | 2 | N | 20120307 | | KMYSABADSDC100001 | |
| | | 16 | 45114-SZ2-0000 | SHIM, LH. | LH. 씬 | 2 | N | 20120307 | | KMYSABADSDC100001 | |
| | | 17 | 45131-SZ2-0000 | BOLT, PIN | 핀 볼트 A | 2 | N | 20120307 | | KMYSABADSDC100001 | |
| | | 18 | 45133-SZ2-0000 | BOOT, PIN | 핀 부트 | 2 | N | 20120307 | | KMYSABADSDC100001 | |
| | | 19 | 45201-SZ1-0100 | CALIPER BODY, LH. | LH. 캘리퍼 보디 | 1 | N | 20120307 | | KMYSABADSDC100001 | |

F-10

BRAKE CALIPER 브레이크 캘리퍼

[셋트 적용 정보]

45600-SAB-1100 + 46200-SZ2-0000

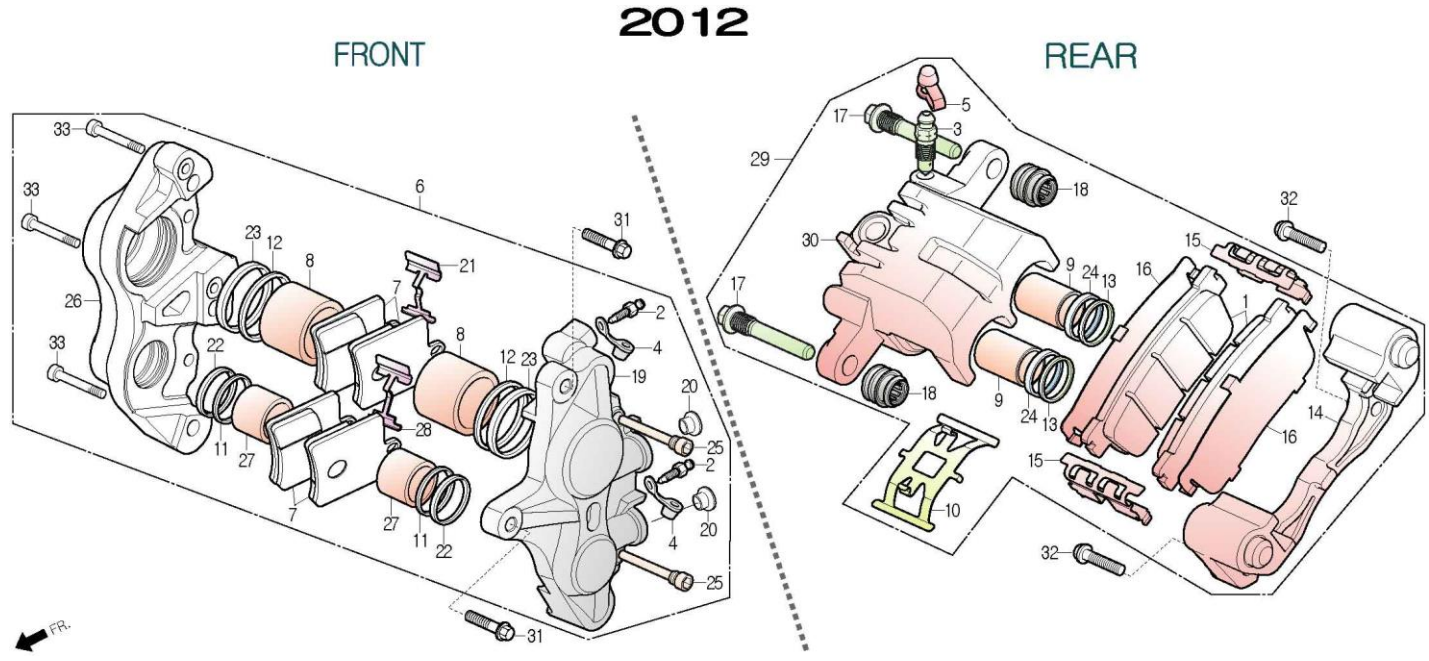

| 정비항목 Service item | FRT | Ref No. | 부품번호 | 영문부품명 | 부 품 명 | 수 량 | 공 급 항 | 시작일 | 종료일 | 시작차대번호 | 종료차대번호 |
|----------------------|-----|---------|-------------------|---------------------------|-----------------|-----|----------|----------|----------|-------------------|-------------------|
| | | 20 | 45204-BA6-0000 | PLUG | 플러그 | 2 | N | 20120307 | | KMYSABADSCC100001 | |
| | | 21 | 45208-SZ1-0100-M4 | SPRING, FR.PAD | 후론트 패드 스프링 | 1 | N | 20120307 | | KMYSABADSCC100001 | |
| | | 22 | 45209-BA5-9000 | SEAL, PISTON | 피스톤 시일 | 2 | N | 20120307 | | KMYSABADSCC100001 | |
| | | 23 | 45209-BA6-1060 | SEAL, PISTON | 피스톤 시일 | 2 | N | 20120307 | | KMYSABADSCC100001 | |
| | | 24 | 45209-SZ2-0000 | SEAL, PISTON | 피스톤 시일 | 2 | N | 20120307 | | KMYSABADSCC100001 | |
| | | 25 | 45215-BA5-9000 | PIN, HANGER | 행거 핀 | 2 | N | 20120307 | | KMYSABADSCC100001 | |
| | | 26 | 45301-SZ1-0100 | CALIPER BODY, RH.(Black) | RH.캘리퍼 보디(검정색) | 1 | N | 20120307 | | KMYSABADSCC100001 | |
| | | 27 | 45307-SZ1-0100 | PISTON B | 피스톤 B | 2 | N | 20120307 | | KMYSABADSCC100001 | |
| | | 28 | 45308-SZ1-0100-M4 | SPRING, RR.PAD | 리어 패드 스프링 | 1 | N | 20120307 | | KMYSABADSCC100001 | |
| | | 29 | 46200-SZ2-0000 | CALIPER ASS'Y, RR. | 리어 캘리퍼 앗세이 | 1 | Y Y | 20120307 | 20120930 | KMYSABADSCC100001 | KMYSABADSDC101700 |
| | | | 46200-SZ2-0010 | CALIPER ASS'Y, RR. | 리어 캘리퍼 앗세이 | 1 | N Y | 20121001 | 20141031 | KMYSABADSDC101701 | KMYSABADSDC104947 |
| | | | 46200-SZ2-0000 | CALIPER ASS'Y, RR. | 리어 캘리퍼 앗세이 | 1 | Y | 20141101 | | KMYSABADSDC104948 | |
| | | 30 | 46201-SZ2-0000 | BODY, CALIPER | 캘리퍼 보디 | 1 | N | 20120307 | | KMYSABADSCC100001 | |
| | | 31 | 90101-BA4-0000 | BOLT, SPECIAL FLANGE 8x31 | 스페셜 후렌지 볼트 8x31 | 2 | N Y | 20120307 | 20130704 | KMYSABADSCC100001 | KMYSABADSEC102835 |
| | | | 90101-BA5-0000 | BOLT, SPECIAL FLANGE 8x31 | 스페셜 후렌지 볼트 8x31 | 2 | Y | 20130705 | | KMYSABADSEC102836 | |
| | | 32 | S5701-08032-00 | BOLT, FLANGE 8x32 | 후렌지 볼트 8x32 | 2 | Y | 20120307 | | KMYSABADSCC100001 | |
| | | 33 | S6700-08040-00 | BOLT, SOCKET 8x35 | 소켓볼트 8x35 | 3 | N | 20120307 | | KMYSABADSCC100001 | |

F-11

FRONT WHEEL 후륜트 휠

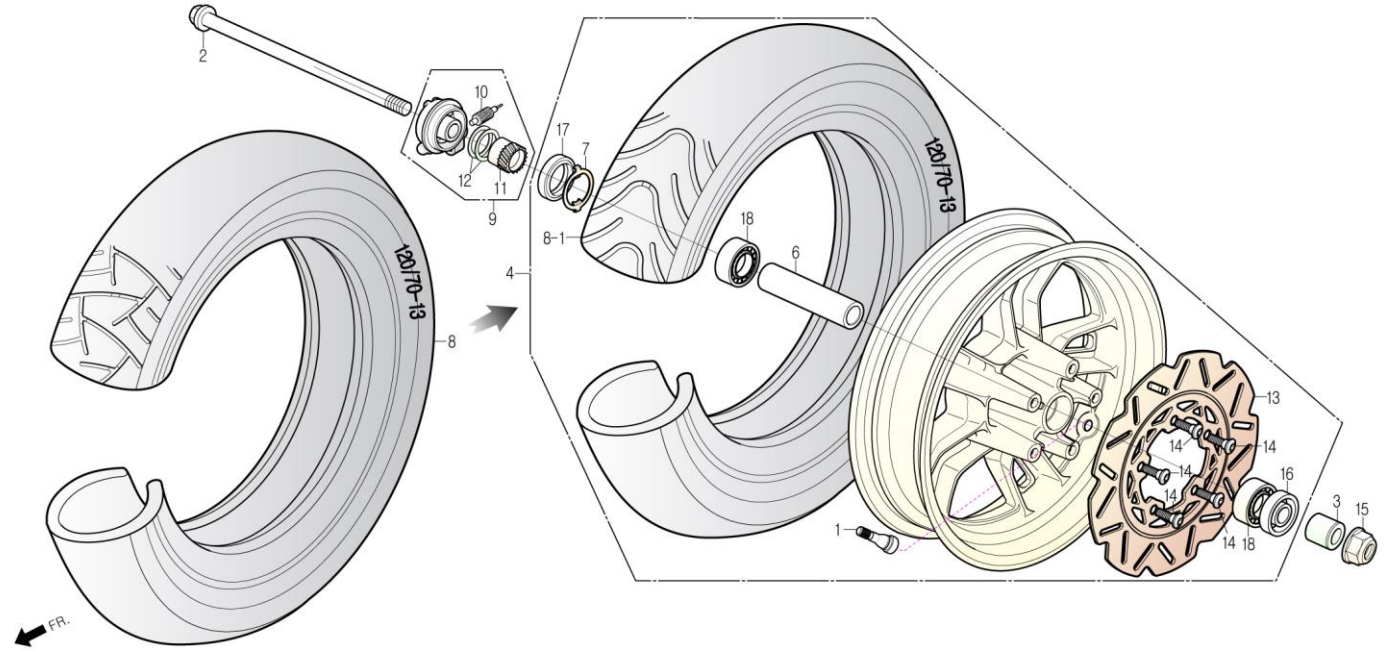

[셋트 적용 정보]

| 정비항목 Service item | FRT | Ref No. | 부품번호 | 영문부품명 | 부 품 명 | 수 량 | 공 급 형 식 | 시작일 | 종료일 | 시작차대번호 | 종료차대번호 | |
|---|-----|---------|-------------------|------------------------------|--------------------|--------|------------------|----------|----------|-------------------|-------------------|-------------------|
| WHEEL ASS'Y, FR. | 0.5 | 1 | 42753-BA7-0000 | VALVE, RIM TR 413 | 림 밸브 TR 413 | 1 | Y | 20120307 | | KMYSABADSCC100001 | | |
| | | 2 | 44301-SA2-0000 | AXLE, FR.WHEEL | 후륜트 휠 액슬 | 1 | Y | 20120307 | | KMYSABADSCC100001 | | |
| AXLE, FR.WHEEL | 0.1 | 3 | 44311-CB3-1000 | COLLAR, FR.WHEEL SIDE | 후륜트 휠 사이드 칼라 | 1 | Y | 20120307 | | KMYSABADSCC100001 | | |
| | | 4 | 44600-SAB-0010 | WHEEL ASS'Y, FR. | 후륜트 휠 앞세이 | 1 | N | N | 20120307 | 20130401 | KMYSABADSCC100001 | KMYSABADSDC102152 |
| WHEEL, FR.CAST | 0.7 | | 44600-SAB-0100-W1 | WHEEL ASS'Y, FR.(Black Disk) | 후륜트 휠 앞세이(검정색 디스크) | 1 | N | N | 20130402 | 20130531 | KMYSABADSDC102153 | KMYSABADSDC102712 |
| | | | 44600-SAB-0010 | WHEEL ASS'Y, FR.(Gold Disk) | 후륜트 휠 앞세이(금색 디스크) | 1 | N | | 20130601 | | KMYSABADSDC102713 | |
| COLLAR, FR.AXLE DISTANCE .BEARING, RADIAL BALL 6301U | 0.6 | 5 | 44601-SAB-0000 | WHEEL, FR.CAST | 후륜트 캐스트 휠 | 1 | Y | 20120307 | | KMYSABADSCC100001 | | |
| | | 6 | 44620-SAB-0000 | COLLAR, FR.AXLE DISTANCE | 후륜트 액슬 디스턴스 칼라 | 1 | Y | 20120307 | | KMYSABADSCC100001 | | |
| GEAR BOX ASS'Y,SPEEDOMETER | 0.5 | 7 | 44680-BA6-1000 | RETAINER, GEAR BOX | 기어 박스 리테이너 | 1 | Y | 20120307 | | KMYSABADSCC100001 | | |
| | | 8 | 44711-SA7-0000-M1 | TIRE, FR.(120/70-13) | 후륜트 타이어(120/70-13) | 1 | N | Y | 20120307 | 20140331 | KMYSABADSCC100001 | KMYSABADSEC103939 |
| TIRE, FR. | 0.6 | 8-1 | 44711-SA7-0000-M2 | TIRE, FR.(120/70-13) | 후륜트 타이어(120/70-13) | 1 | Y | 20140401 | | KMYSABADSEC103940 | | |
| | | 9 | 44800-SA7-0010 | GEAR BOX ASS'Y, SPEEDOMETER | 스피도미터 기어 박스 앞세이 | 1 | Y | 20120307 | | KMYSABADSCC100001 | | |
| DISK, FR.BRAKE | 0.4 | 10 | 44805-SA7-0000 | PINION, SPEEDOMETER | 스피도미터 피니언 | 1 | N | 20120307 | | KMYSABADSCC100001 | | |
| | | 11 | 44806-SA7-0010 | GEAR, SPEEDOMETER | 스피도미터 기어 | 1 | N | 20120307 | | KMYSABADSCC100001 | | |
| | | 12 | 44808-BA6-7010-Y1 | WASHER, GEAR | 기어 와셔 | 2 | N | 20120307 | | KMYSABADSCC100001 | | |
| | | 13 | 45121-SAB-0000 | DISK, FR.BRAKE(Gold) | 후륜트 브레이크 디스크(금색) | 1 | Y | N | 20120307 | 20130401 | KMYSABADSCC100001 | KMYSABADSDC102152 |
| | | | 45121-SAB-0100-W1 | DISK, FR.BRAKE(Black) | 후륜트 브레이크 디스크(검정색) | 1 | Y | Y | 20130402 | 20130531 | KMYSABADSDC102153 | KMYSABADSDC102712 |
| | | | 45121-SAB-0000 | DISK, FR.BRAKE(Gold) | 후륜트 브레이크 디스크(금색) | 1 | Y | 20130601 | | KMYSABADSDC102713 | | |
| | | 14 | 90106-BA5-0000 | BOLT, FR.DISK 8x24 | 후륜트 디스크 볼트 8x24 | 5 | Y | 20120307 | | KMYSABADSCC100001 | | |
| | | 15 | 90306-CB3-0000 | NUT, FLANGE 12mm | 후렌지 너트 12mm | 1 | Y | 20120307 | | KMYSABADSCC100001 | | |
| | | 16 | 91252-BA6-0030 | SEAL, OIL 23x37x7 | 오일시일 23x37x7 | 1 | Y | 20120307 | | KMYSABADSCC100001 | | |

F-11

FRONT WHEEL 후륜트 휠

[셋트 적용 정보]

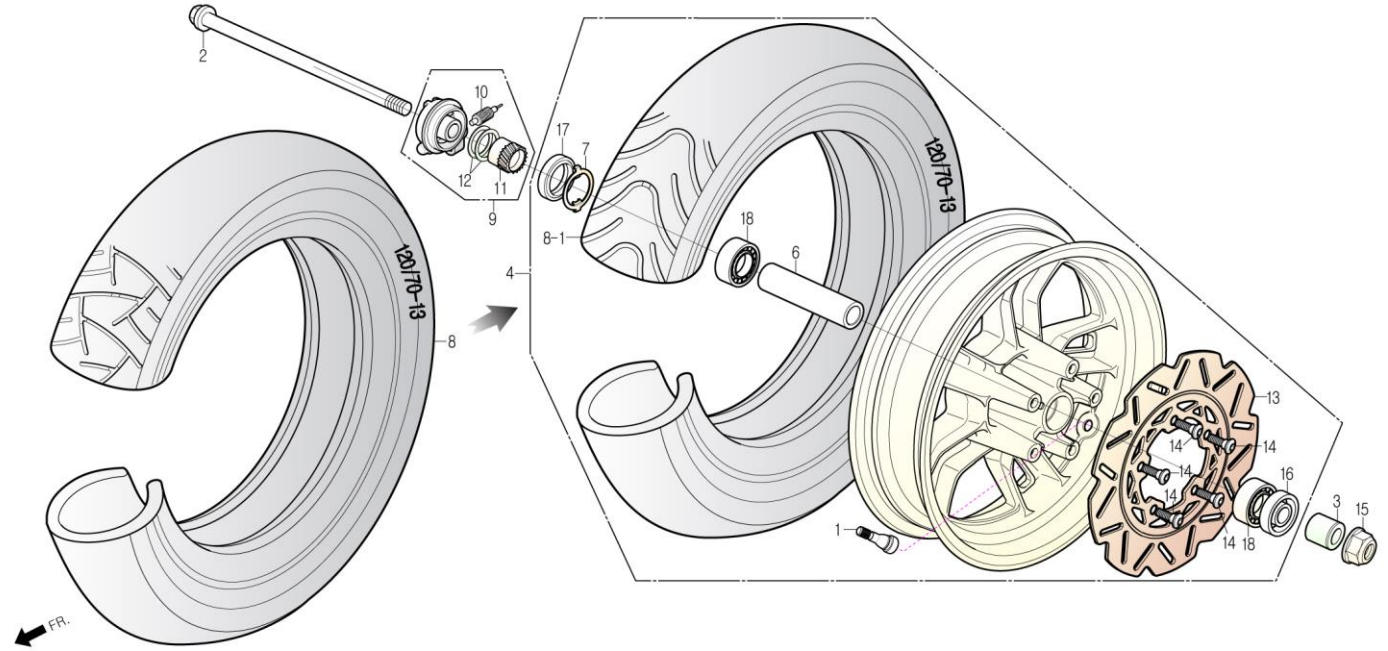

| 정비항목 Service item | FRT | Ref No. | 부품번호 | 영문부품명 | 부 품 명 | 수 량 | 공 급 항 목 | 시작일 | 종료일 | 시작차대번호 | 종료차대번호 |
|----------------------|-----|---------|----------------|----------------------------|-----------------|-----|---------------|----------|-----|-------------------|--------|
| | | 17 | 91258-BA6-0060 | SEAL, DUST 40x50x5 | 더스트 시일 40x50x5 | 1 | Y | 20120307 | | KMYSABADSCC100001 | |
| | | 18 | S6140-63010-10 | BEARING, RADIAL BALL 6301U | 레디얼 볼 베어링 6301U | 2 | Y | 20120307 | | KMYSABADSCC100001 | |

F-12

REAR WHEEL 리어 휠

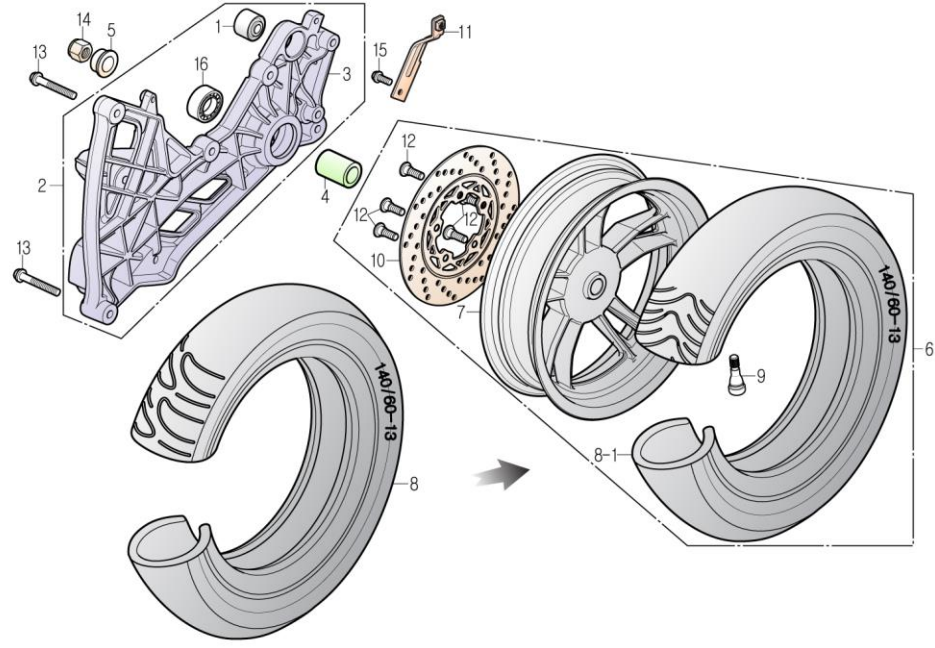

[셋트 적용 정보]

| 정비항목 Service item | FRT | Ref No. | 부품번호 | 영문부품명 | 부 품 명 | 수 량 | 공 급 항 목 | 시작일 | 종료일 | 시작차대번호 | 종료차대번호 | |
|-------------------------------|-----|---------|-------------------|--------------------------------------|----------------------|-----|---------------|----------|----------|-------------------|-------------------|-------------------|
| ARM ASS'Y, RR.SWING | 0.4 | 1 | 11202-SZ1-0000 | BUSH, RR.CUSHION UNDER RUBBER | 리어 쿠션 언더 러버 부쉬 | 1 | Y | 20120307 | | KMYSABADSCC100001 | | |
| | | 2 | 4230A-SAB-0010 | ARM ASS'Y, RR.SWING | 리어 스윙 암 앓세이 | 1 | Y | 20120307 | | KMYSABADSCC100001 | | |
| BUSH, RR.CUSHION UNDER RUBBER | 0.6 | 3 | 42301-SAB-0020 | ARM, RR.SWING | 리어 스윙 암 | 1 | N | 20120307 | | KMYSABADSCC100001 | | |
| | | 4 | 42304-SZ1-0000 | COLLAR, RR.WHEEL INSIDE | 리어 휠 인사이드 칼라 | 1 | Y | 20120307 | | KMYSABADSCC100001 | | |
| WHEEL ASS'Y, RR. | 0.5 | 5 | 42305-SZ1-0000 | COLLAR, RR.WHEEL OUTSIDE | 리어 휠 아웃사이드 칼라 | 1 | Y | 20120307 | | KMYSABADSCC100001 | | |
| WHEEL, RR.CAST | 0.7 | 6 | 42600-SAB-0010 | WHEEL ASS'Y, RR. | 리어 휠 앓세이 | 1 | N | 20120307 | | KMYSABADSCC100001 | | |
| | | 7 | 42601-SAB-0000 | WHEEL, RR.CAST | 리어 캐스트 휠 | 1 | N | 20120307 | | KMYSABADSCC100001 | | |
| TIRE, RR. | 0.7 | 8 | 42711-SZ1-0010-M1 | TIRE, RR.(140/60-13) | 리어 타이어(140/60-13) | 1 | N | Y | 20120307 | 20140331 | KMYSABADSCC100001 | KMYSABADSEC103939 |
| | | 8-1 | 42711-SZ2-RZ00-M2 | TIRE, RR.(140/60-13) | 리어 타이어(140/60-13) | 1 | Y | | 20140401 | | KMYSABADSEC103940 | |
| DISK, BRAKE | 0.5 | 9 | 42753-BA7-0000 | VALVE, RIM TR 413 | 림 밸브 TR 413 | 1 | Y | 20120307 | | KMYSABADSCC100001 | | |
| | | 10 | 45121-SA7-0000 | DISK, FR.BRAKE(Use RR.) | 후륜트 브레이크 디스크(리어용) | 1 | Y | 20120307 | | KMYSABADSCC100001 | | |
| | | 11 | 61121-SZ2-0000 | RH.STAY, RR.WHEEL MUDGUARD | RH.리어 휠 머드가드 스테이 | 1 | Y | 20120307 | | KMYSABADSCC100001 | | |
| | | 12 | 90106-BA5-0000 | BOLT, FR.DISK 8x24 | 후륜트 디스크 볼트 8x24 | 5 | Y | 20120307 | | KMYSABADSCC100001 | | |
| | | 13 | 90158-SAB-RZ00 | BOLT, SPECIAL FLANGE 8x45(H.tension) | 스페셜 후렌지 볼트 8x45(고장력) | 2 | Y | 20120307 | | KMYSABADSCC100001 | | |
| | | 14 | 90305-SC1-9020 | NUT, U 16mm | U 너트 16mm | 1 | Y | 20120307 | | KMYSABADSCC100001 | | |
| | | 15 | S5701-06012-07 | BOLT, FLANGE 6x12 | 후렌지 볼트 6x12 | 1 | Y | 20120307 | | KMYSABADSCC100001 | | |
| | | 16 | S6150-62040-10 | BEARING, BALL RADIAL 6204(UU) | 레디얼 볼 베어링 6204(UU) | 1 | Y | 20120307 | | KMYSABADSCC100001 | | |

F-13

SEAT 시트

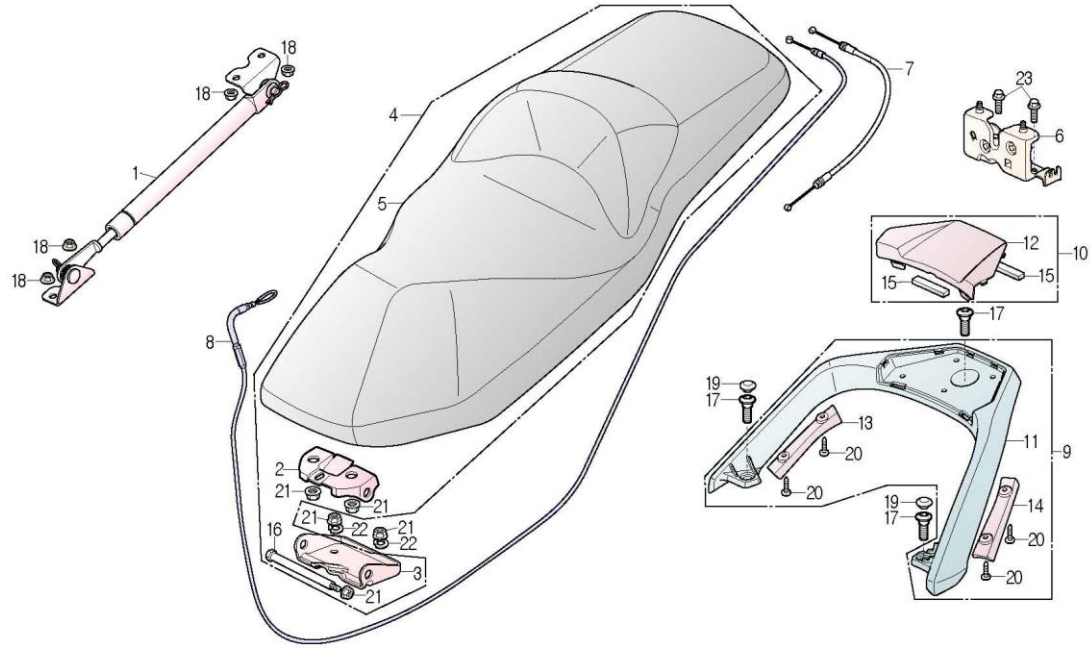

[셋트 적용 정보]

| 정비항목 Service item | FRT | Ref No. | 부품번호 | 영문부품명 | 부 품 명 | 수 량 | 공 급 환 | 시작일 | 종료일 | 시작차대번호 | 종료차대번호 | |
|---------------------------------|-----|---------|-------------------|---------------------------------|-------------------|-----|----------|----------|----------|-------------------|-------------------|-------------------|
| SEAT ASS'Y, MAIN | 0.1 | 1 | 51800-SAB-0000-M1 | CYLINDER ASS'Y, SEAT GAS SPRING | 시트 가스 스프링 실린더 앳세이 | 1 | Y | 20120307 | | KMYSABADSCC100001 | | |
| | | 2 | 77101-SZ1-0000 | HINGE A, SEAT | 시트 힌지 A | 1 | N | 20120307 | | KMYSABADSCC100001 | | |
| CATCH COMP., SEAT | 0.2 | 3 | 77112-SA7-0000 | HINGE B, SEAT | 시트 힌지 B | 1 | N | 20120307 | | KMYSABADSCC100001 | | |
| | | 4 | 7720A-SAB-RZ00 | SEAT SET, MAIN | 메인, 시트 셋트 | 1 | Y | 20120307 | | KMYSABADSCC100001 | | |
| CYLINDER ASS'Y, SEAT GAS SPRING | 0.1 | 5 | 77200-SAB-RZ00 | SEAT ASS'Y, MAIN | 메인 시트 앳세이 | 1 | N | Y | 20120307 | 20120531 | KMYSABADSCC100001 | KMYSABADSCC100793 |
| | | | 77200-SAB-RZ10 | SEAT ASS'Y, MAIN | 메인 시트 앳세이 | 1 | Y | 20120601 | | KMYSABADSCC100794 | | |
| CABLE A, SEAT LOCK | 0.4 | 6 | 77235-SAB-0000 | CATCH COMP., SEAT | 시트 캐치 콤프 | 1 | Y | 20120307 | | KMYSABADSCC100001 | | |
| CABLE B, SEAT LOCK | 0.8 | 7 | 77240-SAB-0000 | CABLE A, SEAT LOCK | 시트 로크 케이블 A | 1 | Y | 20120307 | | KMYSABADSCC100001 | | |
| | | 8 | 77250-SAB-0000 | CABLE B, SEAT LOCK | 시트 로크 케이블 B | 1 | Y | 20120307 | | KMYSABADSCC100001 | | |
| REST ASS'Y, BACK | 0.1 | 9 | 8120A-SAB-0010 | CARRIER ASS'Y, RR. | 리어 캐리어 앳세이 | 1 | Y | 20120307 | | KMYSABADSCC100001 | | |
| CARRIER, RR. | 0.1 | 10 | 8120B-SAB-0000 | COVER ASS'Y, RR.CARRIER | 리어 캐리어 커버 앳세이 | 1 | Y | 20120307 | | KMYSABADSCC100001 | | |
| | | 11 | 81200-SAB-0010 | CARRIER, RR. | 리어 캐리어 | 1 | N | 20120307 | | KMYSABADSCC100001 | | |
| | | 12 | 81201-SAB-0000 | COVER, RR.CARRIER | 리어 캐리어 커버 | 1 | N | 20120307 | | KMYSABADSCC100001 | | |
| | | 13 | 81208-SAB-0000 | GRIP, RH.RR.CARRIER | RH. 리어 캐리어 그립 | 1 | N | 20120307 | | KMYSABADSCC100001 | | |
| | | 14 | 81209-SAB-0000 | GRIP, LH.RR.CARRIER | LH. 리어 캐리어 그립 | 1 | N | 20120307 | | KMYSABADSCC100001 | | |
| | | 15 | 87152-SAB-0000 | SPONGE RUBBER, RR.CARRIERCOVER | 리어 캐리어 커버 스폰지 러버 | 2 | N | 20120307 | | KMYSABADSCC100001 | | |
| | | 16 | 90102-CB4-0000 | BOLT, SEAT HINGE | 시트 힌지 볼트 | 1 | N | 20120307 | | KMYSABADSCC100001 | | |
| | | 17 | 90106-SZ1-0000 | BOLT, SPECIAL 8x24 | 스페셜 볼트 8x24 | 3 | Y | 20120307 | | KMYSABADSCC100001 | | |
| | | 18 | 90301-SB1-0000 | NUT, OPEN STAY 6mm | 오픈 스테이 너트 6mm | 4 | Y | 20120307 | | KMYSABADSCC100001 | | |
| | | 19 | 91456-SZ1-0000 | CAP, SOCKET BOLT 8mm | 소켓 볼트 캡 8mm | 2 | Y | 20120307 | | KMYSABADSCC100001 | | |
| | | 20 | S3903-25280 | SCREW, TAPPING 5x12 | 탭핑 스크류 5x12 | 4 | Y | 20120307 | | KMYSABADSCC100001 | | |

F-13

SEAT
시트

[세트 적용 정보]

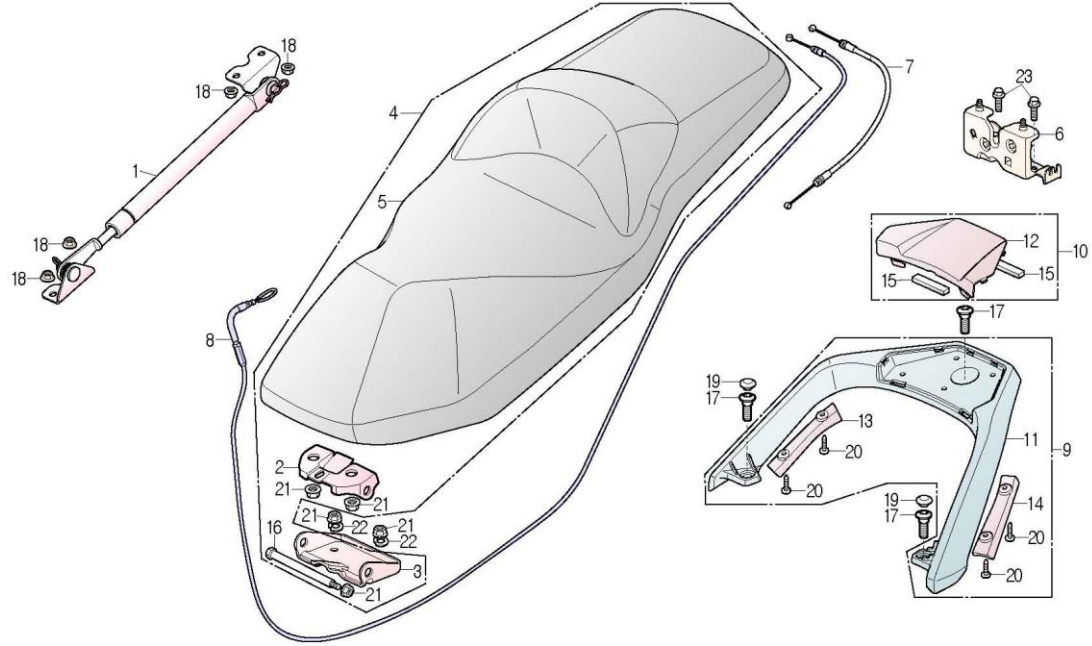

| 정비항목 Service item | FRT | Ref No. | 부품번호 | 영문부품명 | 부 품 명 | 수 량 | 공 급 환 | 시작일 | 종료일 | 시작차대번호 | 종료차대번호 |
|----------------------|-----|------------|----------------|--------------------|-------------|--------|-------------|----------|-----|-------------------|--------|
| | | 21 | S4050-06080 | NUT, FLANGE 6mm | 후렌지 너트 6mm | 5 | Y | 20120307 | | KMYSABADSCC100001 | |
| | | 22 | S4111-06800 | WASHER, SPRING 6mm | 스프링 와셔 6mm | 2 | Y | 20120307 | | KMYSABADSCC100001 | |
| | | 23 | S5701-06012-00 | BOLT, FLANGE 6x12 | 후렌지 볼트 6x12 | 2 | Y | 20120307 | | KMYSABADSCC100001 | |

F-14

FLOOR PANEL / UNDER COVER / FLOOR SIDE COVER

플로어 판넬 / 언더 커버 / 플로어 사이드 커버

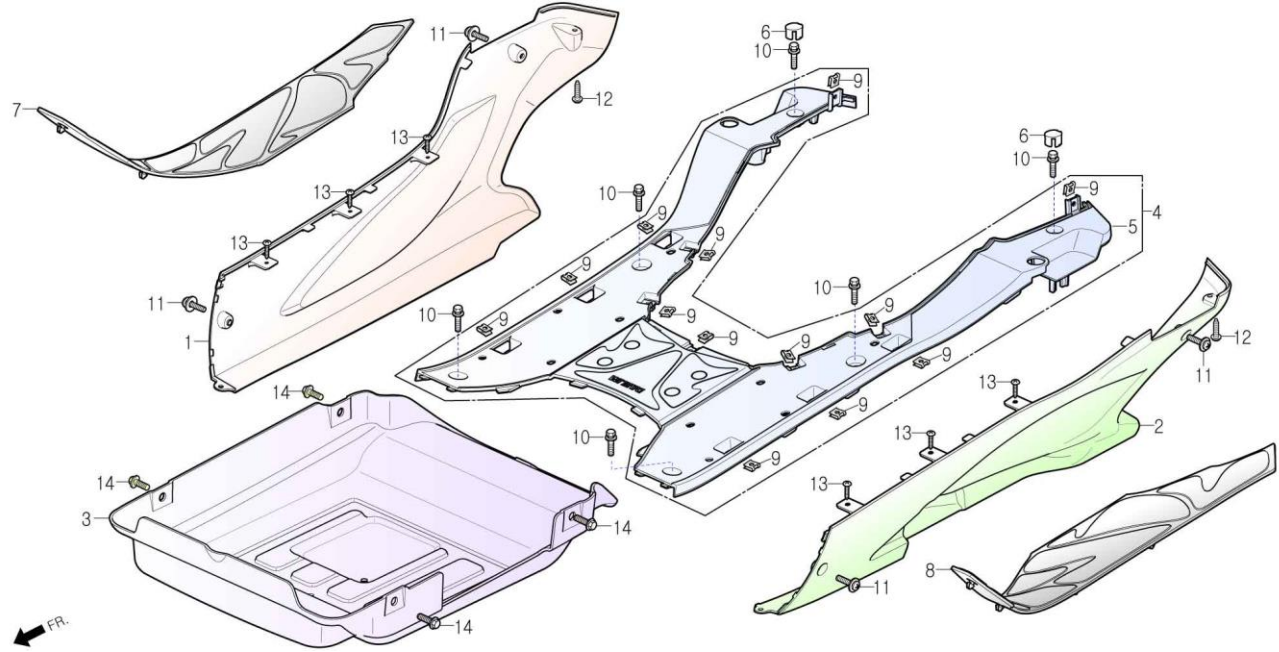

| 정비항목 Service item | FRT | Ref No. | 부품번호 | 영문부품명 | 부 품 명 | 수 량 | 공 급 호 환 | 시작일 | 종료일 | 시작차대번호 | 종료차대번호 |
|----------------------|-----|---------|-------------------|------------------------------|---------------------|-----|------------|----------|----------|-------------------|-------------------|
| COVER, RH.FLOOR SIDE | 0.2 | 1 | 50613-SAB-0010-GB | COVER, RH.FLOOR SIDE(G/BLUE) | RH. 플로어 사이드 커버(검정색) | 1 | N Y | 20120307 | 20140109 | KMYSABADSCC100001 | KMYSABADSEC103643 |
| | | | 50613-SZ2-0000-GB | COVER, RH.FLOOR SIDE(G/BLUE) | RH. 플로어 사이드 커버(검정색) | 1 | Y | 20140110 | | KMYSABADSEC103644 | |
| COVER, LH.FLOOR SIDE | 0.2 | 2 | 50613-SAB-0010-TY | COVER, RH.FLOOR SIDE(T/GRAY) | RH. 플로어 사이드 커버(암회색) | 1 | N Y | 20120307 | 20140109 | KMYSABADSCC100001 | KMYSABADSEC103643 |
| | | | 50613-SZ2-0000-TY | COVER, RH.FLOOR SIDE(T/GRAY) | RH. 플로어 사이드 커버(암회색) | 1 | Y | 20140110 | | KMYSABADSEC103644 | |
| COVER, UNDER | 0.3 | | 50613-SZ2-0000-WL | COVER, RH.FLOOR SIDE(W/GOLD) | RH. 플로어 사이드 커버(금백색) | 1 | Y | 20120307 | | KMYSABADSCC100001 | |
| PANEL ASS'Y, FLOOR | 0.5 | 2 | 50614-SAB-0010-GB | COVER, LH.FLOOR SIDE(G/BLUE) | LH. 플로어 사이드 커버(검정색) | 1 | N Y | 20120307 | 20140109 | KMYSABADSCC100001 | KMYSABADSEC103643 |
| | | | 50614-SZ2-0000-GB | COVER, LH.FLOOR SIDE(G/BLUE) | LH. 플로어 사이드 커버(검정색) | 1 | Y | 20140110 | | KMYSABADSEC103644 | |
| | | | 50614-SAB-0010-TY | COVER, LH.FLOOR SIDE(T/GRAY) | LH. 플로어 사이드 커버(암회색) | 1 | N Y | 20120307 | 20140109 | KMYSABADSCC100001 | KMYSABADSEC103643 |
| | | | 50614-SZ2-0000-TY | COVER, LH.FLOOR SIDE(T/GRAY) | LH. 플로어 사이드 커버(암회색) | 1 | Y | 20140110 | | KMYSABADSEC103644 | |
| | | | 50614-SZ2-0000-WL | COVER, LH.FLOOR SIDE(W/GOLD) | LH. 플로어 사이드 커버(금백색) | 1 | Y | 20120307 | | KMYSABADSCC100001 | |
| | | 3 | 50621-SAB-0000 | COVER, UNDER | 언더 커버 | 1 | N Y | 20120307 | 20150531 | KMYSABADSCC100001 | KMYSABADSFC105319 |
| | | | 50621-SZ2-0000 | COVER, UNDER | 언더 커버 | 1 | Y | 20150601 | | KMYSABADSFC105320 | |
| | | 4 | 6431A-SAB-0020 | SET, FLOOR PANEL | 플로어 판넬 앳세이 | 1 | Y | 20120307 | | KMYSABADSCC100001 | |
| | | 5 | 64310-SAB-0020 | PANEL, FLOOR | 플로어 판넬 | 1 | N | 20120307 | | KMYSABADSCC100001 | |
| | | 6 | 64311-SE1-0000 | CAP A, FLOOR PANEL | 플로어 판넬 캡 A | 2 | N Y | 20120307 | 20130430 | KMYSABADSCC100001 | KMYSABADSDC102352 |
| | | | 64311-SE1-RB00 | CAP A, FLOOR PANEL | 플로어 판넬 캡 A | 2 | Y | 20130501 | | KMYSABADSDC102353 | |
| | | 7 | 64320-SAB-0000 | MAT, RH.FLOOR | RH. 플로어 매트 | 1 | Y | 20120307 | | KMYSABADSCC100001 | |
| | | 8 | 64330-SAB-0000 | MAT, LH.FLOOR | LH. 플로어 매트 | 1 | Y | 20120307 | | KMYSABADSCC100001 | |
| | | 9 | 90302-SA4-0030 | NUT, SPRING, 4mm | 스프링 너트 4mm | 13 | Y | 20120307 | | KMYSABADSCC100001 | |
| | | 10 | S3404-06020-00 | BOLT, WASHER 6x20 | 와셔 볼트 6x20 | 6 | Y | 20120307 | | KMYSABADSCC100001 | |
| | | 11 | S3891-05014-07 | SCREW, WASHER 5x14 | 와셔 스크류 5x14 | 4 | Y | 20120307 | | KMYSABADSCC100001 | |
| | | 12 | S3903-25380 | SCREW, TAPPING 5x16 | 탭핑 스크류 5x16 | 2 | Y | 20120307 | | KMYSABADSCC100001 | |

F-14

FLOOR PANEL / UNDER COVER / FLOOR SIDE COVER

플로어 판넬 / 언더 커버 / 플로어 사이드 커버

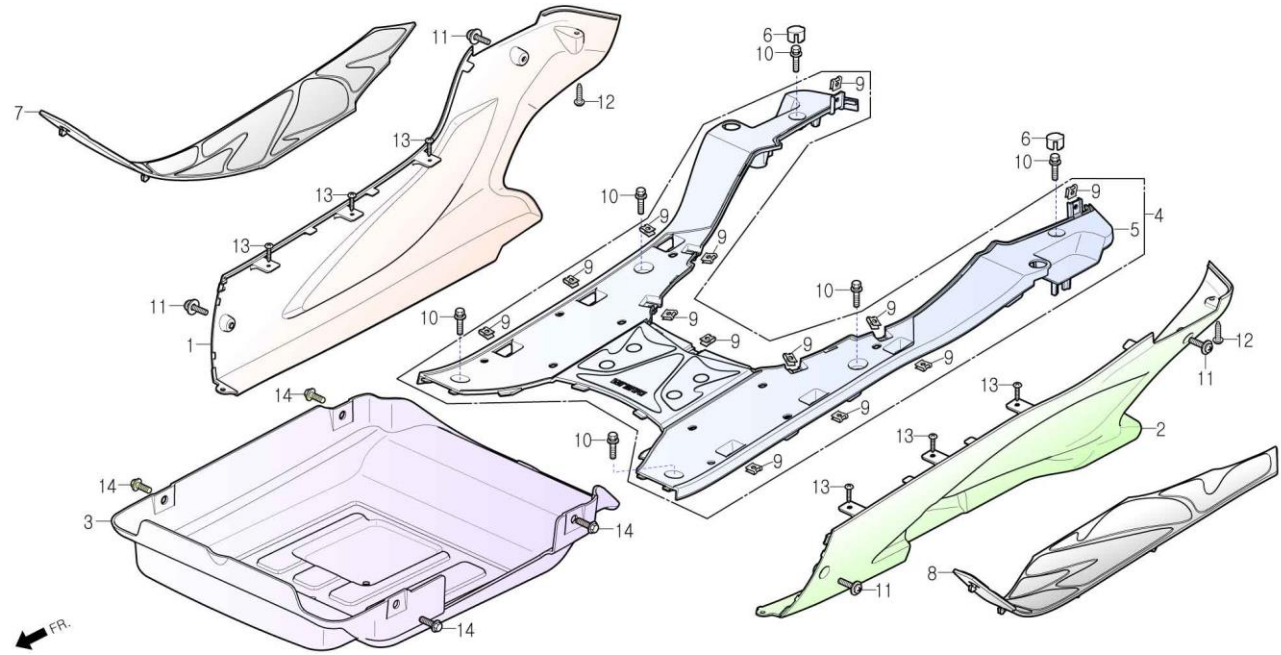

| 정비항목 Service item | FRT | Ref No. | 부품번호 | 영문부품명 | 부 품 명 | 수 량 | 공 급 회 환 | 시작일 | 종료일 | 시작차대번호 | 종료차대번호 |
|----------------------|-----|---------|----------------|---------------------|-------------|-----|------------|----------|-----|-------------------|--------|
| | | 13 | S3903-34A80 | SCREW, TAPPING 4x14 | 탭핑 스크류 4x14 | 6 | Y | 20120307 | | KMYSABADSCC100001 | |
| | | 14 | S5701-06012-00 | BOLT, FLANGE 6x12 | 후렌지 볼트 6x12 | 4 | Y | 20120307 | | KMYSABADSCC100001 | |

F-15

FUEL TANK 휴엘 탱크

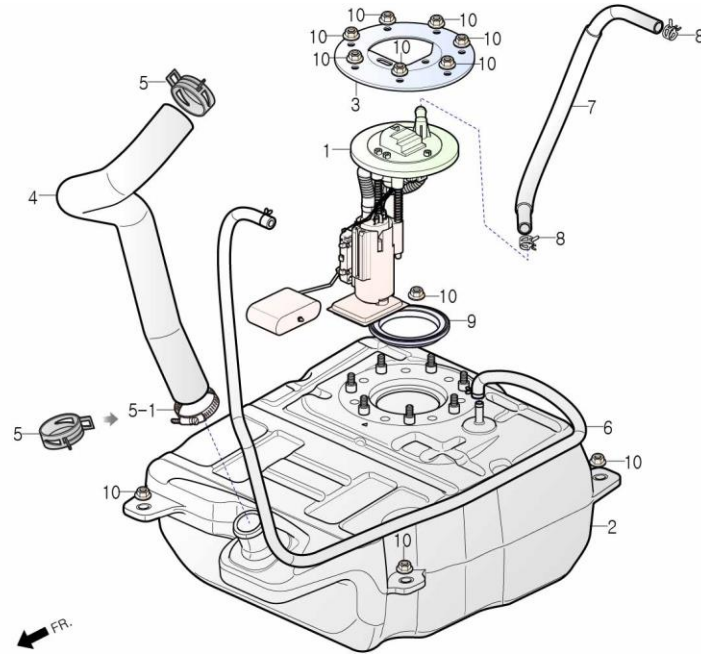

| 정비항목 Service item | FRT | Ref No. | 부품번호 | 영문부품명 | 부 품 명 | 수 량 | 공 급 환 | 시작일 | 종료일 | 시작차대번호 | 종료차대번호 | | |
|----------------------|----------------|---------------------------|---------------------------|-------------------------------------|--------------------|--------|-------------|----------|----------|-------------------|-------------------|-------------------|--|
| PUMP ASS'Y, FUEL | 0.3 | 1 | 16700-SAB-0000 | PUMP ASS'Y, FUEL | 휴엘 펌프 아세이 | 1 | Y | 20120307 | | KMYSABADSCC100001 | | | |
| TANK COMP., FUEL | 1.3 | 2 | 17510-SAB-0010 | TANK COMP., FUEL | 휴엘 탱크 콤프 | 1 | N | Y | 20120307 | 20121111 | KMYSABADSCC100001 | KMYSABADSDC101848 | |
| | | | 17510-SAB-0020 | TANK COMP., FUEL | 휴엘 탱크 콤프 | 1 | N | Y | 20121112 | 20140228 | KMYSABADSDC101849 | KMYSABADSEC103819 | |
| | | | 17510-SAB-0030 | TANK COMP., FUEL(Steel neck insert) | 휴엘 탱크 콤프(스틸 넥 인서트) | 1 | Y | | 20140301 | | KMYSABADSEC103820 | | |
| | | 3 | 17514-SAB-0000 | PLATE, FUEL PUMP SETTING | 휴엘 펌프 셋팅 플레이트 | 1 | Y | | 20120307 | | KMYSABADSCC100001 | | |
| | | 4 | 17610-SAB-0000 | TUBE, FUEL SUPPLY | 휴엘 서플라이 튜브 | 1 | Y | | 20120307 | | KMYSABADSCC100001 | | |
| | | 5 | 17612-SZ1-0000 | CLIP, TUBE | 튜브 클립 | 2 | Y | Y | 20120307 | 20140228 | KMYSABADSCC100001 | KMYSABADSEC103819 | |
| | | | 17612-SZ1-0000 | CLIP, TUBE | 튜브 클립 | 1 | Y | | 20140301 | | KMYSABADSEC103820 | | |
| | | 5-1 | 17612-SZ2-0000 | CLAMP, TUBE | 튜브 클램프 | 1 | Y | | 20140301 | | KMYSABADSEC103820 | | |
| | | 6 | 17615-SAB-0000 | TUBE, BREATHER | TUBE, BREATHER | 브리더 튜브 | 1 | Y | | 20120307 | | KMYSABADSCC100001 | |
| | | 7 | 17636-SAB-0000 | HOSE, FUEL | HOSE, FUEL | 휴엘 호스 | 1 | Y | | 20120307 | | KMYSABADSCC100001 | |
| 8 | 19411-SA4-0000 | CLIP, HOSE | CLIP, HOSE | 호스 클립 | 2 | Y | | 20120307 | | KMYSABADSCC100001 | | | |
| 9 | 91305-SAB-0000 | PACKING RUBBER, FUEL PUMP | PACKING RUBBER, FUEL PUMP | 휴엘 펌프 팩킹 러브 | 1 | Y | | 20120307 | | KMYSABADSCC100001 | | | |
| 10 | S4050-06080 | NUT, FLANGE 6mm | NUT, FLANGE 6mm | 후렌지 너트 6mm | 11 | Y | | 20120307 | | KMYSABADSCC100001 | | | |

F-16

BATTERY 배터리

[셋트 적용 정보]

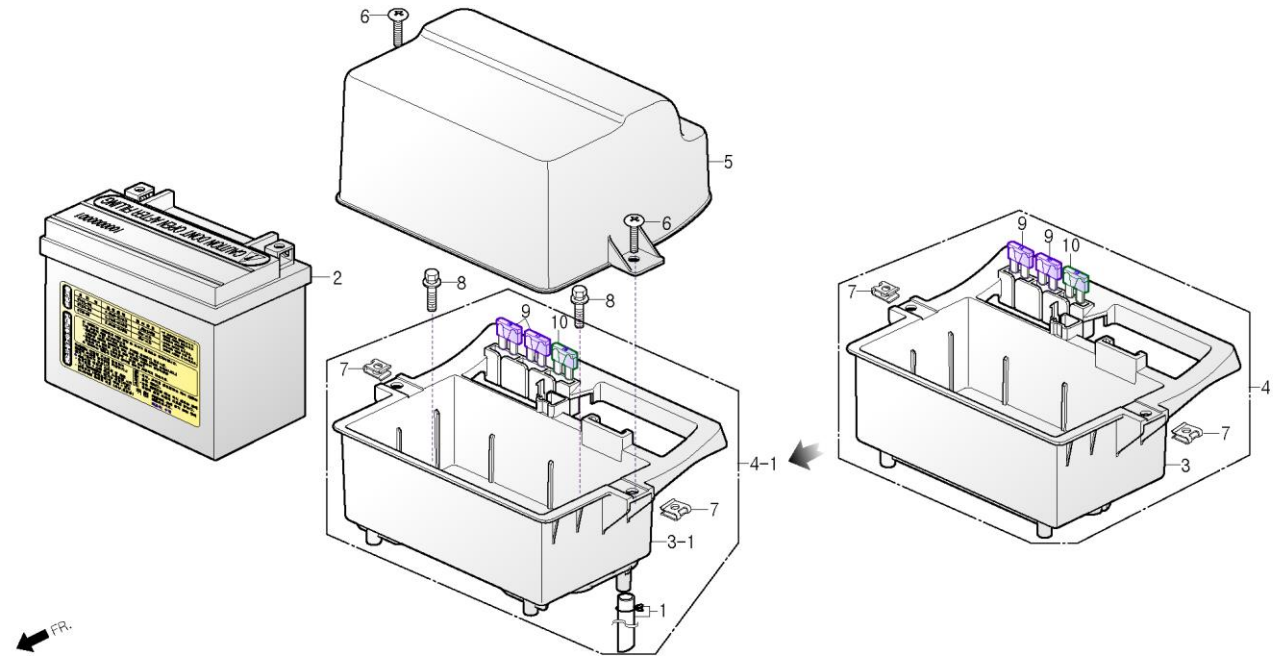

| 정비항목 Service item | FRT | Ref No. | 부품번호 | 영문부품명 | 부 품 명 | 수 량 | 공 급 회 환 | 시작일 | 종료일 | 시작차대번호 | 종료차대번호 |
|----------------------|-----|---------|-------------------|------------------------------|--------------------|-----|------------|----------|----------|-------------------|-------------------|
| BATTERY | 0.5 | 1 | 17519-SZ2-0000 | VINYL TUBE 6x9x390 | 비닐튜브 6x9x390 | 1 | N | 20130305 | | KMYSABADSDC102064 | |
| | | 2 | 31500-BA4-0000-M1 | BATTERY 12V 10AH(MF) | 배터리 12V 10AH(MF) | 1 | Y | 20120307 | | KMYSABADSCC100001 | |
| BOX ASS'Y, BATTERY | 0.1 | 3 | 50256-SZ2-0000 | BOX, BATTERY | 배터리 박스 | 1 | N | 20120307 | 20130304 | KMYSABADSCC100001 | KMYSABADSDC102063 |
| | | 3-1 | 50256-SZ2-0010 | BOX, BATTERY | 배터리 박스 | 1 | N | 20130305 | | KMYSABADSDC102064 | |
| | | 4 | 50320-SZ2-0000 | BOX ASS'Y, BATTERY | 배터리 박스 앞세이 | 1 | N | 20120307 | 20130304 | KMYSABADSCC100001 | KMYSABADSDC102063 |
| | | 4-1 | 50320-SZ2-0010 | BOX ASS'Y, BATTERY | 배터리 박스 앞세이 | 1 | Y | 20130305 | | KMYSABADSDC102064 | |
| | | 5 | 50326-SAB-0000 | COVER, BATTERY | 배터리 커버 | 1 | Y | 20120307 | | KMYSABADSCC100001 | |
| | | 6 | 90115-BZ1-0100 | SCREW, FR.COVER SETTING 5x20 | 후론트 커버 셋팅 스크류 5x20 | 2 | Y | 20120307 | | KMYSABADSCC100001 | |
| | | 7 | 90677-SE5-0030 | NUT, CLIP 5mm | 클립 너트 5mm | 2 | Y | 20120307 | | KMYSABADSCC100001 | |
| | | 8 | S3404-06016-07 | BOLT, WASHER 6x16 | 와셔 볼트 6x16 | 2 | Y | 20120307 | | KMYSABADSCC100001 | |
| | | 9 | S8200-31500 | BLADE FUSE 15A | 블레이드 퓨즈 15A | 2 | Y | 20120307 | | KMYSABADSCC100001 | |
| | | 10 | S8200-33000 | BLADE FUSE 30A | 블레이드 퓨즈 30A | 1 | Y | 20120307 | | KMYSABADSCC100001 | |

F-17

LUGGAGE BOX 러게지 박스

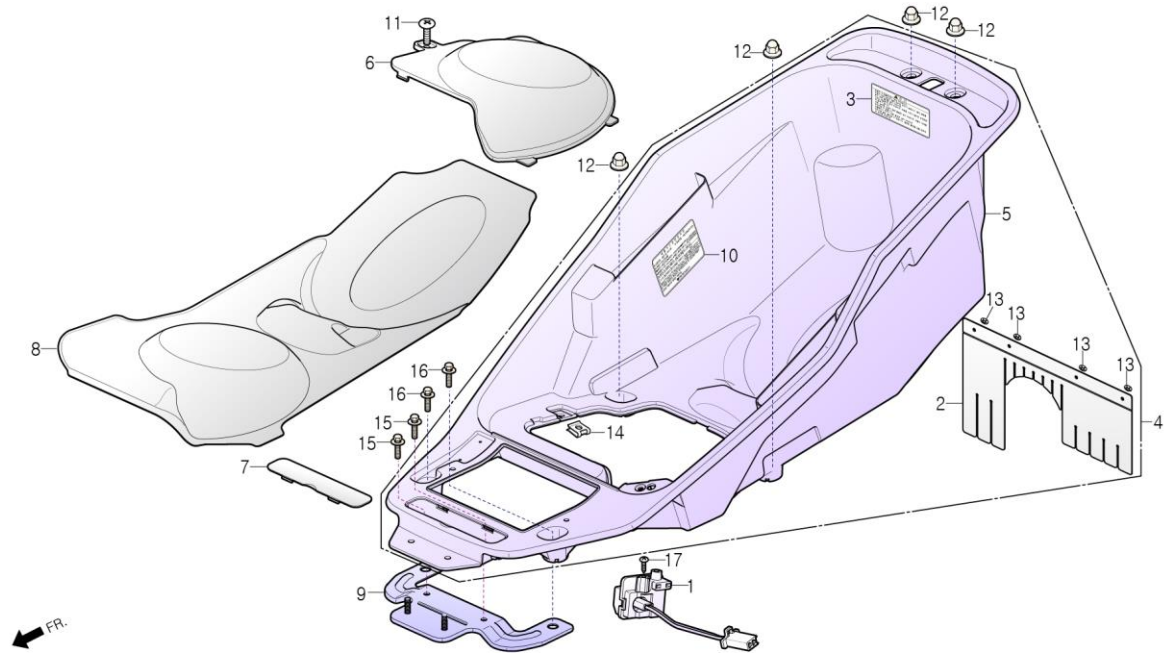

| 정비항목 Service item | FRT | Ref No. | 부품번호 | 영문부품명 | 부 품 명 | 수 량 | 공 급 호 환 | 시작일 | 종료일 | 시작차대번호 | 종료차대번호 | |
|----------------------|-----|---------|-------------------|----------------------------|---------------|-----|------------|----------|----------|-------------------|-------------------|-------------------|
| LAMP, TRUNK | 0.2 | 1 | 33900-SA1-0110-M1 | LAMP, TRUNK | 트렁크 램프 | 1 | Y | 20120307 | | KMYSABADSCC100001 | | |
| | | 2 | 80104-SAB-0000 | PLATE, SPLASH GUARD | 스플래쉬 가드 플레이트 | 1 | Y | 20120307 | | KMYSABADSCC100001 | | |
| BOX ASS'Y, LUGGAGE | 0.2 | 3 | 81218-SA2-0000 | LABEL, LUGGAGE BOX CAUTION | 러게지 박스 코션 라벨 | 1 | N | 20120307 | | KMYSABADSCC100001 | | |
| | | 4 | 8125A-SAB-0000 | BOX ASS'Y, LUGGAGE | 러게지 박스 앞세이 | 1 | Y | 20120307 | | KMYSABADSCC100001 | | |
| | | 5 | 81250-SAB-0000 | BOX, LUGGAGE | 러게지 박스 | 1 | N | N | 20120307 | 20120630 | KMYSABADSCC100001 | KMYSABADSDC101070 |
| | | | 81250-SAB-0010 | BOX, LUGGAGE | 러게지 박스 | 1 | N | | 20120701 | | KMYSABADSDC101071 | |
| | | 6 | 81251-SAB-0000 | COVER, ENGINE MAINTENANCE | 엔진 메인テナンス 커버 | 1 | N | N | 20120307 | 20120630 | KMYSABADSCC100001 | KMYSABADSDC101070 |
| | | | 81251-SAB-0010 | COVER, ENGINE MAINTENANCE | 엔진 메인テナンス 커버 | 1 | Y | | 20120701 | | KMYSABADSDC101071 | |
| | | 7 | 81253-SAB-0000 | CAP, LUGGAGE BOX | 러게지 박스 캡 | 1 | Y | 20120307 | | KMYSABADSCC100001 | | |
| | | 8 | 81257-SAB-0000 | MAT, LUGGAGE BOX | 러게지 박스 매트 | 1 | N | N | 20120307 | 20120630 | KMYSABADSCC100001 | KMYSABADSDC101070 |
| | | | 81257-SAB-0010 | MAT, LUGGAGE BOX | 러게지 박스 매트 | 1 | Y | | 20120701 | | KMYSABADSDC101071 | |
| | | 9 | 81259-SAB-0010 | STAY, LUGGAGE BOX | 러게지 박스 스테이 | 1 | Y | 20120307 | | KMYSABADSCC100001 | | |
| | | 10 | 87566-SAB-0000 | MARK, EMISSION NOTED | EMI 노트드 마크 | 1 | N | 20120307 | | KMYSABADSCC100001 | | |
| | | 11 | 90124-CB4-0010 | SCREW, SPECIAL 6x16 | 스페셜 스크류 6x16 | 1 | Y | 20120307 | | KMYSABADSCC100001 | | |
| | | 12 | 90301-SB1-0000 | NUT, OPEN STAY 6mm | 오픈 스테이 너트 6mm | 4 | Y | 20120307 | | KMYSABADSCC100001 | | |
| | | 13 | 90301-SE5-0000 | NUT, CLIP | 클립 너트 | 4 | N | 20120307 | | KMYSABADSCC100001 | | |
| | | 14 | 90305-SE5-1000 | NUT, CLIP 6mm | 클립 너트 6mm | 1 | Y | 20120307 | | KMYSABADSCC100001 | | |
| | | 15 | S3404-06012-07 | BOLT, WASHER 6x12 | 와셔 볼트 6x12 | 2 | Y | 20120307 | | KMYSABADSCC100001 | | |
| | | 16 | S3404-06016-07 | BOLT, WASHER 6x16 | 와셔 볼트 6x16 | 2 | Y | 20120307 | | KMYSABADSCC100001 | | |
| | | 17 | S3903-25380 | SCREW, TAPPING 5x16 | 탭핑 스크류 5x16 | 1 | Y | 20120307 | | KMYSABADSCC100001 | | |

F-18

CENTER COVER / BODY COVER 센터 커버 / 보디 커버

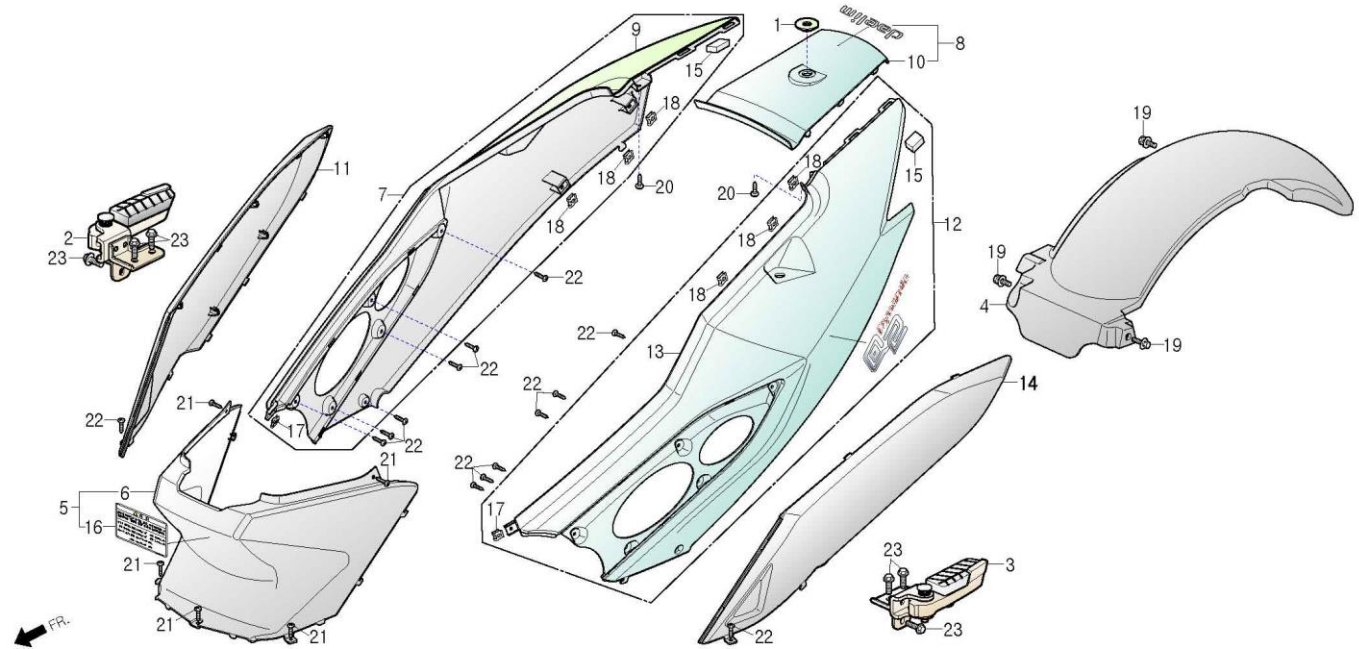

| 정비항목 Service item | FRT | Ref No. | 부품번호 | 영문부품명 | 부 품 명 | 수 량 | 공 급 호 환 | 시작일 | 종료일 | 시작차대번호 | 종료차대번호 |
|----------------------------|-------------------|-------------------------|-------------------|-------------------------------|-------------------|----------|------------|-------------------|----------|-------------------|-------------------|
| MUDGUARD, RR.WHEEL | 0.1 | 1 | 17526-SAB-0000 | COLLAR, RR.CARRIER | 리어 캐리어 칼라 | 1 | Y | 20120307 | | KMYSABADSCC100001 | |
| COVER, CENTER | 0.2 | 2 | 50601-SAB-0010 | BAR ASS'Y, RH.PILLION STEP | RH.필리온 스텝 바 앳세이 | 1 | Y | 20120307 | | KMYSABADSCC100001 | |
| | | 3 | 50602-SAB-0010 | BAR ASS'Y, LH.PILLION STEP | LH.필리온 스텝 바 앳세이 | 1 | Y | 20120307 | | KMYSABADSCC100001 | |
| COVER, RH.BODY SIDE | 0.3 | 4 | 61120-SAB-0000 | MUDGUARD, RR.WHEEL | 리어 휠 머드가드 | 1 | N Y | 20120307 | 20150607 | KMYSABADSCC100001 | KMYSABADSGC105349 |
| COVER ASS'Y, RH.BODY | 0.3 | 5 | 8015A-SAB-0000 | COVER ASS'Y, CENTER | 센터 커버 앳세이 | 1 | Y | 20120307 | | KMYSABADSCC100001 | |
| COVER, LH.BODY SIDE | 0.3 | 6 | 80151-SAB-0000 | COVER, CENTER | 센터 커버 | 1 | N | 20120307 | | KMYSABADSCC100001 | |
| COVER ASS'Y, LH.BODY | 0.3 | 7 | 8350A-SAB-1000-GB | COVER ASS'Y, RH.BODY(G/BLUE) | RH.보디 커버 앳세이(검정색) | 1 | Y | 20120307 | | KMYSABADSCC100001 | |
| | | | 8350A-SAB-1000-TY | COVER ASS'Y, RH.BODY(T/GRAY) | RH.보디 커버 앳세이(암회색) | 1 | Y | 20120307 | | KMYSABADSCC100001 | |
| | | | 8350A-SAB-1000-WL | COVER ASS'Y, RH.BODY(W/GOLD) | RH.보디 커버 앳세이(금백색) | 1 | Y | 20120307 | | KMYSABADSCC100001 | |
| BAR ASS'Y, RH.PILLION STEP | 0.3 | 8 | 8350B-SAB-0000-GB | COVER ASS'Y, RR.UPPER(G/BLUE) | 리어 어퍼 커버 앳세이(검정색) | 1 | Y | 20120307 | | KMYSABADSCC100001 | |
| | | | 8350B-SAB-0000-TY | COVER ASS'Y, RR.UPPER(T/GRAY) | 리어 어퍼 커버 앳세이(암회색) | 1 | Y | 20120307 | | KMYSABADSCC100001 | |
| | | | 8350B-SAB-0000-WL | COVER ASS'Y, RR.UPPER(W/GOLD) | 리어 어퍼 커버 앳세이(금백색) | 1 | Y | 20120307 | | KMYSABADSCC100001 | |
| BAR ASS'Y, LH.PILLION STEP | 0.3 | 9 | 83500-SAB-0000-GB | COVER, RH.BODY(G/BLUE) | RH.보디 커버(검정색) | 1 | N | 20120307 | | KMYSABADSCC100001 | |
| | | | 83500-SAB-0000-TY | COVER, RH.BODY(T/GRAY) | RH.보디 커버(암회색) | 1 | N | 20120307 | | KMYSABADSCC100001 | |
| | | | 83500-SAB-0000-WL | COVER, RH.BODY(W/GOLD) | RH.보디 커버(금백색) | 1 | N | 20120307 | | KMYSABADSCC100001 | |
| | | 10 | 83502-SAB-0000-GB | COVER, RR.UPPER(G/BLUE) | 리어 어퍼 커버(검정색) | 1 | N | 20120307 | | KMYSABADSCC100001 | |
| | 83502-SAB-0000-TY | COVER, RR.UPPER(T/GRAY) | 리어 어퍼 커버(암회색) | 1 | N | 20120307 | | KMYSABADSCC100001 | | | |
| | 83502-SAB-0000-WL | COVER, RR.UPPER(W/GOLD) | 리어 어퍼 커버(금백색) | 1 | N | 20120307 | | KMYSABADSCC100001 | | | |
| | | 11 | 83506-SAB-RB00 | COVER, RH.BODY SIDE(Painting) | RH. 보디 사이드 커버(도장) | 1 | Y | 20120307 | | KMYSABADSCC100001 | |
| | | 12 | 8360A-SAB-1000-GB | COVER ASS'Y, LH.BODY(G/BLUE) | LH.보디 커버 앳세이(검정색) | 1 | Y | 20120307 | | KMYSABADSCC100001 | |
| | | | 8360A-SAB-1000-TY | COVER ASS'Y, LH.BODY(T/GRAY) | LH.보디 커버 앳세이(암회색) | 1 | Y | 20120307 | | KMYSABADSCC100001 | |

F-18

CENTER COVER / BODY COVER 센터 커버 / 보디 커버

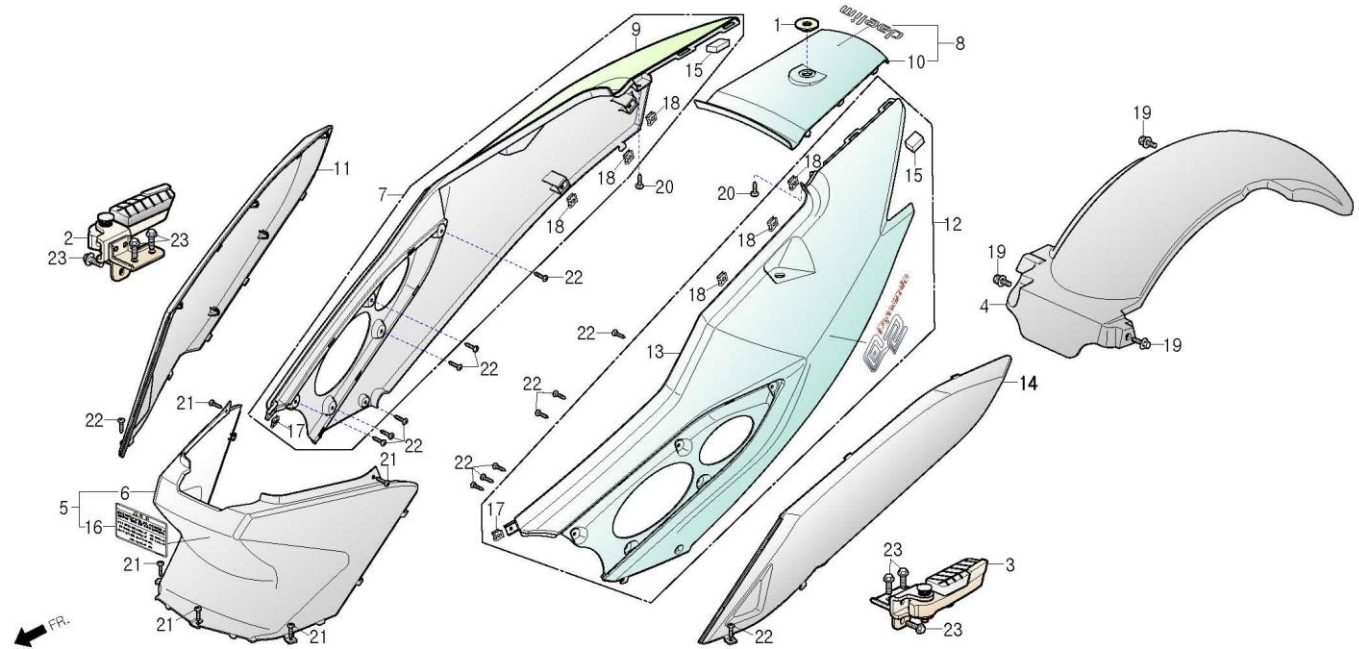

| 정비항목 Service item | FRT | Ref No. | 부품번호 | 영문부품명 | 부 품 명 | 수 량 | 공 급 환 | 시작일 | 종료일 | 시작차대번호 | 종료차대번호 | |
|----------------------|-----|---------|-------------------|-------------------------------|--------------------|-----|----------|----------|----------|-------------------|-------------------|-------------------|
| | | | 8360A-SAB-1000-WL | COVER ASS'Y, LH.BODY(W/GOLD) | LH. 보디 커버 앞세이(금백색) | 1 | Y | 20120307 | | KMYSABADSCC100001 | | |
| | | 13 | 83600-SAB-0000-GB | COVER, LH.BODY(G/BLUE) | LH. 보디 커버(검정색) | 1 | N | 20120307 | | KMYSABADSCC100001 | | |
| | | | 83600-SAB-0000-TY | COVER, LH.BODY(T/GRAY) | LH. 보디 커버(암회색) | 1 | N | 20120307 | | KMYSABADSCC100001 | | |
| | | | 83600-SAB-0000-WL | COVER, LH.BODY(W/GOLD) | LH. 보디 커버(금백색) | 1 | N | 20120307 | | KMYSABADSCC100001 | | |
| | | 14 | 83606-SAB-RB00 | COVER, LH.BODY SIDE(Painting) | LH. 보디 사이드 커버(도장) | 1 | Y | 20120307 | | KMYSABADSCC100001 | | |
| | | 15 | 87151-SAB-0000 | SPONGE RUBBER, BODY COVER | 보디 커버 스폰지 러버 | 2 | N | 20120307 | | KMYSABADSCC100001 | | |
| | | 16 | 87505-SAB-0000 | LABEL, TIRE | 타이어 라벨 | 1 | N | 20120307 | | KMYSABADSCC100001 | | |
| | | 17 | 90302-SA4-0030 | NUT, SPRING, 4mm | 스프링 너트 4mm | 2 | Y | 20120307 | | KMYSABADSCC100001 | | |
| | | 18 | 90677-SE5-0030 | NUT, CLIP, 5mm | 클립 너트 5mm | 6 | Y | 20120307 | | KMYSABADSCC100001 | | |
| | | 19 | S3404-06016-07 | BOLT, WASHER 6x16 | 와셔 볼트 6x16 | 3 | N | Y | 20120307 | 20150607 | KMYSABADSCC100001 | KMYSABADSGC105349 |
| | | | S3404-06020-00 | BOLT, WASHER 6x20 | 와셔 볼트 6x20 | 3 | Y | 20150608 | | KMYSABADSGC105350 | | |
| | | 20 | S3903-25280 | SCREW, TAPPING 5x12 | 탭핑 스크류 5x12 | 2 | Y | 20120307 | | KMYSABADSCC100001 | | |
| | | 21 | S3903-34A80 | SCREW, TAPPING 4x14 | 탭핑 스크류 4x14 | 5 | Y | 20120307 | | KMYSABADSCC100001 | | |
| | | 22 | S3903-34380 | SCREW, TAPPING 4x12 | 탭핑 스크류 4x12 | 14 | Y | 20120307 | | KMYSABADSCC100001 | | |
| | | 23 | S5701-06012-00 | BOLT, FLANGE 6x12 | 후렌지 볼트 6x12 | 6 | Y | 20120307 | | KMYSABADSCC100001 | | |

F-19

AIR CLEANER 에어 크리너

[셋트 적용 정보]

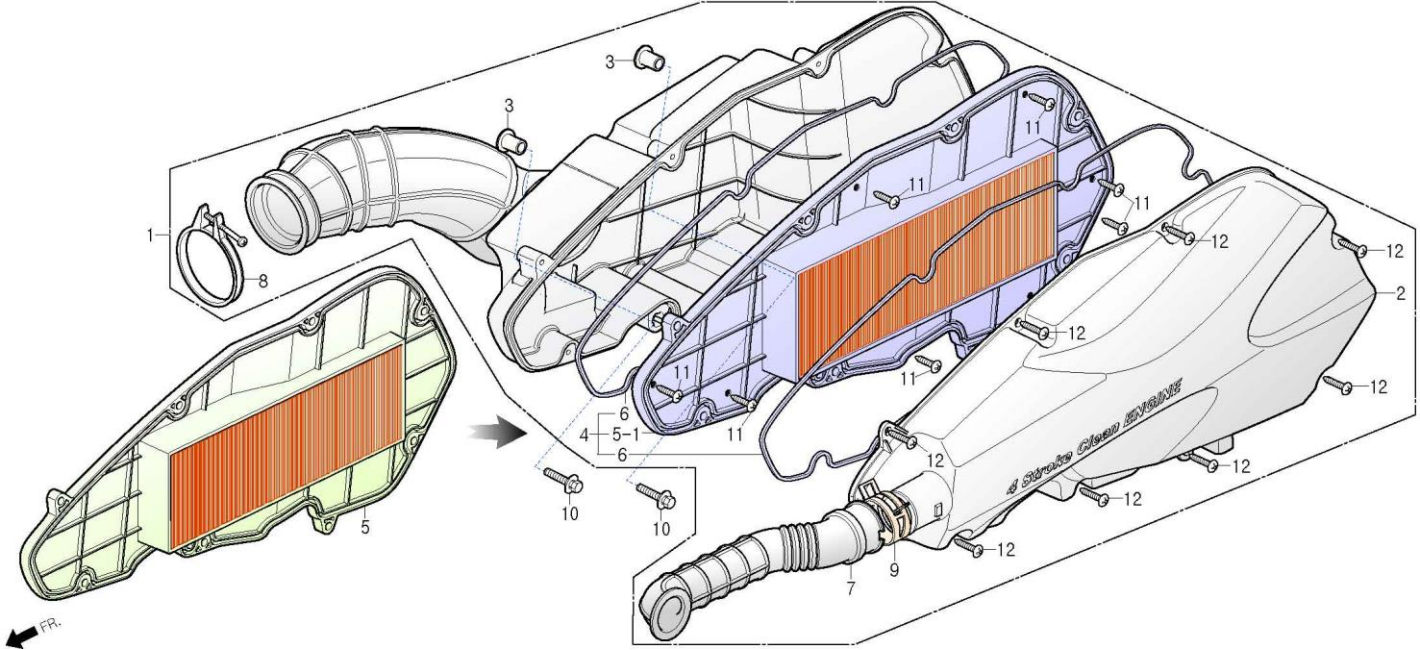

| 정비항목 Service item | FRT | Ref No. | 부품번호 | 영문부품명 | 부 품 명 | 수 량 | 공 급 단 위 | 시작일 | 종료일 | 시작차대번호 | 종료차대번호 |
|----------------------------|-----|---------|-------------------|-------------------------------------|---------------------|-----|------------|----------|----------|-------------------|-------------------|
| CLEANER ASS'Y, AIR | 0.4 | 1 | 17200-SAB-0000 | CLEANER ASS'Y, AIR | 에어 크리너 앗세이 | 1 | N Y | 20120228 | 20120331 | KMYSABADSCC100001 | KMYSABADSCC100200 |
| | | | 17200-SAB-0010 | CLEANER ASS'Y, AIR | 에어 크리너 앗세이 | 1 | Y | 20120401 | | KMYSABADSCC100201 | |
| ELEMENT COMP., AIR CLEANER | 0.2 | 2 | 17207-SAB-0000 | COVER, AIR CLEANER CASE | 에어 크리너 케이스 커버 | 1 | N | 20120307 | | KMYSABADSCC100001 | |
| | | 3 | 17208-SE5-0100 | COLLAR, AIR CLEANER SETING | 에어 크리너 셋팅 칼라 | 2 | N | 20120307 | | KMYSABADSCC100001 | |
| COVER, AIR CLEANER CASE | 0.1 | 4 | 1721B-SAB-0010-AS | ELEMENT ASS'Y, AIR CLEANER | 에어 크리너 엘리먼트 앗세이 | 1 | Y N | 20120228 | 20120331 | KMYSABADSCC100001 | KMYSABADSCC100200 |
| | | | 1721B-SAB-0010 | ELEMENT ASS'Y, AIR CLEANER(7Hole) | 에어 크리너 엘리먼트 앗세이(7홀) | 1 | Y | 20120401 | | KMYSABADSCC100201 | |
| | | 5 | 17211-SAB-0000 | ELEMENT COMP., AIR CLEANER | 에어 크리너 엘리먼트 콤프 | 1 | N N | 20120228 | 20120331 | KMYSABADSCC100001 | KMYSABADSCC100200 |
| | | 5-1 | 17211-SAB-0010 | ELEMENT COMP., AIR CLEANER | 에어 크리너 엘리먼트 콤프 | 1 | N | 20120401 | | KMYSABADSCC100201 | |
| | | 6 | 17212-SZ2-0000 | SEAL, AIR CLEANER | 에어 크리너 시일 | 2 | N | 20120307 | | KMYSABADSCC100001 | |
| | | 7 | 17241-SAB-0000 | DUCT A, AIR CLEANER INLET | 에어크리너 인렛 덕트 A | 1 | N | 20120307 | | KMYSABADSCC100001 | |
| | | 8 | 17256-BA1-R300 | BAND B, AIR CLEANER CONNECTING TUBE | 에어 크리너 커넥팅 튜브 밴드 50 | 1 | Y | 20120307 | | KMYSABADSCC100001 | |
| | | 9 | 17612-SZ1-0000 | CLIP, TUBE | 튜브 클립 | 1 | Y | 20120307 | | KMYSABADSCC100001 | |
| | | 10 | S3404-06032-00 | BOLT, WASHER 6x32 | 와셔 볼트 6x32 | 2 | Y | 20120307 | | KMYSABADSCC100001 | |
| | | 11 | S3903-45480 | SCREW, TAPPING 5x20 | 탭핑 스크류 5x20 | 7 | N | 20120401 | | KMYSABADSCC100201 | |
| | | 12 | S3903-45882 | SCREW, TAPPING 5x30 | 탭핑 스크류 5x30 | 8 | N | 20120307 | | KMYSABADSCC100001 | |

F-20

EXHAUST MUFFLER 익쇼스트 머플러

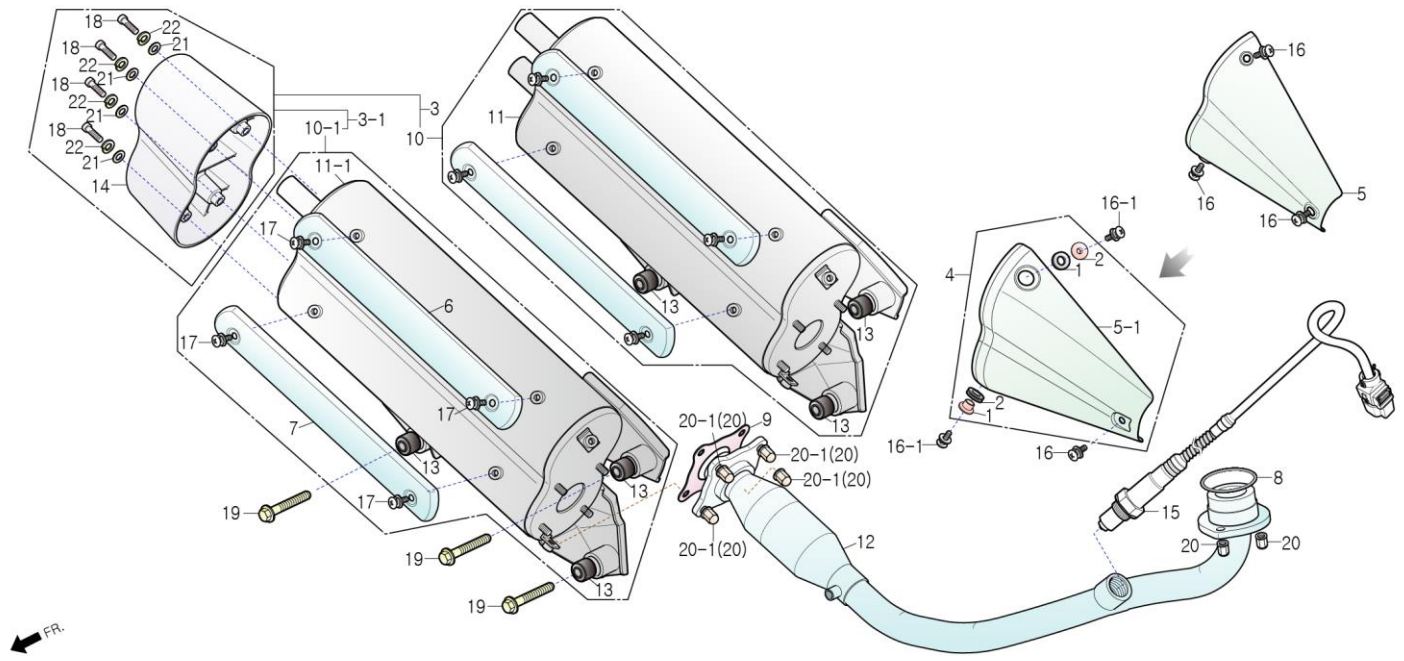

[셋트 적용 정보]

18210-SAB-0020 + 18292-SAB-0010 +
18320-SAB-0020

| 정비항목 Service item | FRT | Ref No. | 부품번호 | 영문부품명 | 부 품 명 | 수 량 | 공 급 호 환 | 시작일 | 종료일 | 시작차대번호 | 종료차대번호 |
|----------------------|-----|---------|----------------|----------------------------------|------------------------|-----|------------|----------|----------|------------------|------------------|
| MUFFLER COMP. | 0.2 | 1 | 18201-SAB-0000 | WASHER, MUFFLER PROTECTOR | 머플러 프로텍터 와셔 | 2 | Y | 20141023 | | KMYSABADSF104908 | |
| | | 2 | 18202-SAB-0000 | RUBBER, MUFFLER PROTECTOR | 머플러 프로텍터 러버 | 2 | Y | 20141023 | | KMYSABADSF104908 | |
| PROTECTOR, MUFFLER | 0.1 | 3 | 18210-SAB-0010 | MUFFLER SUB ASS'Y(6mm Bolt) | 머플러 서브 앳세이(6mm볼트) | 1 | N | 20120307 | 20120704 | KMYSABADSC100001 | KMYSABADSD101120 |
| | | | 18210-SAB-0020 | MUFFLER SUB ASS'Y(8mm Bolt) | 머플러 서브 앳세이(8mm볼트) | 1 | N | 20120705 | 20141022 | KMYSABADSD101121 | KMYSABADSF104907 |
| PIPE COMP., EX. | 0.4 | 3-1 | 18210-SAB-0040 | MUFFLER SUB ASS'Y(8mm Bolt) | 머플러 서브 앳세이 | 1 | Y | 20141023 | | KMYSABADSF104908 | |
| | | 4 | 1824A-SAB-0000 | COVER ASS'Y, EXHAUST PIPE | 익쇼스트 파이프 커버 앳세이 | 1 | Y | 20141023 | | KMYSABADSF104908 | |
| GASKET, EX.PIPE | 0.2 | 5 | 18240-SAB-0010 | COVER, EXHAUST PIPE | 익쇼스트 파이프 커버 | 1 | Y | 20120307 | 20141022 | KMYSABADSC100001 | KMYSABADSF104907 |
| | | 5-1 | 18240-SAB-0020 | COVER, EXHAUST PIPE | 익쇼스트 파이프 커버 | 1 | N | 20141023 | | KMYSABADSF104908 | |
| SENSOR, OXYGEN | 0.3 | 6 | 18241-SAB-0000 | PROTECTOR, MUFFLER UPPER | 머플러 어퍼 프로텍터 | 1 | Y | 20120307 | | KMYSABADSC100001 | |
| | | 7 | 18242-SAB-0000 | PROTECTOR, MUFFLER LOWER | 머플러 로우어 프로텍터 | 1 | Y | 20120307 | | KMYSABADSC100001 | |
| | | 8 | 18291-BA6-RB00 | GASKET, EX.PIPE | 익쇼스트 파이프 가스켓 | 1 | Y | 20120307 | | KMYSABADSC100001 | |
| | | 9 | 18292-SAB-0000 | GASKET, EX.PIPE FLANGE(7mm Hole) | 익쇼스트 파이프 후렌지 가스켓(7mm홀) | 1 | N | 20120306 | 20120704 | KMYSABADSC100001 | KMYSABADSD101120 |
| | | | 18292-SAB-0010 | GASKET, EX.PIPE FLANGE(9mm Hole) | 익쇼스트 파이프 후렌지 가스켓(8mm홀) | 1 | Y | 20120705 | | KMYSABADSD101121 | |
| | | 10 | 18300-SAB-0010 | MUFFLER ASS'Y(6mm Bolt) | 머플러 앳세이(6mm볼트) | 1 | N | 20120307 | 20120704 | KMYSABADSC100001 | KMYSABADSD101120 |
| | | | 18300-SAB-0020 | MUFFLER ASS'Y(8mm Bolt) | 머플러 앳세이(8mm볼트) | 1 | N | 20120705 | 20141022 | KMYSABADSD101121 | KMYSABADSF104907 |
| | | 10-1 | 18300-SAB-0030 | MUFFLER ASS'Y(8mm Bolt) | 머플러 앳세이(8mm볼트) | 1 | Y | 20141023 | | KMYSABADSF104908 | |
| | | 11 | 18310-SAB-0010 | MUFFLER COMP.(6mm Bolt) | 머플러 콤프(6mm볼트) | 1 | N | 20120307 | 20120704 | KMYSABADSC100001 | KMYSABADSD101120 |
| | | | 18310-SAB-0020 | MUFFLER COMP.(8mm Bolt) | 머플러 콤프(8mm볼트) | 1 | N | 20120705 | 20141022 | KMYSABADSD101121 | KMYSABADSF104907 |
| | | 11-1 | 18310-SAB-0040 | MUFFLER COMP.(8mm Bolt) | 머플러 콤프(8mm볼트) | 1 | N | 20141023 | | KMYSABADSF104908 | |
| | | 12 | 18320-SAB-0010 | PIPE COMP., EXHAUST(7mm Hole) | 익쇼스트 파이프 콤프(7mm 홀) | 1 | N | 20120307 | 20120704 | KMYSABADSC100001 | KMYSABADSD101120 |
| | | | 18320-SAB-0020 | PIPE COMP., EXHAUST(9mm Hole) | 익쇼스트 파이프 콤프(9mm 홀) | 1 | Y | 20120705 | | KMYSABADSD101121 | |
| | | 13 | 18339-SAB-0010 | RUBBER BUSH, MUFF.COMP. | 머플러 콤프 러버 부쉬 | 3 | Y | 20120307 | | KMYSABADSC100001 | |

F-20

EXHAUST MUFFLER 익쇼스트 머플러

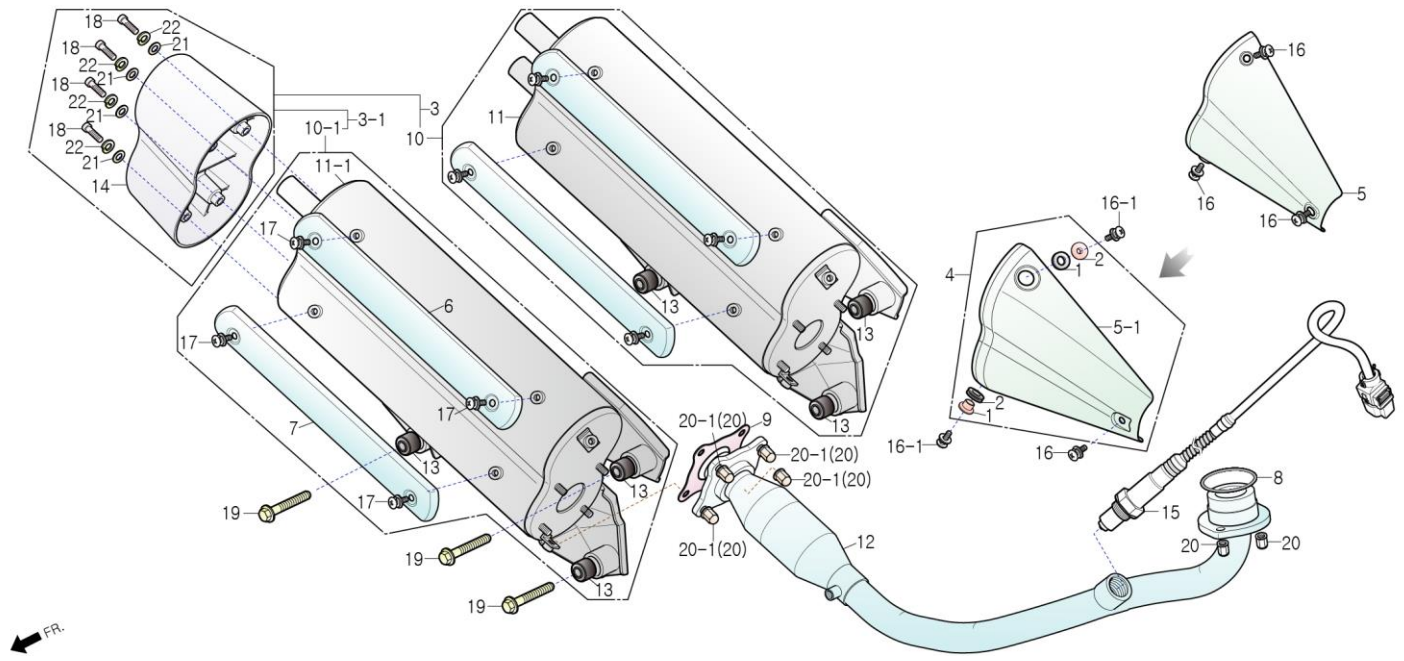

[셋트 적용 정보]

18210-SAB-0020 + 18292-SAB-0010 +
18320-SAB-0020

| 정비항목 Service item | FRT | Ref No. | 부품번호 | 영문부품명 | 부 품 명 | 수 량 | 공 급 호 환 | 시작일 | 종료일 | 시작차대번호 | 종료차대번호 | |
|----------------------|-----|---------|-------------------|--------------------------------------|----------------------|-----|------------|----------|----------|-------------------|-------------------|-------------------|
| | | 14 | 18345-SAB-0020 | CAP, MUFFLER BODY | 머플러 보디 캡 | 1 | Y | 20120307 | | KMYSABADSCC100001 | | |
| | | 15 | 18410-BA1-R300-M1 | SENSOR, OXYGEN | 엑시전 센서 | 1 | Y | 20120307 | | KMYSABADSCC100001 | | |
| | | 16 | 90001-BA7-9200 | SCREW, TORUS 6x11 | 토러스 스크류 6x11 | 3 | Y | N | 20120307 | 20141022 | KMYSABADSCC100001 | KMYSABADSFC104907 |
| | | | 90001-BA7-9200 | SCREW, TORUS 6x11 | 토러스 스크류 6x11 | 1 | Y | | 20141023 | | KMYSABADSFC104908 | |
| | | 16-1 | 90001-SAB-0010 | SCREW, TORUS 6x14(SCM435) | 토러스 스크류 6x14(SCM435) | 2 | Y | | 20141023 | | KMYSABADSFC104908 | |
| | | 17 | 90002-SAB-0000 | SCREW, TORUS 6x11(SUS) | 토러스 스크류 6x11(SUS) | 4 | Y | | 20120307 | | KMYSABADSCC100001 | |
| | | 18 | 90010-SAB-0000 | BOLT, SOCKET 6x20(SUS) | 소켓 볼트 6x20(SUS) | 4 | N | Y | 20120307 | 20120630 | KMYSABADSCC100001 | KMYSABADSDC101070 |
| | | | 90010-SAB-0010 | BOLT, SOCKET 6x20(SCM435) | 소켓 볼트 6x20(SCM435) | 4 | Y | | 20120701 | | KMYSABADSDC101071 | |
| | | 19 | 90158-SAB-RZ00 | BOLT, SPECIAL FLANGE 8x45(H.tension) | 스페셜 후렌지 볼트 8x45(고장력) | 3 | Y | | 20120307 | | KMYSABADSCC100001 | |
| | | 20 | 90304-BA7-0000 | NUT, HEX CAP 6mm | 헥스 캡 너트 6mm | 6 | Y | N | 20120307 | 20120704 | KMYSABADSCC100001 | KMYSABADSDC101120 |
| | | | 90304-BA7-0000 | NUT, HEX CAP 6mm | 헥스 캡 너트 6mm | 2 | Y | | 20120705 | | KMYSABADSDC101121 | |
| | | 20-1 | 90208-BA7-0000 | NUT, FLANGE CAP 8mm | 후렌지 캡 너트 8mm | 4 | Y | | 20120705 | | KMYSABADSDC101121 | |
| | | 21 | S4101-06001 | WASHER, PLAIN 6mm (SUS) | 플레인 와셔 6mm (SUS) | 4 | Y | | 20120307 | | KMYSABADSCC100001 | |
| | | 22 | S4111-06001 | WASHER, SPRING 6mm (SUS) | 스프링 와셔 6mm (SUS) | 4 | Y | | 20120307 | | KMYSABADSCC100001 | |

F-21

STAND 스탠드

[셋트 적용 정보]

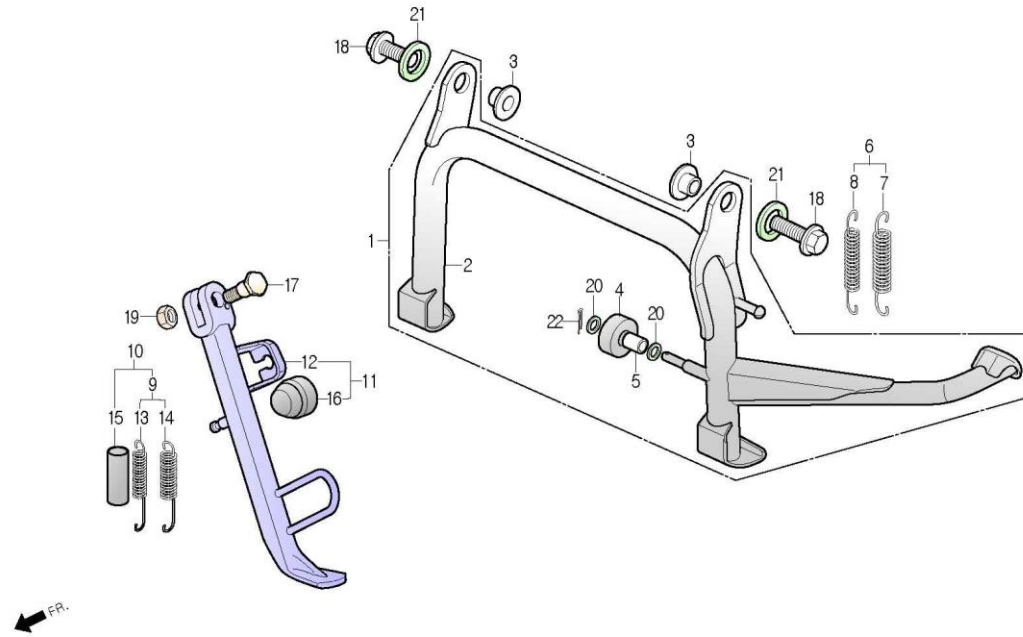

| 정비항목 Service item | FRT | Ref No. | 부품번호 | 영문부품명 | 부 품 명 | 수 량 | 공 급 호 환 | 시작일 | 종료일 | 시작차대번호 | 종료차대번호 |
|-----------------------------|-----|---------|-------------------|----------------------------|-----------------|-----|------------|----------|----------|-------------------|-------------------|
| STAND ASS'Y, MAIN | 0.4 | 1 | 5050A-SAB-0020 | STAND ASS'Y, MAIN | 메인 스탠드 앞세이 | 1 | N Y | 20120307 | 20120630 | KMYSABADSCC100001 | KMYSABADSDC101070 |
| .SPRING SET, MAIN STAND | | | 5050A-SAB-0030 | STAND ASS'Y, MAIN | 메인 스탠드 앞세이 | 1 | Y | 20120701 | | KMYSABADSDC101071 | |
| .STOPPER RUBBER, MAIN STAND | | 2 | 50500-SAB-0020 | STAND COMP., MAIN | 메인 스탠드 콤프 | 1 | N Y | 20120307 | 20120630 | KMYSABADSCC100001 | KMYSABADSDC101070 |
| .STAND COMP., MAIN | | | 50500-SAB-0030 | STAND COMP., MAIN | 메인 스탠드 콤프 | 1 | N | 20120701 | | KMYSABADSDC101071 | |
| | | 3 | 50504-SE5-6700 | COLLAR, MAIN STAND | 메인 스탠드 칼라 | 2 | Y | 20120307 | | KMYSABADSCC100001 | |
| BAR COMP., SIDE STAND | 0.2 | 4 | 50505-SE1-0000 | STOPPER RUBBER, MAIN STAND | 메인 스탠드 스토퍼 러버 | 1 | Y | 20120307 | | KMYSABADSCC100001 | |
| .SPRING SET, SIDE STAND | | 5 | 50506-SE1-0000 | COLLOR, STOPPER RUBBER | 스토퍼 러버 칼라 | 1 | N | 20120307 | | KMYSABADSCC100001 | |
| | | 6 | 5052A-SE5-5000-EU | SPRING SET, MAIN STAND | 메인 스탠드 스프링 셋트 | 1 | Y | 20120307 | | KMYSABADSCC100001 | |
| | | 7 | 50520-SE5-5000-EU | SPRING, MAIN STAND OUTER | 메인 스탠드 아웃터 스프링 | 1 | N | 20120307 | | KMYSABADSCC100001 | |
| | | 8 | 50521-SE5-5000-EU | SPRING, MAIN STAND INNER | 메인 스탠드 인너 스프링 | 1 | N | 20120307 | | KMYSABADSCC100001 | |
| | | 9 | 5053A-SE1-RB00 | SPRING SET, SIDE STAND | 사이드 스탠드 스프링 셋트 | 1 | N | 20120307 | | KMYSABADSCC100001 | |
| | | 10 | 5053A-SZ2-0000 | SPRING SET, SIDE STAND | 사이드 스탠드 스프링 셋트 | 1 | Y | 20120307 | | KMYSABADSCC100001 | |
| | | 11 | 5053B-SZ2-0000 | STAND ASS'Y, SIDE | 사이드 스탠드 앞세이 | 1 | Y | 20120307 | | KMYSABADSCC100001 | |
| | | 12 | 50530-SZ2-0000 | BAR COMP., SIDE STAND | 사이드 스탠드 바 콤프 | 1 | Y | 20120307 | | KMYSABADSCC100001 | |
| | | 13 | 50532-SE1-RB00 | SPRING, SIDE STAND INNER | 사이드 스탠드 인너 스프링 | 1 | N | 20120307 | | KMYSABADSCC100001 | |
| | | 14 | 50533-SE1-RB00 | SPRING, SIDE STAND OUTER | 사이드 스탠드 아웃터 스프링 | 1 | N | 20120307 | | KMYSABADSCC100001 | |
| | | 15 | 50534-SZ2-0000 | COVER, SIDE STAND SPRING | 사이드 스탠드 스프링 커버 | 1 | N | 20120307 | | KMYSABADSCC100001 | |
| | | 16 | 50536-SZ2-0000 | RUBBER, STAND STOPPER | 스탠드 스토퍼 러버 | 1 | N | 20120307 | | KMYSABADSCC100001 | |
| | | 17 | 90108-SAB-0000 | SCREW, SIDE STAND PIVOT | 사이드 스탠드 피벗 스크류 | 1 | Y | 20120307 | | KMYSABADSCC100001 | |
| | | 18 | 90116-SAB-0000 | BOLT, FLANGE 10x25 | 후렌지 볼트 10x25 | 2 | Y | 20120307 | | KMYSABADSCC100001 | |
| | | 19 | S4001-10080-0S | NUT, HEX 10mm | 헥스 너트 10mm | 1 | Y | 20120307 | | KMYSABADSCC100001 | |

F-21

STAND 스탠드

[셋트 적용 정보]

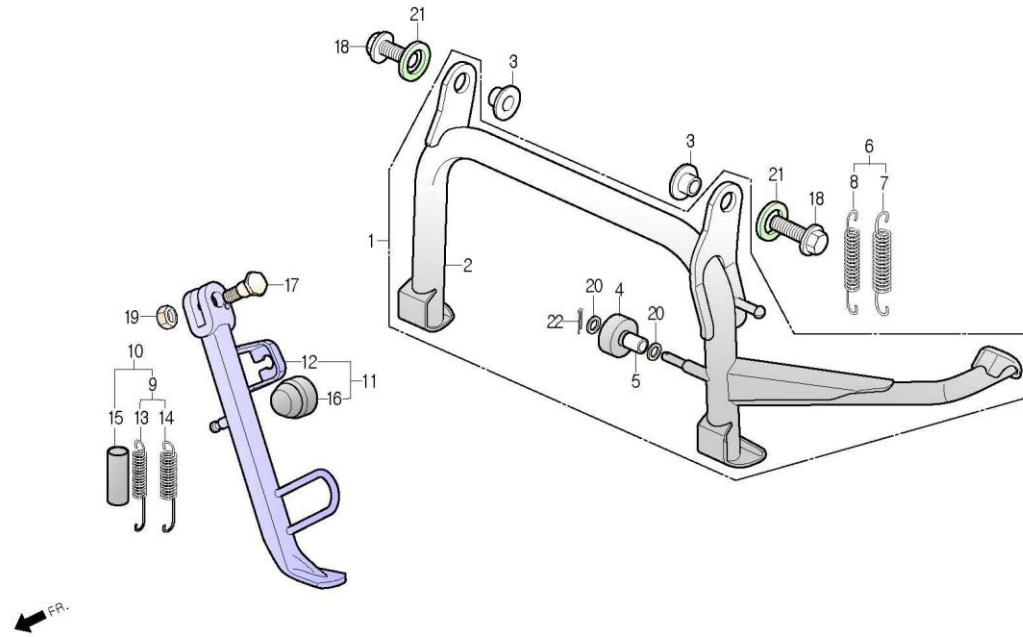

| 정비항목 Service item | FRT | Ref No. | 부품번호 | 영문부품명 | 부 품 명 | 수 량 | 공 급 환 | 시작일 | 종료일 | 시작차대번호 | 종료차대번호 | |
|----------------------|-----|---------|----------------|------------------------|--------------|--------|-------------|----------|----------|-------------------|-------------------|-------------------|
| | | 20 | S4101-06800 | WASHER, PLAIN 6mm | 플레인 와셔 6mm | 2 | N | 20120307 | | KMYSABADSCC100001 | | |
| | | 21 | S4101-10800 | WASHER, PLAIN 10mm | 플레인 와셔 10mm | 2 | N | Y | 20120307 | 20121209 | KMYSABADSCC100001 | KMYSABADSDC101928 |
| | | | 90426-BZ1-0000 | WASHER, MAGNETO FIXING | 마그네토 픽싱 와셔 | 2 | N | | 20121210 | | KMYSABADSDC101929 | |
| | | 22 | S4201-16150 | PIN, SPLIT 1.4x15 | 스프릿 핀 1.4x15 | 1 | N | Y | 20120307 | 20120930 | KMYSABADSCC100001 | KMYSABADSDC101700 |
| | | | S4201-20120 | PIN, SPLIT 1.8x12 | 스프릿 핀 1.8x12 | 1 | Y | 20121010 | | | KMYSABADSDC101701 | |

F-22

REAR CUSHION 리어 쿠션

[셋트 적용 정보]

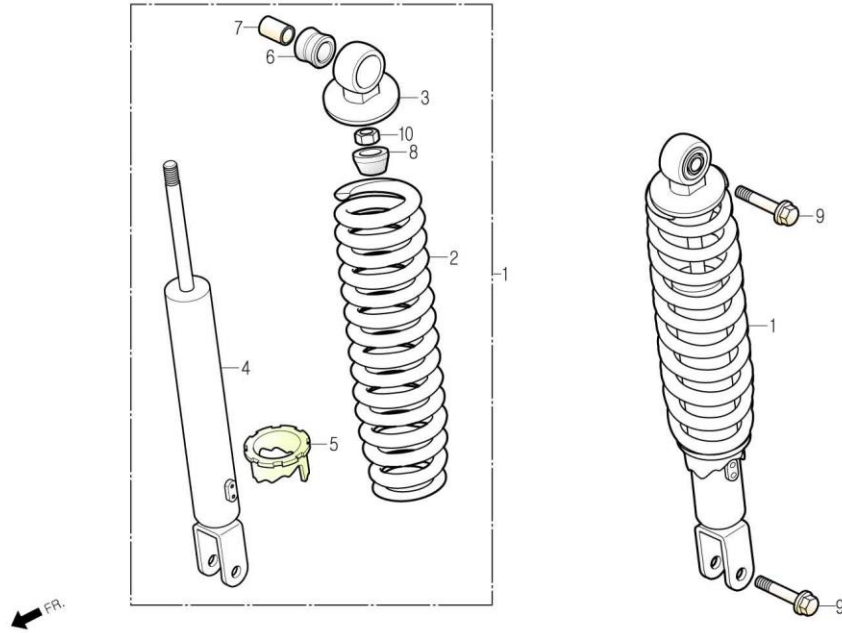

| 정비항목 Service item | FRT | Ref No. | 부품번호 | 영문부품명 | 부 품 명 | 수 량 | 공 급 환 | 시작일 | 종료일 | 시작차대번호 | 종료차대번호 |
|----------------------|-----|------------|-------------------|-------------------------|-------------|--------|-------------|----------|----------|-------------------|-------------------|
| CUSHION ASS'Y, RR. | 0.4 | 1 | 52400-SAB-0010 | CUSHION ASS'Y, RR. | 리어 쿠션 앓세이 | 2 | N Y | 20120307 | 20120614 | KMYSABADSCC100001 | KMYSABADSCC100910 |
| | | | 52400-SAB-0020 | CUSHION ASS'Y, RR. | 리어 쿠션 앓세이 | 2 | Y | 20120615 | | KMYSABADSCC100911 | |
| DAMPER COMP., RR. | 0.6 | 2 | 52401-SZ2-0000 | SPRING, RR.CUSHION | 리어 쿠션 스프링 | 2 | N Y | 20120307 | 20120614 | KMYSABADSCC100001 | KMYSABADSCC100910 |
| | | | 52401-SZ2-RZ00 | SPRING, RR.CUSHION | 리어 쿠션 스프링 | 2 | N | 20120615 | | KMYSABADSCC100911 | |
| | | 3 | 52403-BA7-RB00 | METAL, UPPER | 어퍼 메탈 | 2 | N | 20120307 | | KMYSABADSCC100001 | |
| | | 4 | 52410-SAB-0000 | DAMPER COMP., RR. | 리어 댐퍼 콤프 | 2 | N | 20120307 | | KMYSABADSCC100001 | |
| | | 5 | 52422-BA6-0030 | ADJUSTER, SPRING | 스프링 어저스터 | 2 | N | 20120307 | | KMYSABADSCC100001 | |
| | | 6 | 52485-SE5-9010-M1 | BUSH, RR.CUSHION RUBBER | 리어 쿠션 러버 부쉬 | 2 | N | 20120307 | | KMYSABADSCC100001 | |
| | | 7 | 52486-SE5-0030 | COLLAR, RUBBER BUSH | 러버 부쉬 칼라 | 2 | N | 20120307 | | KMYSABADSCC100001 | |
| | | 8 | 52517-BA6-0030 | RUBBER, STOPPER | 스토퍼 러버 | 2 | N | 20120307 | | KMYSABADSCC100001 | |
| | | 9 | 90108-CB3-0000 | BOLT, RR.CUSHION UNDER | 리어 쿠션 언더 볼트 | 4 | Y | 20120307 | | KMYSABADSCC100001 | |
| | | 10 | S4002-10000-0S | NUT, HEX 10mm | 헥스 너트 10mm | 2 | N | 20120307 | | KMYSABADSCC100001 | |

F-23

FRONT WINKER 후론트 윈커

[셋트 적용 정보]

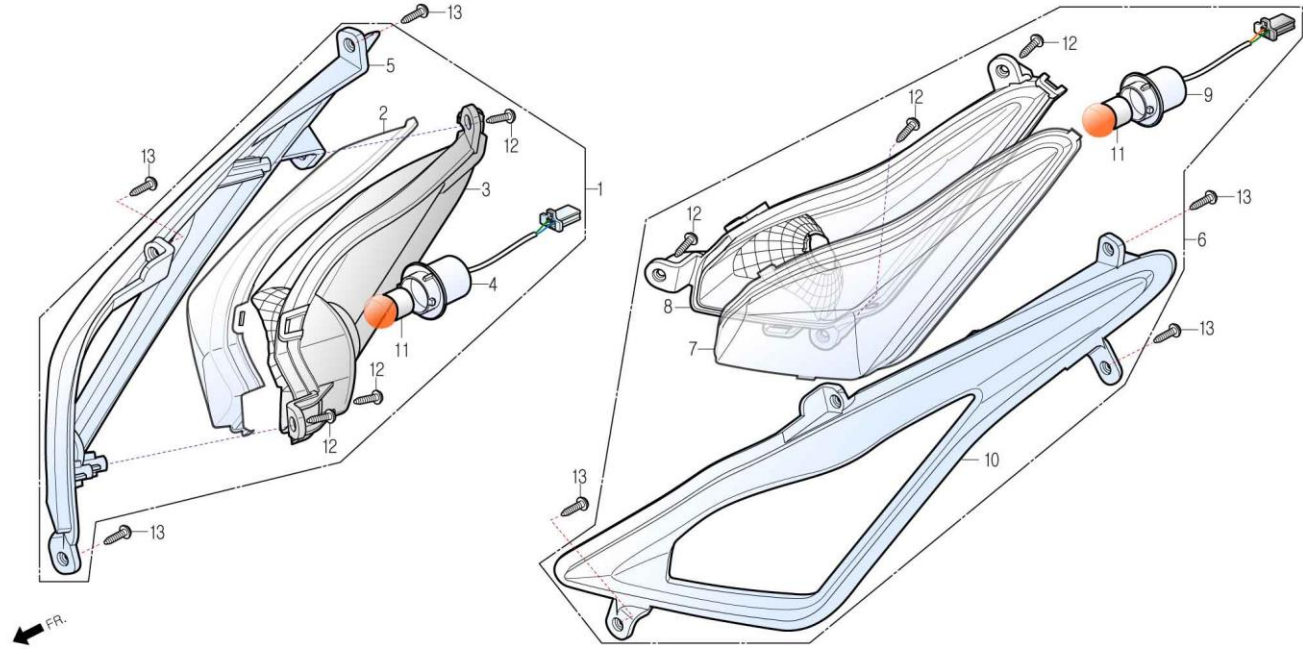

| 정비항목 Service item | FRT | Ref No. | 부품번호 | 영문부품명 | 부 품 명 | 수 량 | 공 급 환 | 시작일 | 종료일 | 시작차대번호 | 종료차대번호 |
|-------------------------|-----|---------|----------------|----------------------------|------------------|-----|----------|----------|-----|-------------------|--------|
| WINKER ASS'Y, FR. | 0.4 | 1 | 33400-SAB-0000 | WINKER ASS'Y, RH.FR. | RH. 후론트 윈커 앗세이 | 1 | Y | 20120307 | | KMYSABADSCC100001 | |
| | | 2 | 33401-SAB-0000 | LENS, RH.FR.WINKER | RH. 후론트 윈커 렌즈 | 1 | Y | 20120307 | | KMYSABADSCC100001 | |
| LENS, FR.WINKER(Each) | 0.4 | 3 | 33402-SAB-0000 | REFLECTOR, RH.FR.WINKER | RH. 후론트 윈커 리플렉터 | 1 | N | 20120307 | | KMYSABADSCC100001 | |
| | | 4 | 33410-SAB-0000 | SOCKET COMP., RH.FR.WINKER | RH. 후론트 윈커 소켓 콤프 | 1 | N | 20120307 | | KMYSABADSCC100001 | |
| SOCKET COMP., FR.WINKER | 0.1 | 5 | 33414-SAB-0000 | COVER, RH.FR.WINKER | RH. 후론트 윈커 커버 | 1 | N | 20120307 | | KMYSABADSCC100001 | |
| | | 6 | 33450-SAB-0000 | WINKER ASS'Y, LH.FR. | LH. 후론트 윈커 앗세이 | 1 | Y | 20120307 | | KMYSABADSCC100001 | |
| | | 7 | 33451-SAB-0000 | LENS, LH.FR.WINKER | LH. 후론트 윈커 렌즈 | 1 | Y | 20120307 | | KMYSABADSCC100001 | |
| | | 8 | 33452-SAB-0000 | REFLECTOR, LH.FR.WINKER | LH. 후론트 윈커 리플렉터 | 1 | N | 20120307 | | KMYSABADSCC100001 | |
| | | 9 | 33460-SAB-0000 | SOCKET COMP., LH.FR.WINKER | LH. 후론트 윈커 소켓 콤프 | 1 | N | 20120307 | | KMYSABADSCC100001 | |
| BULB, WINKER | 0.1 | 10 | 33464-SAB-0000 | COVER, LH.FR.WINKER | LH. 후론트 윈커 커버 | 1 | N | 20120307 | | KMYSABADSCC100001 | |
| | | 11 | 34905-SE4-0000 | BULB, WINKER(RY 10W) | 윈커 벌브(황색 10W) | 2 | Y | 20120307 | | KMYSABADSCC100001 | |
| | | 12 | S3903-24320 | SCREW, TAPPING 4x12 | 탭핑 스크류 4x12 | 6 | N | 20120307 | | KMYSABADSCC100001 | |
| | | 13 | S3903-34380 | SCREW, TAPPING 4x12 | 탭핑 스크류 4x12 | 6 | Y | 20120307 | | KMYSABADSCC100001 | |

F-24

REAR COMBINATION LIGHT / REAR FENDER 리어 콤비네이션 라이트 / 리어 웬더

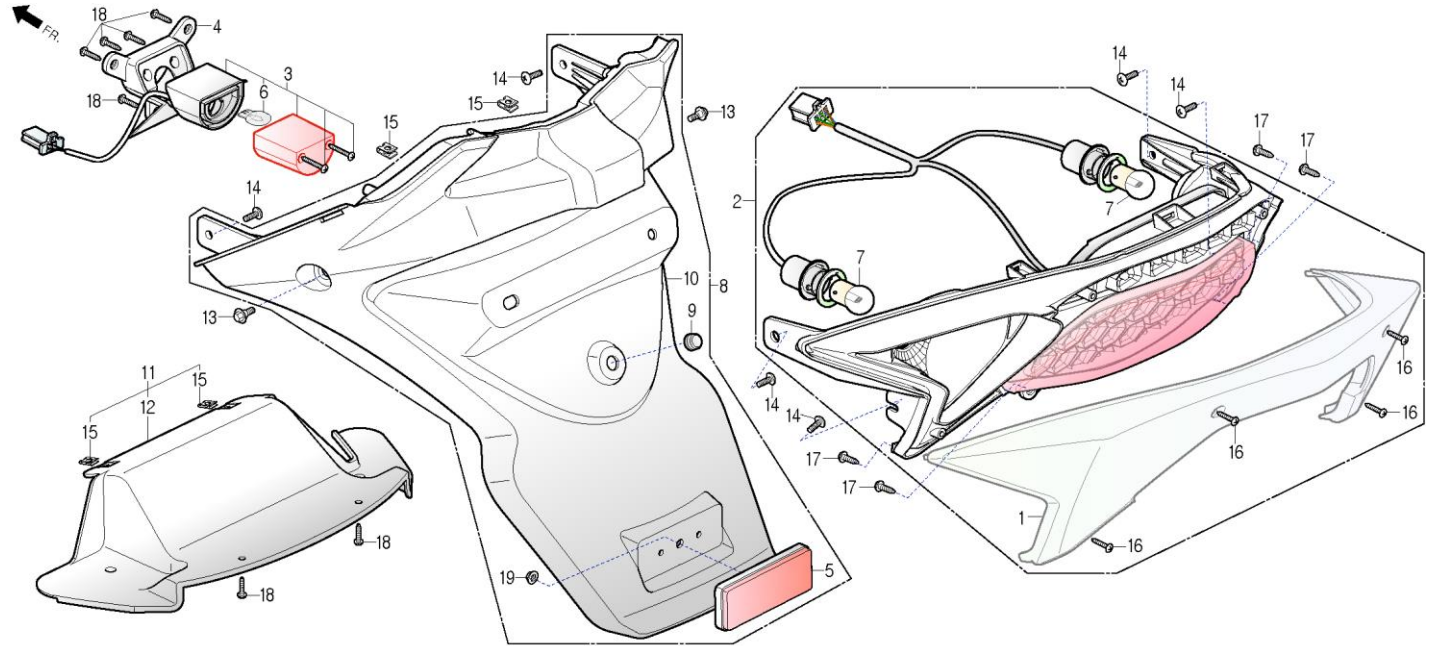

| 정비항목 Service item | FRT | Ref No. | 부품번호 | 영문부품명 | 부 품 명 | 수 량 | 공 급 환 | 시작일 | 종료일 | 시작차대번호 | 종료차대번호 |
|------------------------|-----|---------|--|---|---------------------------|--------|----------|----------------------|----------|--|-------------------|
| LENS, RR.WINKER | 0.1 | 1 | 33602-SAB-RZ00 | LENS, RR.WINKER | 리어 윈커 렌즈 | 1 | Y | 20120307 | | KMYSABADSCC100001 | |
| LIGHT ASS'Y, RR.COMBI. | 0.5 | 2 | 33700-SAB-RZ00 | LIGHT ASS'Y, RR.COMBI. | 리어 콤비 라이트 앗세이 | 1 | Y | 20120307 | | KMYSABADSCC100001 | |
| | | 3 | 33710-SAB-0000-M1 | LICENSE LAMP ASS'Y | 라이센스 램프 앗세이 | 1 | Y | 20120307 | | KMYSABADSCC100001 | |
| BULB,WINKER | 0.1 | 4 | 33714-SAB-0000 | COVER, LICENSE LAMP | 라이센스 램프 커버 | 1 | Y | 20120307 | | KMYSABADSCC100001 | |
| | | 5 | 33741-SE5-RB00-M1 33741-SE5-RB00-M2 | REFLECTOR, REFLEX REFLECTOR, RR.REFLEX | 리플렉스 리플렉터 리어 리플렉스 리플렉터 | 1 1 | N Y | 20120307 20150810 | 20150809 | KMYSABADSCC100001 KMYSABADSGC105444 | KMYSABADSGC105443 |
| BULB, MARKER LIGHT | 0.3 | 6 | 34902-BA7-RB00 | BULB, MARKER LIGHT(12V 5W) | 마커 라이트 벌브(12V 5W) | 1 | Y | 20120307 | | KMYSABADSCC100001 | |
| FENDER ASS'Y, RR. | 0.5 | 7 | 34905-SA2-RB00 | BULB,WINKER(12V RY 10W) | 윈커 벌브(12V 황색 10W) | 2 | Y | 20120307 | | KMYSABADSCC100001 | |
| | | 8 | 8010A-SAB-0000 | FENDER ASS'Y, RR. | 리어 웬더 앗세이 | 1 | Y | 20120307 | | KMYSABADSCC100001 | |
| | | 9 | 80101-BA1-0000 | RUBBER, LICENSE PLATE | 라이센스 플레이트 러버 | 1 | Y | 20120307 | | KMYSABADSCC100001 | |
| | | 10 | 80105-SAB-0000 | FENDER, RR. | 리어웬더 | 1 | N | 20120307 | | KMYSABADSCC100001 | |
| | | 11 | 8011A-SAB-0000 | MUDGUARD ASS'Y, RR | 리어 머드가드 앗세이 | 1 | Y | 20120307 | | KMYSABADSCC100001 | |
| | | 12 | 80110-SAB-0000 | MUDGUARD, RR. | 리어 머드가드 | 1 | N | 20120307 | | KMYSABADSCC100001 | |
| | | 13 | 90111-SE5-0000 | BOLT, FLANGE 6mm | 후렌지 볼트 6mm | 2 | Y | 20120307 | | KMYSABADSCC100001 | |
| | | 14 | 90192-SE3-0000 | SCREW, SPECIAL 5x14 | 스페셜 스크류 5x14 | 6 | Y | 20120307 | | KMYSABADSCC100001 | |
| | | 15 | 90302-SA4-0030 | NUT, SPRING, 4mm | 스프링 너트 4mm | 4 | Y | 20120307 | | KMYSABADSCC100001 | |
| | | 16 | S3901-24480 | SCREW, TAPPING 4x16 | 탭핑 스크류 4x16 | 4 | N | 20120307 | | KMYSABADSCC100001 | |
| | | 17 | S3903-25380 | SCREW, TAPPING 5x16 | 탭핑 스크류 5x16 | 4 | Y | 20120307 | | KMYSABADSCC100001 | |
| | | 18 | S3903-34480 | SCREW, TAPPING 4x16 | 탭핑 스크류 4x16 | 7 | Y | 20120307 | | KMYSABADSCC100001 | |
| | | 19 | S4050-06080 | NUT, FLANGE 6mm | 후렌지 너트 6mm | 1 | Y | 20120307 | | KMYSABADSCC100001 | |

F-25

COMBI.SWITCH / SMART KEY 콤비 스위치 / 스마트 키

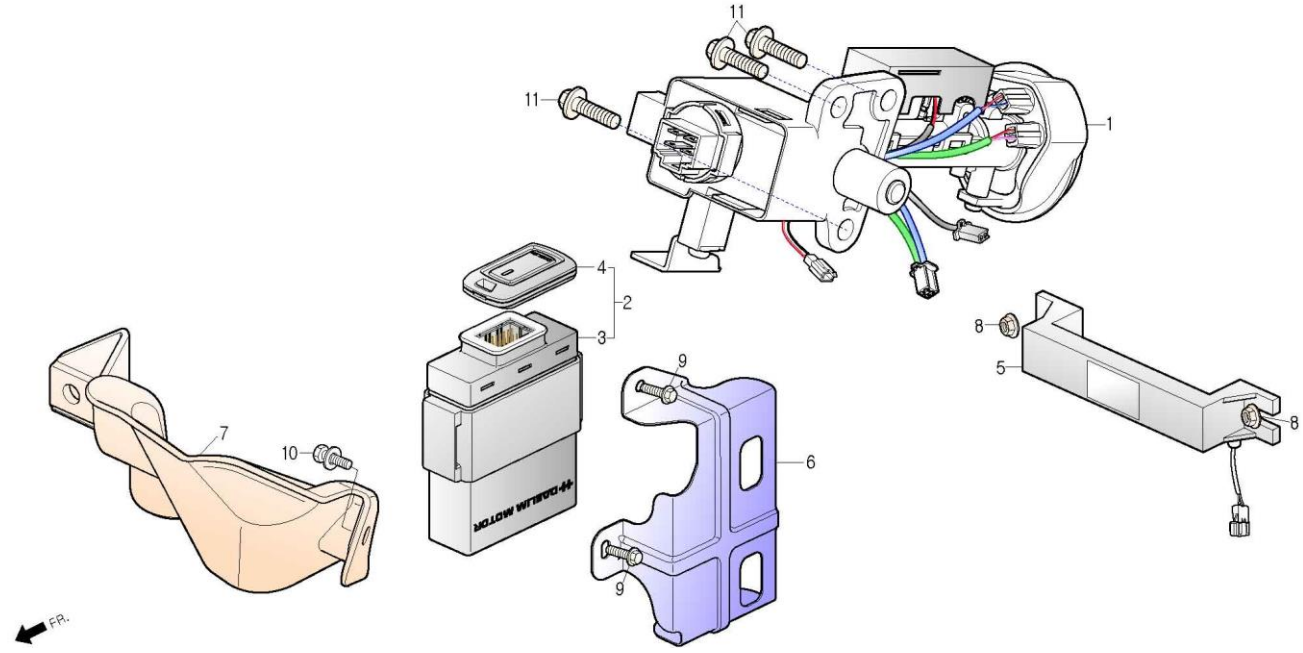

| 정비항목 Service item | FRT | Ref No. | 부품번호 | 영문부품명 | 부 품 명 | 수 량 | 공 급 호 환 | 시작일 | 종료일 | 시작차대번호 | 종료차대번호 |
|-----------------------------|----------------|--------------------|----------------------|----------------------------------|--------------------|----------|------------|-------------------|-------------------|-------------------|-------------------|
| RECEIVER SET, COMBI & LOCK | 0.3 | 1 | 35100-SAB-0010-M1 | SWITCH ASS'Y, COMBI.&LOCK(AUTO) | 오토 콤비&로크 스위치 앳세이 | 1 | Y | 20120307 | | KMYSABADSCC100001 | |
| LF ANTENNA ASS'Y, SMART KEY | 0.2 | 2 | 35600-SAB-0010 | KEY SET, SMART | 스마트 키 셋트 | 1 | N Y | 20120307 | 20140619 | KMYSABADSCC100001 | KMYSABADSFC104307 |
| | | | 35600-SAB-0020 | KEY SET, SMART | 스마트 키 셋트 | 1 | Y | 20140620 | | KMYSABADSFC104308 | |
| SWITCH ASS'Y, COMBI.& LOCK | 0.5 | 3 | 35610-SAB-0000 | RECEIVER SET, COMBI & LOCK(AUTO) | 콤비 & 로크 리시버 셋트(오토) | 1 | N Y | 20120307 | 20140619 | KMYSABADSCC100001 | KMYSABADSFC104307 |
| | | | 35610-SAB-0010 | RECEIVER SET, COMBI & LOCK(AUTO) | 콤비 & 로크 리시버 셋트(오토) | 1 | N | 20140620 | | KMYSABADSFC104308 | |
| | | | 35620-SAB-0000 | KEY, COMBI & LOCK(AUTO) | 콤비 & 로크 키(오토) | 2 | N | 20120307 | | KMYSABADSCC100001 | |
| | | | 35630-CB4-4000 | LF ANTENNA ASS'Y, SMART KEY | 스마트 키 LF 안테나 앳세이 | 1 | Y | 20120307 | | KMYSABADSCC100001 | |
| | | | 50181-SAB-RZ00 | PROTECTOR, RECEIVER | 리시버 프로텍터 | 1 | Y | 20120307 | | KMYSABADSCC100001 | |
| | 81165-SAB-RZ00 | PROTECTOR,KEY BODY | 키 보디 프로텍터 | 1 | Y | 20120307 | | KMYSABADSCC100001 | | | |
| | S4050-06080 | NUT, FLANGE 6mm | 후렌지 너트 6mm | 2 | Y | 20120307 | | KMYSABADSCC100001 | | | |
| | S5701-06012-00 | BOLT, FLANGE 6x12 | 후렌지 볼트 6x12 | 2 | Y | 20120307 | | KMYSABADSCC100001 | | | |
| | S3404-06020-00 | BOLT, WASHER 6x20 | 와셔 볼트 6x20 | 1 | Y | 20120307 | | KMYSABADSCC100001 | | | |
| | 11 | S6001-06020-00 | BOLT, FLANGE SH.6x20 | 후렌지 볼트 SH 6x20 | 3 | N Y | 20120307 | 20130411 | KMYSABADSCC100001 | KMYSABADSDC102301 | |
| | | S6001-06018-00 | BOLT, FLANGE SH.6x18 | 후렌지 볼트 SH 6x18 | 3 | Y | 20130412 | | KMYSABADSDC102302 | | |

F-26

WIRE HARNESS / IGNITION COIL 와이어 하네스 / 이그니션 코일

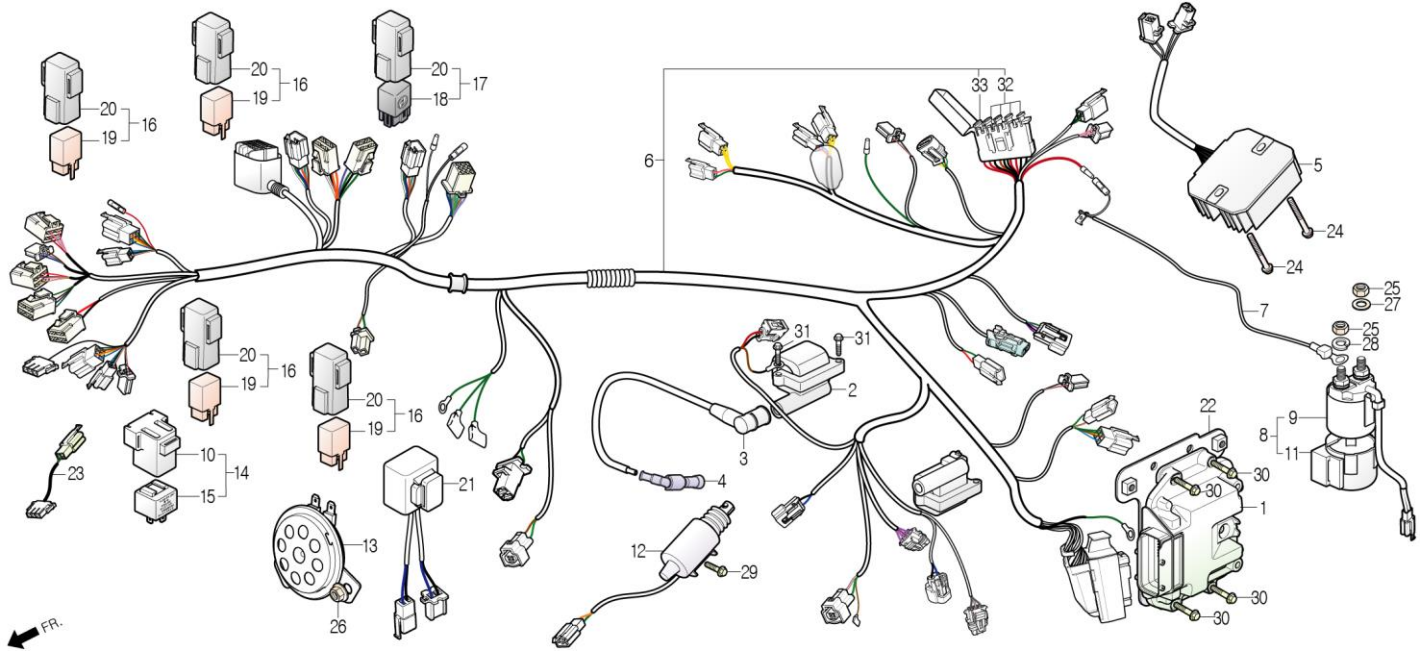

[셋트 적용 정보]

32100-SAB-0050 + 31120-SAB-0010

| 정비항목 Service item | FRT | Ref No. | 부품번호 | 영문부품명 | 부 품 명 | 수 량 | 공 급 항 목 | 시작일 | 종료일 | 시작차대번호 | 종료차대번호 | |
|-------------------------------|-----|---------|-------------------|-------------------------------|------------------|-----|---------------|----------|----------|-------------------|-------------------|-------------------|
| UNIT, IGNITION COIL | 0.3 | 1 | 30100-SAB-0000 | UNIT, ENGINE CONTROL | 엔진 컨트롤 유닛 | 1 | Y | 20120307 | | KMYSABADSCC100001 | | |
| | | 2 | 30610-SAB-0000-M1 | UNIT, IGNITION COIL | 이그니션 코일 유닛 | 1 | Y | 20120307 | | KMYSABADSCC100001 | | |
| RECTIFIER ASS'Y, REGULATOR | 0.3 | 3 | 30611-SAB-0020-M1 | HIGH TENSION CORD COMP. | 하이 텐션 코드 콤프 | 1 | N | Y | 20120307 | 20150301 | KMYSABADSCC100001 | KMYSABADSFC105126 |
| | | | 30611-SAB-0030-M1 | HIGH TENSION CORD COMP. | 하이 텐션 코드 콤프 | 1 | Y | 20150302 | | KMYSABADSFC105127 | | |
| HARNESS, WIRE | 1.6 | 4 | 30700-SZ2-0000 | CAP ASS'Y, NOISE SUPPRESSOR | 노이즈 서프레스어 캡 앳세이 | 1 | N | Y | 20120307 | 20140731 | KMYSABADSCC100001 | KMYSABADSFC104597 |
| | | | 30700-SZ2-0000-M1 | CAP ASS'Y, NOISE SUPPRESSOR | 노이즈 서프레스어 캡 앳세이 | 1 | Y | 20140801 | | KMYSABADSFC104598 | | |
| SWITCH SET, START MAGNATIC | 0.3 | 5 | 31600-SAB-0000-M1 | RECTIFIER ASS'Y, REGULATOR | 레귤레이터 렉티화이어 앳세이 | 1 | Y | 20120307 | | KMYSABADSCC100001 | | |
| CABLE, START MAGNATIC BATTERY | 0.2 | 6 | 32100-SAB-0040 | HARNESS, WIRE | 와이어 하네스 | 1 | Y | N | 20120307 | 20130602 | KMYSABADSCC100001 | KMYSABADSDC102732 |
| | | | 32100-SAB-0050 | HARNESS, WIRE | 와이어 하네스 | 1 | Y | 20130603 | | KMYSABADSDC102733 | | |
| HORN COMP. | 0.3 | 7 | 32401-SAB-0000 | CABLE, START MAGNATIC BATTERY | 스타트 마그네틱 배터리 케이블 | 1 | N | 20120307 | | KMYSABADSCC100001 | | |
| | | 8 | 3585A-SAB-0000 | SWITCH SET, START MAGNATIC | 스타트 마그네틱 스위치 셋트 | 1 | Y | 20120307 | | KMYSABADSCC100001 | | |
| SOLENOID, SEAT OPEN | 0.2 | 9 | 35850-BA1-R300 | SWITCH ASS'Y, START MAGNATIC | 스타트 마그네틱 스위치 앳세이 | 1 | N | 20120307 | | KMYSABADSCC100001 | | |
| | | 10 | 35856-BA8-0000 | RUBBER, WINKER RELAY SHOCK | 윙커 릴레이 속 러버 | 1 | N | 20120307 | | KMYSABADSCC100001 | | |
| UNIT, ENGINE CONTROL | 0.3 | 11 | 35856-SA1-0000 | SHOCK RUBBER, MAGNETIC | 마그네틱 속 러버 | 1 | N | 20120307 | | KMYSABADSCC100001 | | |
| RELAY ASS'Y, AP.WINKER | 0.3 | 12 | 35910-SAB-0000-M1 | SOLENOID, SEAT OPEN | 시트 오픈 솔레노이드 | 1 | Y | 20120307 | | KMYSABADSCC100001 | | |
| | | 13 | 38110-SZ1-0000 | HORN COMP. | 혼 콤프 | 1 | Y | 20120307 | | KMYSABADSCC100001 | | |
| RELAY ASS'Y, LIGHT | 0.3 | 14 | 3830A-BA8-0000-M1 | RELAY ASS'Y, AP.WINKER | AP 윙커 릴레이 앳세이 | 1 | Y | 20120307 | | KMYSABADSCC100001 | | |
| | | 15 | 38301-BA8-0000-M1 | RELAY COMP, AP.WINKER | AP 윙커 릴레이 콤프 | 1 | N | 20120307 | | KMYSABADSCC100001 | | |
| SWITCH ASS'Y, START MAGNATIC | 0.3 | 16 | 38500-BA4-0010 | RELAY ASS'Y, LIGHT | 라이트 릴레이 앳세이 | 4 | Y | 20120307 | | KMYSABADSCC100001 | | |
| FILTER ASS'Y, MOTOR EMI | 0.5 | 17 | 38500-CB4-4000 | RELAY ASS'Y, FUEL PUMP | 휴엘 펌프 릴레이 앳세이 | 1 | Y | 20120307 | | KMYSABADSCC100001 | | |
| | | 18 | 38501-CB4-4000 | RELAY COMP., FUEL PUMP | 휴엘 펌프 릴레이 콤프 | 1 | N | 20120307 | | KMYSABADSCC100001 | | |

F-26

WIRE HARNESS / IGNITION COIL 와이어 하네스 / 이그니션 코일

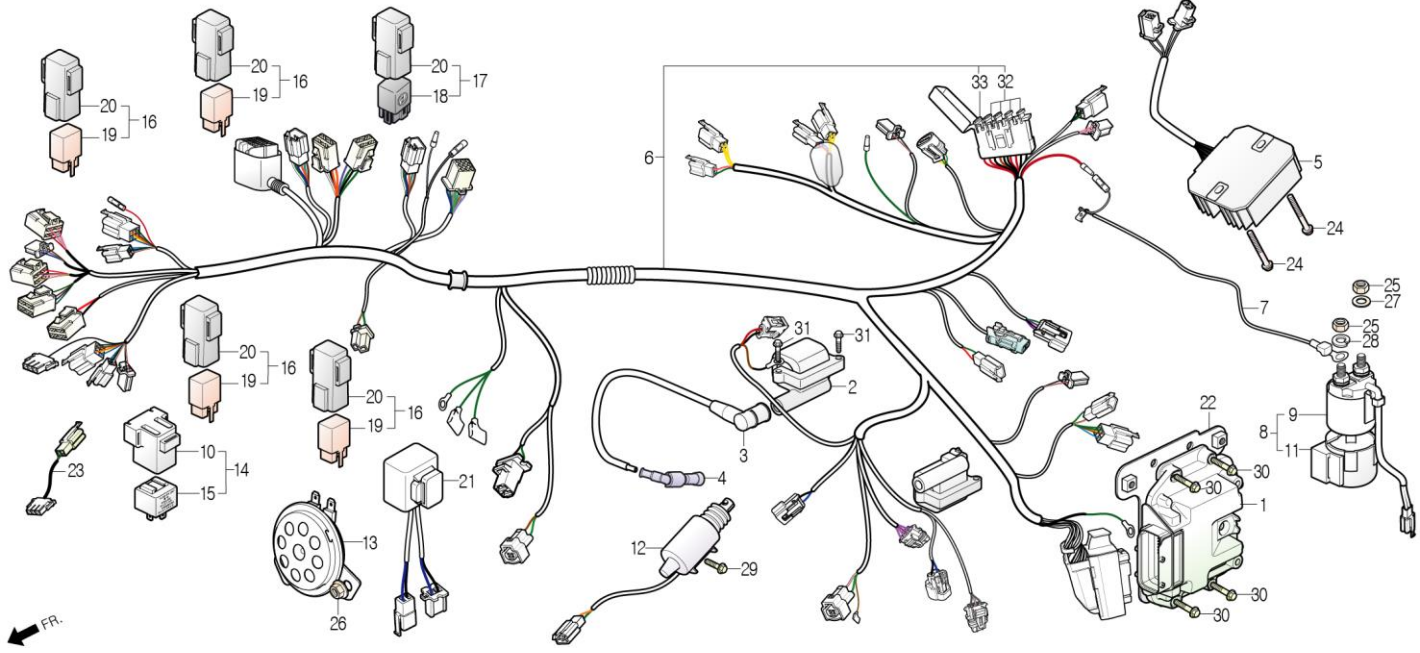

[셋트 적용 정보]

32100-SAB-0050 + 31120-SAB-0010

| 정비항목 Service item | FRT | Ref No. | 부품번호 | 영문부품명 | 부 품 명 | 수 량 | 공 급 항 목 | 시작일 | 종료일 | 시작차대번호 | 종료차대번호 |
|----------------------|-----|---------|----------------|----------------------------|-----------------|-----|---------------|----------|-----|-------------------|--------|
| | | 19 | 38501-SE6-9810 | RELAY COMP., START | 스타트 릴레이 콤프 | 4 | N | 20120307 | | KMYSABADSCC100001 | |
| | | 20 | 38506-BA4-0000 | SUSPENSION, LIGHT RELAY | 라이트 릴레이 서스펜션 | 5 | N | 20120307 | | KMYSABADSCC100001 | |
| | | 21 | 3910A-SAB-0000 | FILTER ASS'Y, MOTOR EMI. | 모터 EMI 필터 앳세이 | 1 | Y | 20120307 | | KMYSABADSCC100001 | |
| | | 22 | 50142-SAB-0000 | PLATE COMP., ECU | ECU 플레이트 콤프 | 1 | Y | 20120307 | | KMYSABADSCC100001 | |
| | | 23 | 77247-SAB-0000 | SUB CORD, SEAT OPEN SWITCH | 시트 오픈 스위치 서브 코드 | 1 | Y | 20120307 | | KMYSABADSCC100001 | |
| | | 24 | 90112-BA7-0000 | BOLT, FLANGE 5x22 | 후렌지 볼트 5x22 | 2 | Y | 20120307 | | KMYSABADSCC100001 | |
| | | 25 | S4002-06080-0S | NUT, HEX 6mm(Y) | 헥스 너트 6mm(Y) | 2 | Y | 20120307 | | KMYSABADSCC100001 | |
| | | 26 | S4050-06080 | NUT, FLANGE 6mm | 후렌지 너트 6mm | 1 | Y | 20120307 | | KMYSABADSCC100001 | |
| | | 27 | S4101-06800 | WASHER, PLAIN 6mm | 플레인 와셔 6mm | 1 | Y | 20120307 | | KMYSABADSCC100001 | |
| | | 28 | S4111-06800 | WASHER, SPRING 6mm | 스프링 와셔 6mm | 1 | Y | 20120307 | | KMYSABADSCC100001 | |
| | | 29 | S5701-06016-00 | BOLT, FLANGE 6x16 | 후렌지 볼트 6x16 | 1 | Y | 20120307 | | KMYSABADSCC100001 | |
| | | 30 | S5701-06025-00 | BOLT, FLANGE 6x25 | 후렌지 볼트 6x25 | 4 | Y | 20120307 | | KMYSABADSCC100001 | |
| | | 31 | S5701-06032-00 | BOLT, FLANGE 6x32 | 후렌지 볼트 6x32 | 2 | Y | 20120307 | | KMYSABADSCC100001 | |
| | | 32 | S8200-31500 | BLADE FUSE 15A | 블레이드 퓨즈 15A | 4 | Y | 20120307 | | KMYSABADSCC100001 | |
| | | 33 | S8200-33000 | BLADE FUSE 30A | 블레이드 퓨즈 30A | 1 | Y | 20120307 | | KMYSABADSCC100001 | |

F-27

FRAME BODY 후레임 보디

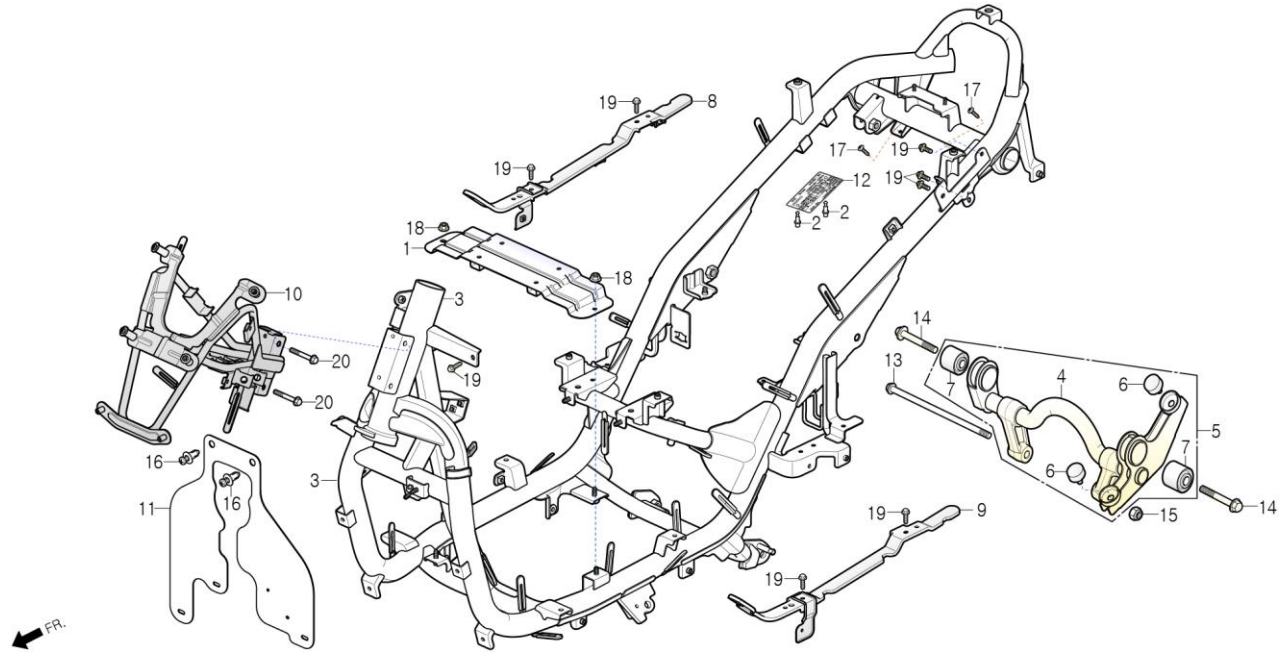

| 정비항목 Service item | FRT | Ref No. | 부품번호 | 영문부품명 | 부 품 명 | 수 량 | 공 급 항 | 시작일 | 종료일 | 시작차대번호 | 종료차대번호 |
|---------------------------|-----|---------|-------------------|---------------------------------|--------------------|-----|----------|----------|-----|-------------------|--------|
| BODY COMP., FRAME | 4.5 | 1 | 17517-SAB-0000 | PLATE, TANK SUPPORT | 탱크 서포트 플레이트 | 1 | Y | 20120307 | | KMYSABADSCC100001 | |
| | | 2 | 18323-BA7-RE00 | RIVET, BLIND 3.2x8.5 | 블라인드 리벳 3.2x8.5 | 2 | Y | 20120307 | | KMYSABADSCC100001 | |
| PIPE COMP., FR.TOP | 0.6 | 3 | 50100-SAB-RZ10 | BODY COMP., FRAME | 후레임 보디 콤프 | 1 | N | 20120307 | | KMYSABADSCC100001 | |
| | | 4 | 50170-SAB-0010 | LINK COMP., ENGINE HANGER(2.9t) | 엔진행거 링크 콤프(2.9t) | 1 | N | 20120307 | | KMYSABADSCC100001 | |
| LINK ASS'Y, ENGINE HANGER | 0.8 | 5 | 50350-SAB-0010 | LINK ASS'Y, ENGINE HANGER(2.9t) | 엔진 행거 링크 앞세이(2.9t) | 1 | Y | 20120307 | | KMYSABADSCC100001 | |
| PLATE, TANK SUPPORT | 0.5 | 6 | 50352-SZ1-0000 | RUBBER, LINK STOPPER | 링크 스토퍼 러버 | 2 | Y | 20120307 | | KMYSABADSCC100001 | |
| | | 7 | 50357-SZ1-0000 | BUSH, ENGINE HANGER RUBBER | 엔진 행거 러버 부쉬 | 2 | Y | 20120307 | | KMYSABADSCC100001 | |
| | | 8 | 50700-SAB-0000 | BOARD COMP., RH.FLOOR | RH. 플로어 보드 콤프 | 1 | Y | 20120307 | | KMYSABADSCC100001 | |
| | | 9 | 50800-SAB-0000 | BOARD COMP., LH.FLOOR | LH. 플로어 보드 콤프 | 1 | Y | 20120307 | | KMYSABADSCC100001 | |
| | | 10 | 64315-SAB-RZ10 | PIPE COMP., FR.TOP | 후론트 톱 파이프 콤프 | 1 | Y | 20120307 | | KMYSABADSCC100001 | |
| | | 11 | 64318-SZ2-0000 | PLATE, FR.SPLASH GUARD | 후론트 스플래쉬 가드 플레이트 | 1 | Y | 20140628 | | KMYSABADSFC104392 | |
| | | 12 | 87509-SAB-0000 | LABEL, CERTIFICATION | 서티피케이션 라벨 | 1 | N | 20120307 | | KMYSABADSCC100001 | |
| | | 13 | 90107-SZ1-0000 | BOLT, FLANGE 10x237 | 후렌지 볼트 10x237 | 1 | Y | 20120307 | | KMYSABADSCC100001 | |
| | | 14 | 90159-SZ1-0000-M1 | BOLT, FLANGE 12x55 | 후렌지 볼트 12x55 | 2 | Y | 20120307 | | KMYSABADSCC100001 | |
| | | 15 | 90304-SE6-0000 | NUT, U 10mm | U 너트 10mm | 1 | Y | 20120307 | | KMYSABADSCC100001 | |
| | | 16 | 90683-SE5-0030 | CLIP, BODY COVER | 보디 커버 클립 | 2 | Y | 20140628 | | KMYSABADSFC104392 | |
| | | 17 | S3903-34A80 | SCREW, TAPPING 4x14 | 탭핑 스크류 4x14 | 2 | Y | 20120307 | | KMYSABADSCC100001 | |
| | | 18 | S4050-06080 | NUT, FLANGE 6mm | 후렌지 너트 6mm | 2 | Y | 20120307 | | KMYSABADSCC100001 | |
| | | 19 | S5701-06012-00 | BOLT, FLANGE 6x12 | 후렌지 볼트 6x12 | 8 | Y | 20120307 | | KMYSABADSCC100001 | |
| | | 20 | S5701-08050-00 | BOLT, FLANGE 8x50 | 후렌지 볼트 8x50 | 2 | Y | 20120307 | | KMYSABADSCC100001 | |

F-28

STRIPE / MARK
스트라이프 / 마크

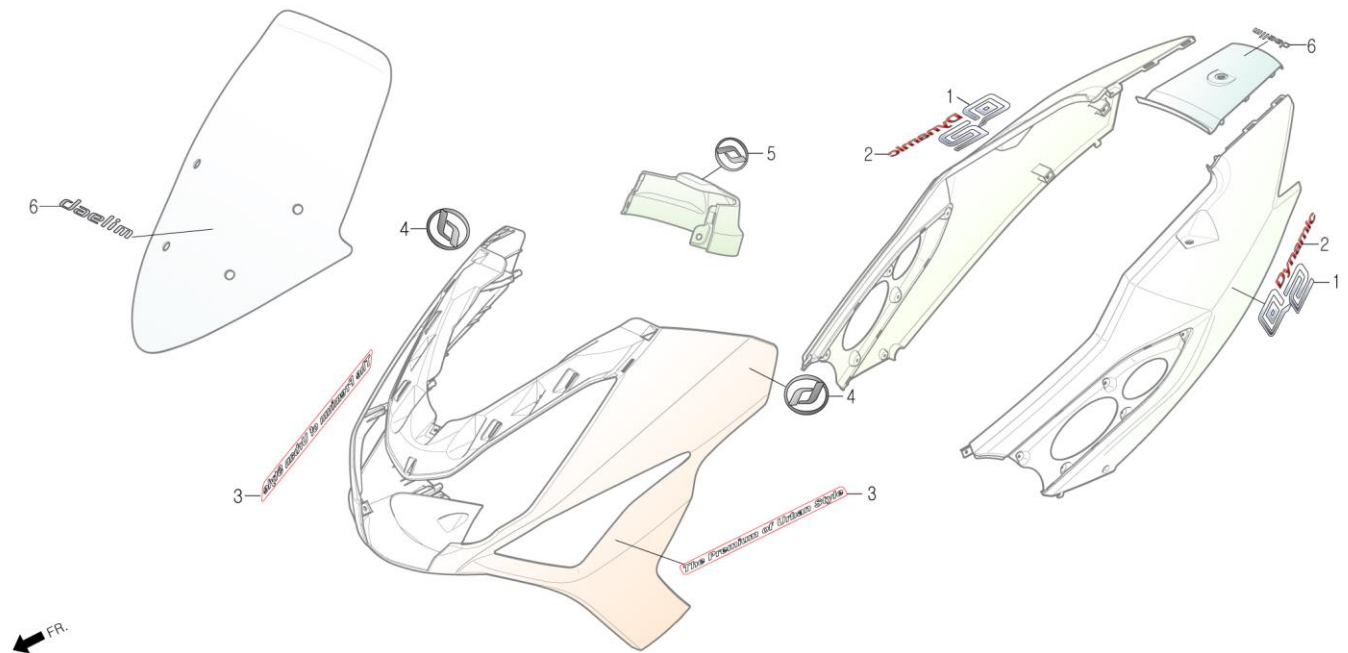

[셋트 적용 정보]

| 정비항목 Service item | FRT | Ref No. | 부품번호 | 영문부품명 | 부 품 명 | 수 량 | 공 입 환 | 시작일 | 종료일 | 시작차대번호 | 종료차대번호 |
|----------------------|-----|---------|-------------------|------------------------------|-------------------|-----|-------------|----------|-----|-------------------|--------|
| | | 1 | 87125-SAB-0000 | MARK, BODY COVER | 보디 커버 마크 | 2 | Y | 20120307 | | KMYSABADSCC100001 | |
| | | 2 | 87126-SAB-1000 | MARK B, BODY COVER | 보디 커버 마크 B | 2 | Y | 20120307 | | KMYSABADSCC100001 | |
| | | 3 | 87134-SAB-0000-BK | MARK, FR.UNDER COVER(BLACK) | 후론트 언더 커버 마크(검정색) | 2 | Y | 20120307 | | KMYSABADSCC100001 | |
| | | | 87134-SAB-0000-SL | MARK, FR.UNDER COVER(SILVER) | 후론트 언더 커버 마크(은색) | 2 | Y | 20120307 | | KMYSABADSCC100001 | |
| | | 4 | 87523-SAB-0000 | MARK(60), DAELIM | 대림 마크(60) | 2 | Y | 20120307 | | KMYSABADSCC100001 | |
| | | 5 | 87524-SAB-0000 | MARK(35), DAELIM | 대림 마크(35) | 1 | Y | 20120307 | | KMYSABADSCC100001 | |
| | | 6 | 87527-SAB-0000 | STRIPE(65), DAELIM | 대림 스트라이프(65) | 2 | Y | 20120307 | | KMYSABADSCC100001 | |

F-29

TOOL

[세트 적용 정보]

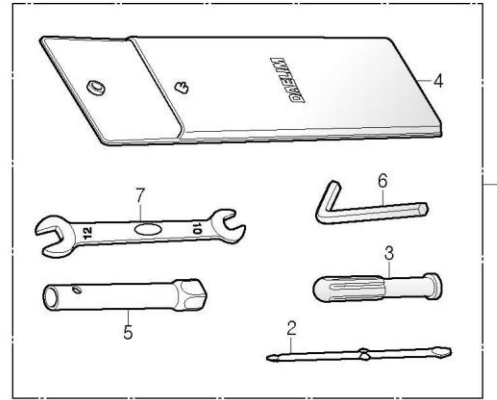

| 정비항목 Service item | FRT | Ref No. | 부품번호 | 영문부품명 | 부 품 명 | 수 량 | 공 급 환 | 시작일 | 종료일 | 시작차대번호 | 종료차대번호 |
|----------------------|-----|------------|-------------------|--------------------------|--------------------|--------|-------------|----------|-----|-------------------|--------|
| | | 1 | 89010-SAB-0000 | TOOL SET | 툴 세트 | 1 | Y | 20120307 | | KMYSABADSCC100001 | |
| | | 2 | 89102-CB2-0000 | DRIVER, NO.2 PLUS, MINUS | NO.2 플러스 마이너스 드라이버 | 1 | N | 20120307 | | KMYSABADSCC100001 | |
| | | 3 | 89103-CB2-0000 | GRIP | 그립 | 1 | N | 20120307 | | KMYSABADSCC100001 | |
| | | 4 | 89104-SZ1-0000 | TOOL BAG 160mm. | 툴 백 160mm | 1 | N | 20120307 | | KMYSABADSCC100001 | |
| | | 5 | 89216-BA1-0000 | BOX WRENCH | 렌치 박스 | 1 | N | 20120307 | | KMYSABADSCC100001 | |
| | | 6 | 89221-BA6-0000 | HEX, WRENCH, 6 | 헥스 렌치 6 | 1 | N | 20120307 | | KMYSABADSCC100001 | |
| | | 7 | S9001-BA7-0300-M1 | SPANNER 10x12. | 스패너 10x12 | 1 | N | 20120307 | | KMYSABADSCC100001 | |