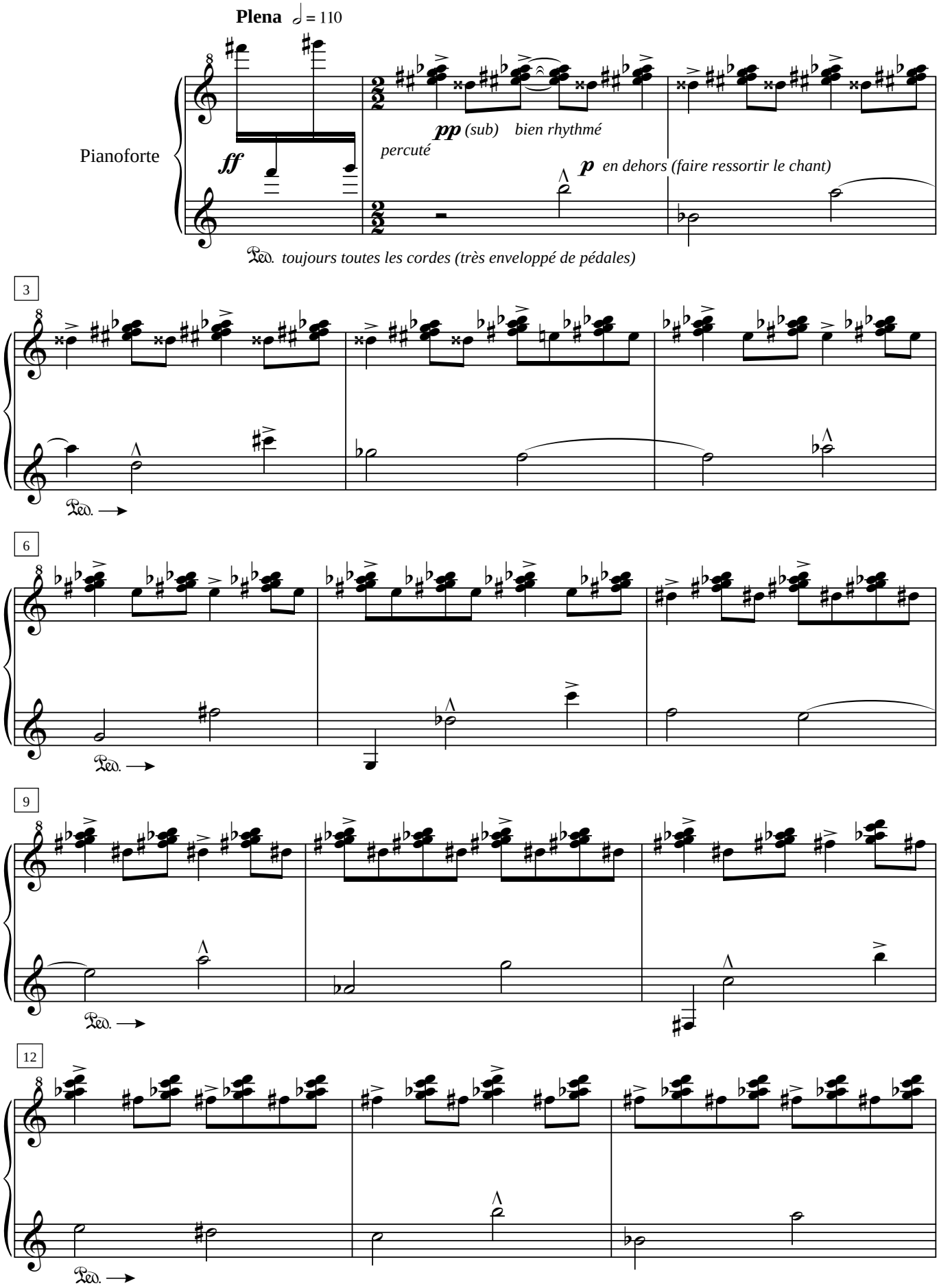
Plena ♩ = 110
Pianoforte
ff
pp (sub) bien rhythmé
percuté
p en dehors (faire ressortir le chant)
Ped. toujours toutes les cordes (très enveloppé de pédales)
3
6
9
12