

GENERAL INFORMATION | INFORMATIONS GÉNÉRALE

| | | | |
|--|---|---|-----------------|
| PRODUCT NAME NOM DU PRODUIT | Peach Sliced in light syrup / Pêches en tranches dans un sirop léger (Choice Grade / Grade Choix) | DATE | 02/07/2019 |
| | | REV. NO. | 01 |
| ITEM NUMBER NUMÉRO D'ART. | 0367 | COUNTRY OF ORIGIN PAYS D'ORIGINE | China / Chine |
| PACK SIZE TAILLE PAQUET | 6 x 2.84 l | SHELF LIFE DATE DE PÉREMPTION | 3 years / 3 ans |
| DRAIN WEIGHT POID ÉGOUTTER | 2.09 Kg | | |

IMAGES

PRODUCT | PRODUIT

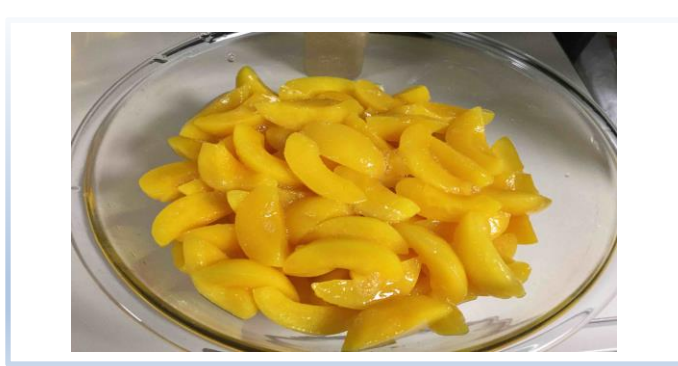

LABEL | ÉTIQUETTE



OUTER PACKING | EMBALLAGE EXTERNE

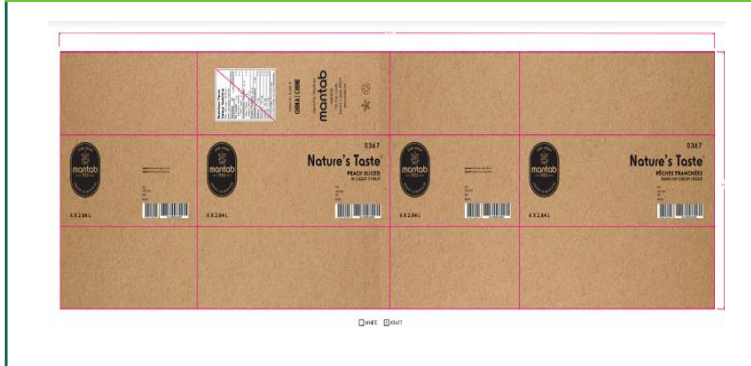

INNER PACKING | EMBALLAGE INTERNE



INGREDIENTS | INGRÉDIENTS

INGREDIENTS | INGRÉDIENTS

ORIGIN | ORIGINE

| | |
|------------------------------|--|
| Peaches/ pêches | |
| Water/ Eau | |
| Sugar/ Sucre | |
| Citric Acid / Acide citrique | |
| | |
| | |
| | |
| | |
| | |
| | |

CODING INFORMATION | INFORMATIONS DE CODAGE

INNER PACKAGING CODE DESCRIPTION | DESCRIPTION DU CODE D'EMBALLAGE INTÉRIEUR

Can code: production date, manufacturer code / date de production, code de la manufacture

OUTER PACKAGING CODE DESCRIPTION | DESCRIPTION DU CODE D'EMBALLAGE EXTÉRIEUR

Product # 0367, Manufacturer code, (production date, BB/MA): aaaa/mm/dd, Po #: M.... sequential number of purchasing order

PRODUCT PROPERTIES | PROPRIÉTÉS DU PRODUIT

| ORGANOLEPTIC PROPERTIES PROPRIÉTÉS ORGANOLEPTIQUES | DESCRIPTION | CONTROL METHOD MÉTHODE DE CONTRÔLE |
|---|--|---------------------------------------|
| Color Couleur | Bright orange / orange vif | Visual |
| Aroma & Flavor Arômes & Saveurs | Typical of canned peaches (Pleasant flavor) / typiques des cannes de pêches | Visual/test de gout |
| Texture | Firmness shall be not too hard, not too soft / La fermeté ne doit pas être trop dure ni trop douce | Visual/ gout |

| CHEMICAL PROPERTIES PROPRIÉTÉS CHIMIQUES | METHOD MÉTHODE | MINIMUM | MAXIMUM | TARGET CIBLE |
|---|------------------|---------|---------|----------------|
| pH | pH – meter | 3.5 | 3.8 | 3.65 |
| Brix | N/a | 14 | 19 | 16.5 |

| MICROBIOLOGICAL PROPERTIES PROPRIÉTÉS MICROBIOLOGIQUES | MINIMUM | MAXIMUM | TARGET CIBLE |
|---|---------|---------|----------------|
| Total Plate Count Nombre total des plaques | N/A | 00 | N/A |
| Yeast & Molds Levures & Moisissures | N/A | 00 | N/A |
| Coliforms Coliformes | N/A | 00 | N/A |

DEFECTS | DÉFAUTS

Free from bruises and blemishes / Exempt d'ecchymoses et de imperfections

CONTROL METHOD
MÉTHODE DE CONTRÔLE

PACKING INFORMATION | INFORMATIONS D'EMBALLAGE

| | |
|--|--|
| Storage Practice Pratique de stockage | Store in clean & dry place / stocker dans un endroit propre et sec |
| Storage Temperature Température de stockage | Once open, take out of original container and keep refrigerated for 2 days |

| NUTRITIONALS (SOURCE IS YOUR LABEL) (*Daily Value % (DV%) Based on a 2,000 Calorie Diet) | NUTRITION (LA SOURCE EST VOTRE ÉTIQUETTE) (*Valeur quotidienne% (DV%) Basé sur un régime de 2 000 calories) |
|---|--|
| Serving per size Taille par portion | 100 g |

NUTRITION FACTS

The values are expressed on 100g of product. They originate from a Database. Actual analysis of different lots may vary slightly.

| | | | |
|---------------------|-------------|-----------------------|---------------|
| Calories: 54 | | Proteins: | 0.5 g |
| Fat: | 0 g | Carbohydrates: | 14.5 g |
| Saturated | 0 g | fibers: | 1.3 g |
| Trans | 0 g | sugar: | 13.2 g |
| Cholesterol: | 0 mg | Vitamin A | 354 UI |
| Sodium: | 5 mg | Vitamin C | 2.4 mg |
| | | Iron: | 0.4 mg |
| | | Calcium: | 3 mg |

ALLERGEN LIST | LISTE DES ALLERGÈNES

| COMPONENTS COMPOSANTS | PRESENT IN PRODUCT PRÉSENT DANS LE PRODUIT | PRESENT IN OTHER PRODUCTS MANUFACTURED ON THE SAME LINE PRÉSENT DANS D'AUTRES PRODUITS FABRIQUÉS SUR LA MÊME LIGNE | PRESENT IN THE SAME MANUFACTURING PLANT PRÉSENT DANS LA MÊME USINE |
|--|---|---|--|
| Peanuts (including peanut oil) Arachides (y compris l'huile d'arachide) | NO | NO | NO |
| Tree Nuts Noix | NO | NO | NO |
| Sesame Seeds Graines de Sésame | NO | NO | NO |
| Milk & Derivatives Lait & Dérivés <small>Specify : Milk, Casein, Whey, etc. Précisez : Lait, Caséine, Lactos, etc</small> | NO | NO | NO |
| Eggs Oeufs | NO | NO | NO |
| Fish Poisson | NO | NO | NO |
| Shellfish Fruits de mer | NO | NO | NO |
| Mustard (all kind) | NO | NO | NO |
| Soy Soja | NO | NO | NO |
| Wheat (Gluten) Blé (Gluten) | NO | NO | NO |
| Sulphites Sulfites | NO | NO | NO |
| | | | |
| | | | |
| | | | |
| | | | |
| | | | |

CERTIFICATES | CERTIFICATS

| NAME NOM | CERTIFIED CERTIFIÉ | GRADE CATÉGORIE |
|-------------|-----------------------|--------------------------------------|
| GFSI | YES / OUI | BRC |
| KOSHER | YES / OUI | Star K |
| HALAL | YES / OUI | No certification / pas de certificat |
| NON-GMO | YES / OUI | Na |