

**TCT GROUP**

**Product Name**  
**SOLAR2001**

**Full HD 1080**  
FULL HD VIEW

**4G**  
MOBILE SIM-CARD SUPPORT

**IP66**  
SOLAR-POWERED CAMERA

**2-WAY AUDIO**

**320° ROTATION**

**15M NIGHTVISION**

**MOBILE VIEW**

**Support 128GB**

# คู่มือการใช้งาน

กล่องแบตเตอรี่พลังงานแสงอาทิตย์ 4G

# SOLAR 2001

ข้อควรระวัง ก่อนติดตั้ง ให้ใส่ SIM และ Micro SD การ์ด ก่อนเสียบสายแบตเตอรี่

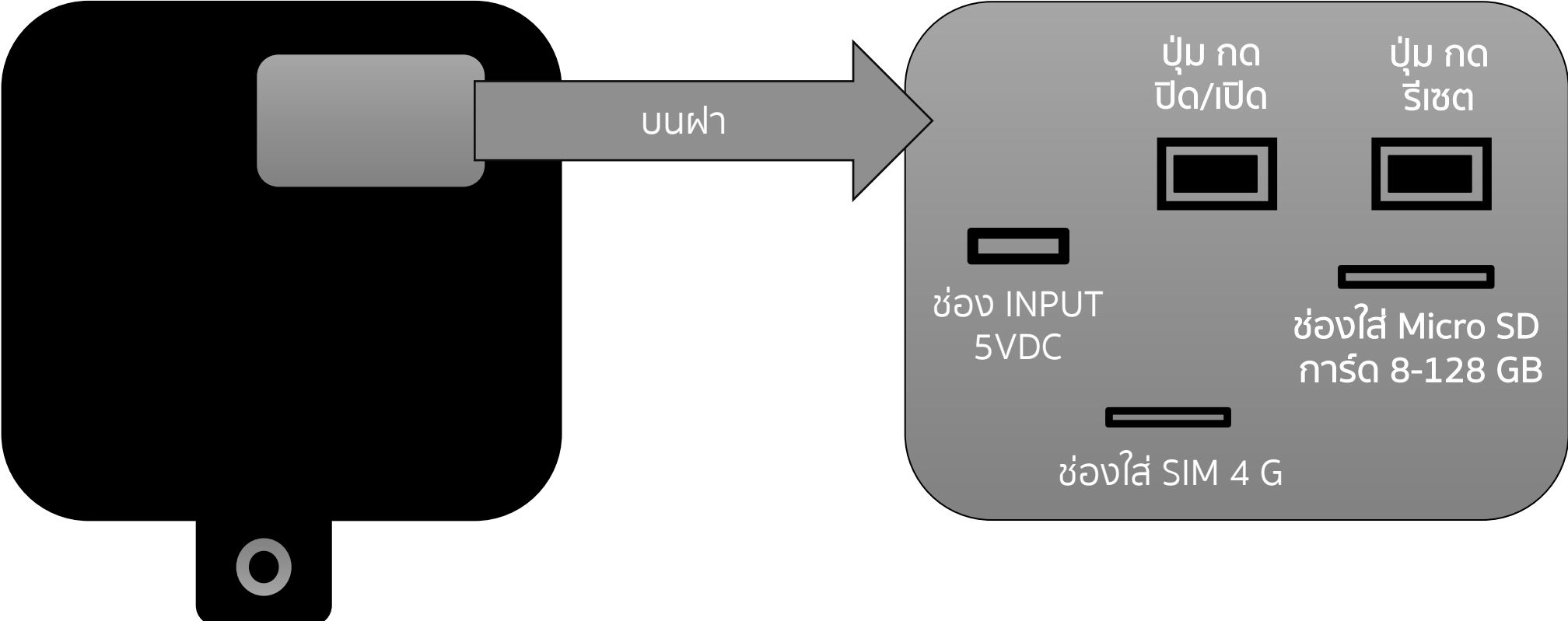

เปิดฝา ออกเพื่อใส่ SIM และ Micro SD Card

# การติดตั้ง APP Mycam

## 1. วิธีการดาวน์โหลดAPPในโทรศัพท์มือถือ Android

ค้นหา "Mycam" ใน play store เพื่อดาวน์โหลดและติดตั้ง APP  
ใช้โทรศัพท์ของคุณสแกน QR โค้ดด้านล่างเพื่อติดตั้ง APP



Google APP

## 2. วิธีการดาวน์โหลดในโทรศัพท์มือถือ IOS

ค้นหา "Mycam" ใน App store เพื่อดาวน์โหลดและติดตั้งAPP  
ใช้โทรศัพท์ของคุณสแกน QR โค้ดด้านล่างเพื่อติดตั้ง APP



IOS APP

### 3. อุปกรณ์เชื่อมต่อกับขั้นตอนการทำงานของเครือข่าย 4G

(1) หลังจากซาร์จอุปกรณ์จนเต็มแล้ว ให้ใส่ซิม 4 G

(2) หากคุณต้องการจัดเก็บในเครื่อง โปรดใส่การ์ด SD ลงในช่องเสียบการ์ด อุปกรณ์รองรับการจัดเก็บข้อมูล SD การ์ด 8-128 GB

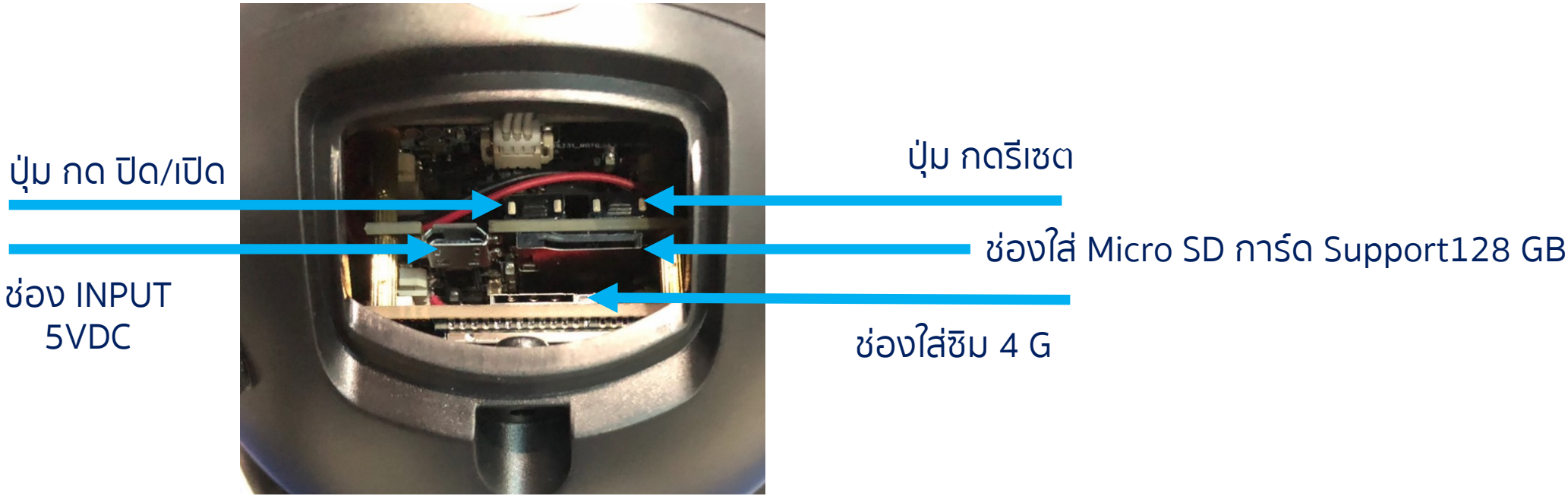

(3) กดปุ่มเปิดปิด "POWER" ค้างไว้ 2 วินาทีเพื่อเปิดเครื่อง **ระบุไฟสีแดง** จากนั้นใส่ซิมการ์ด กดปุ่มรีเซ็ต "RESET" ค้างไว้เป็นเวลา 8 วินาทีเพื่อรีเซ็ต **ไฟสีฟ้า** เปิดอยู่ เริ่มเชื่อมต่ออุปกรณ์ :

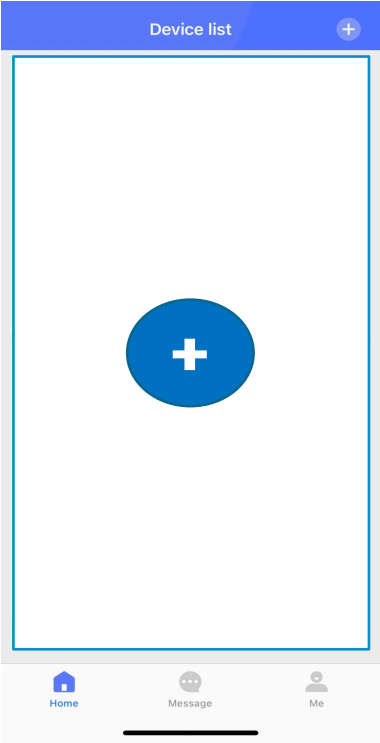

(ภาพที่ 1)

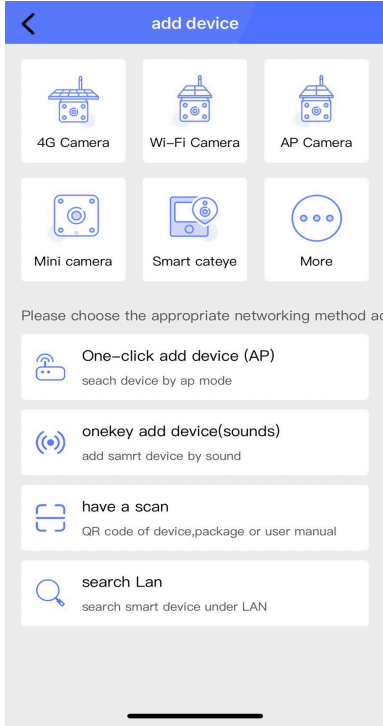

(ภาพที่ 2)



(ภาพที่ 3)

ขั้นตอนที่ 1, เปิดแอป "Mycam" คลิกที่ "+" เพื่อเพิ่มอุปกรณ์ (ภาพที่ 1)

ขั้นตอนที่ 2, เลือกตัวเลือก "กล้อง 4G" ฟังก์ชัน "สแกน" (ภาพที่ 2)

ขั้นตอนที่ 3, จัดกรอบการสแกนให้ตรงกับรหัส QR code บนอุปกรณ์ รอให้ไฟแสดงสถานะอุปกรณ์แสดงแสงสีน้ำเงิน และเพิ่มอุปกรณ์ (ภาพที่ 3)

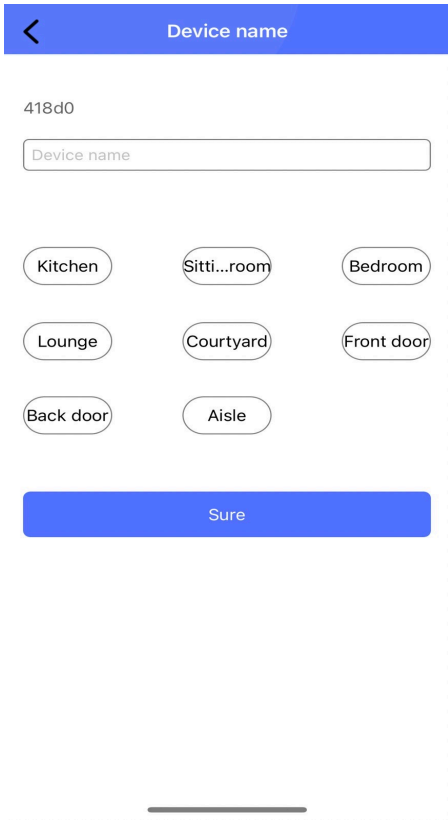

(ภาพที่ 4)

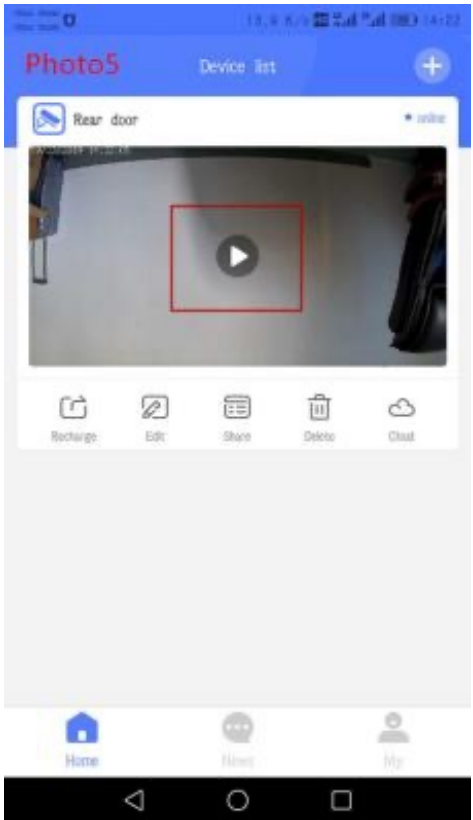

(ภาพที่ 5)

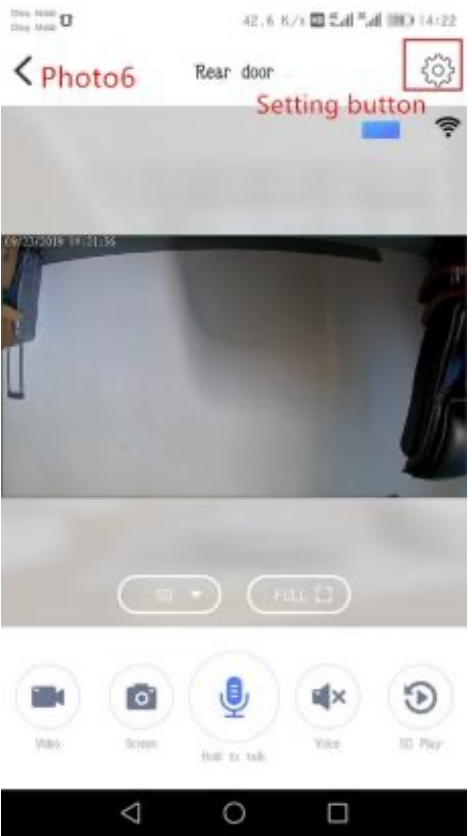

(ภาพที่ 6)

ขั้นตอนที่ 4, เลือกชื่อแอปพลิเคชันของอุปกรณ์หรือชื่อที่กำหนดเอง จากนั้นคลิก "ตกลง" (ภาพที่ 4)

ขั้นตอนที่ 5, เพิ่มอุปกรณ์สำเร็จแล้ว คลิก "เล่นคีย์"; (ภาพที่ 5)

ขั้นตอนที่ 6, อุปกรณ์เริ่มเล่นฟุตบอลแบบเรียลไทม์ คุณจึงสามารถดูจากระยะไกลได้โดยไม่ต้องใช้เครือข่ายและไม่มีไฟ (ภาพที่ 6)



### 6. การตั้งค่าฟังก์ชันอุปกรณ์

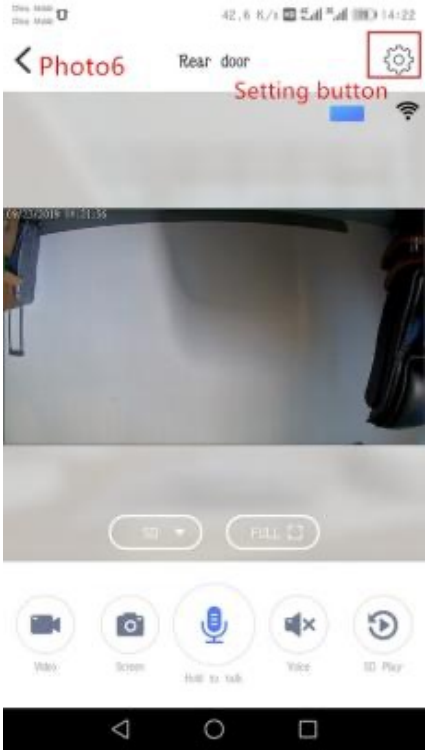

(ภาพที่ 6)



(ภาพที่ 7)



(ภาพที่ 8)

(1) กำหนดค่าอุปกรณ์สำเร็จแล้ว หลังจากเข้าสู่หน้าจอหลัก คลิก: "ปุ่มตั้งค่า" ที่มุมขวาบนของแอปเพื่อตั้งค่าการทำงานของอุปกรณ์ (ภาพที่ 6)

(2) ไปที่รายการที่ตั้งไว้ การตั้งค่าการบันทึกการเตือนจะเปิดขึ้นโดยค่าเริ่มต้น ไม่จำเป็นต้องตั้งค่าใดๆ (ภาพที่ 7)

(3) เลือก "การตั้งค่าการ์ด SD" เพื่อฟอร์แมตการ์ด SD เป็นครั้งแรก เลือก "วิดีโอซ้อนทับ" และคลิก "บันทึก" (ภาพที่ 8)

## 7. หมายเหตุเกี่ยวกับการเชื่อมต่อกล่องแบตเตอรี่ 4G กับเครือข่าย 4G

(1) ตรวจสอบให้แน่ใจว่าใส่การ์ด 4G ถูกต้องหรือไม่ และตรวจสอบว่าการ์ด 4G อยู่ในระยะเวลาที่ใช้งานได้และเพียงพอหรือไม่

(2) อย่าลืมปฏิบัติตามคำแนะนำในการเติมเงินของซิมการ์ด 4G อย่างเคร่งครัด

(3) หากไม่มีเครือข่าย 4G โปรดตรวจสอบว่าการ์ด 4G มีปริมาณการใช้งานเพียงพอหรือหมดอายุหรือไม่



# การแชร์อุปกรณ์กล้อง APP Mycam

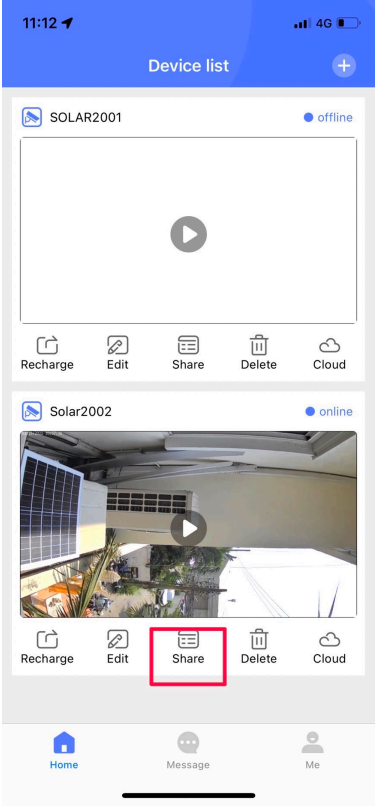

กดแชร์

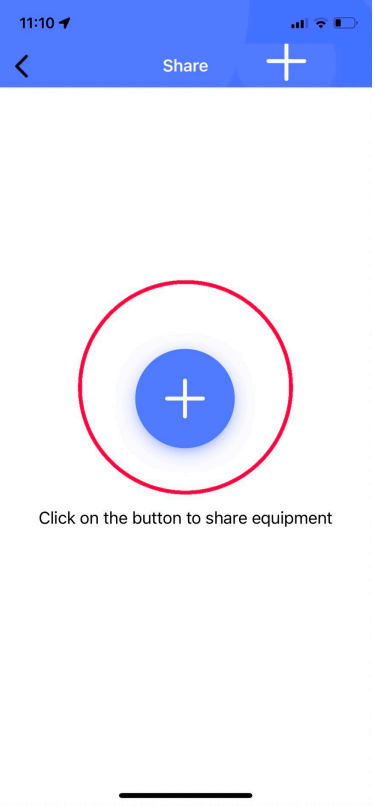

กด เครื่องหมายบวก

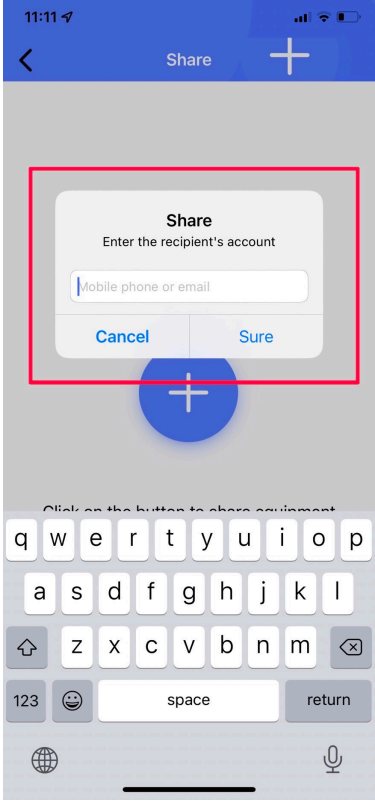

ใส่ E-mail แล้ว กด Sure

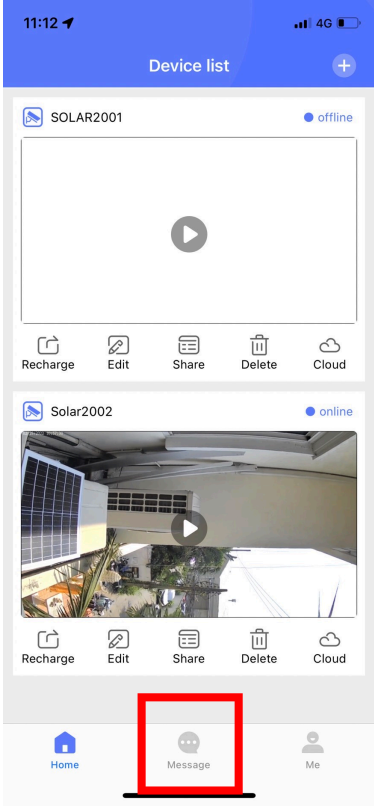

กดเข้า Message

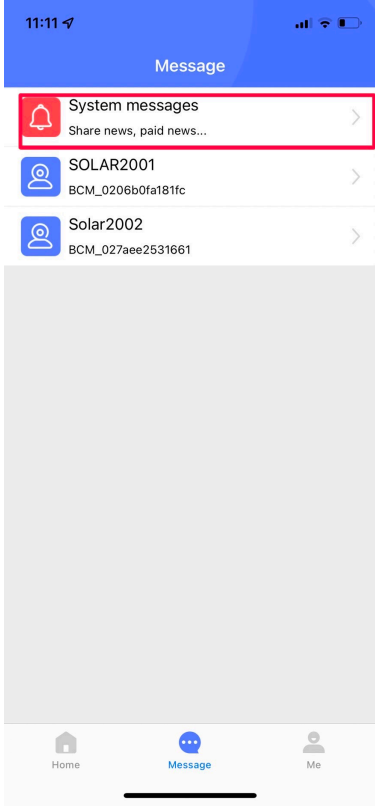

กดเข้า Message  
กด ถกลง เพื่อยืนยัน

## เครื่อง Admin

## เครื่อง Share



# Thank You

ฝ่ายวิจัยและพัฒนา R&D