

การ Set Online

WATASHI

1. ขั้นตอนการสมัครโฮสต์

1.1 เข้าหน้าเว็บ Watashinet.com เพื่อทำการสมัคร โฮสต์

1.2 ไปที่ Register เพื่อลงทะเบียน

Home Watashi Web **Register** How To Knowledge FAQ

User name Password

► Register

Sub Domain http:// .watashinet.com *

Username *

ชื่อจริง *

ชื่อเล่น/นามสกุล *

ชื่อ *

นามสกุล *

ชื่อองค์กร *

โทรศัพท์ *

Email *

Product Name *

Serial NO. *

282010

กรุณาใส่ตัวเลขที่เห็นในภาพ:

1.3 ตั้งชื่อ Domain และกรอกข้อมูล *ห้ามใช้ Username เป็น admin

Sub Domain	http:// <input type="text" value="watashi"/> .watashinet.com <input type="button" value="Check Domain"/>
Username	<input type="text" value="watashi"/>
รหัสผ่าน	<input type="password" value="*****"/>
ยืนยันรหัสผ่าน	<input type="password" value="*****"/>
ชื่อ	<input type="text" value="watashi"/>
นามสกุล	<input type="text" value="watashi"/>
ชื่อองค์กร	<input type="text" value="watashi"/>
โทรศัพท์	<input type="text" value="1795"/>
Email	<input type="text" value="watashi"/>
Product Name	<input type="text" value="wrc113"/>
Serial NO.	<input type="text" value="tza2gk01700034"/>
	 กรุณาใส่ตัวเลขที่เห็นในภาพ: <input type="text" value="244417"/>
<input type="button" value="Sign up Now !"/> <input type="button" value="Reset"/>	

* อย่างน้อย 4 ตัว ตัวพิมพ์ใหญ่ ตัวพิมพ์เล็ก ตัวเลขและสัญลักษณ์ รหัสผ่านจะต้องไม่ประกอบไปด้วยตัวอักษรพิเศษเหล่านี้ & ' "

2. ขั้นตอนการกำหนด IP และกรอกชื่อโฮสต์

2.1 ไปที่หน้าเครื่องบันทึก เลือกที่ เครือข่าย ดังภาพ

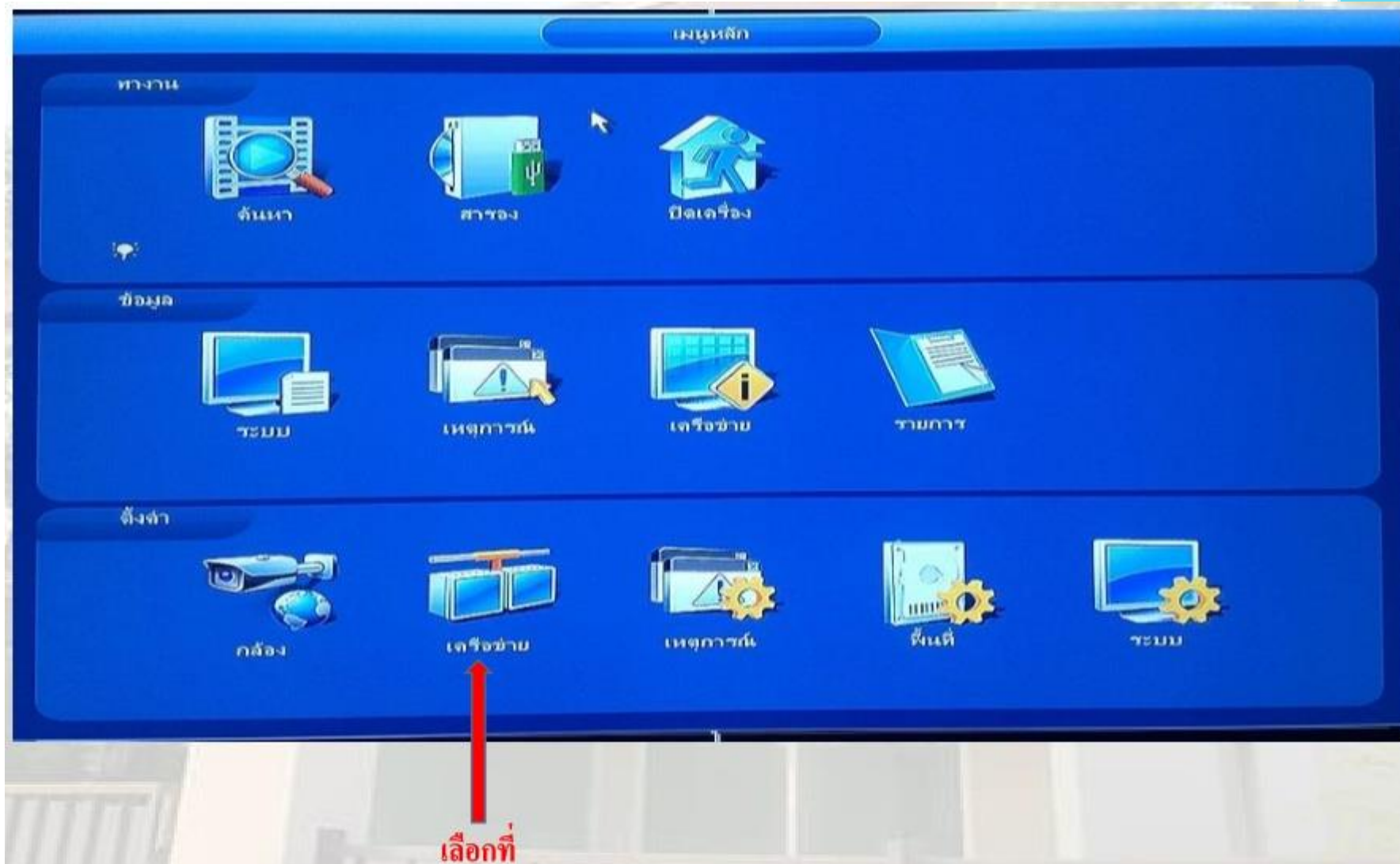

2.2 หลังจากนั้น เลือกที่ TCP/IP และกดเลือก DHCP เพื่อรับ IP อัตโนมัติ และกด Save ดังภาพ

2.3 หลังจากกด Save แล้ว ให้เข้ามาที่ TCP/IP อีกครั้ง แล้วกดเลือก คงที่ และกด Save

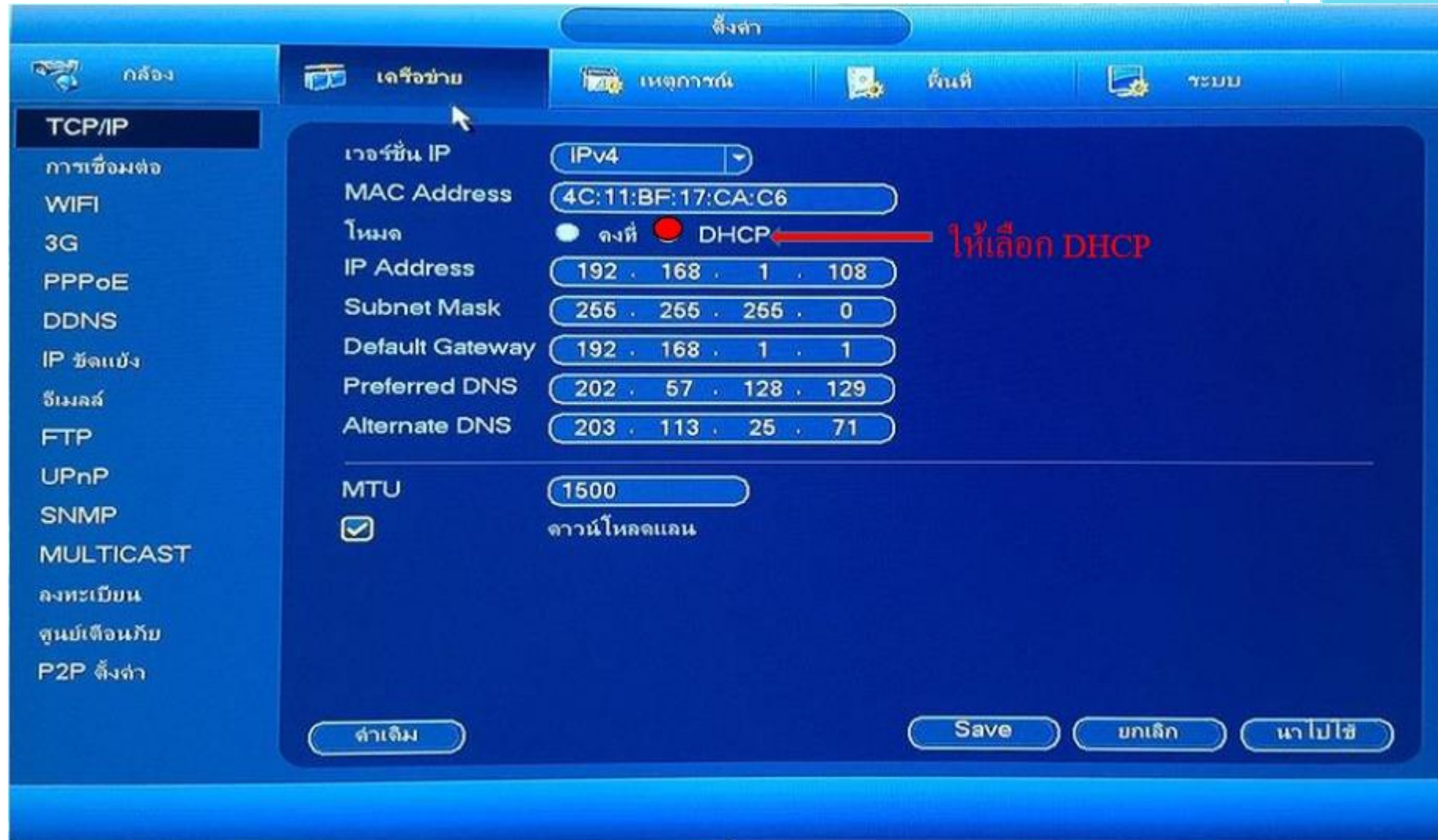

2.4 กรอกชื่อโฮสต์และข้อมูลที่สมัครในเว็บ Watashinet.com ใส่ในเครื่องบันทึก ดังภาพ

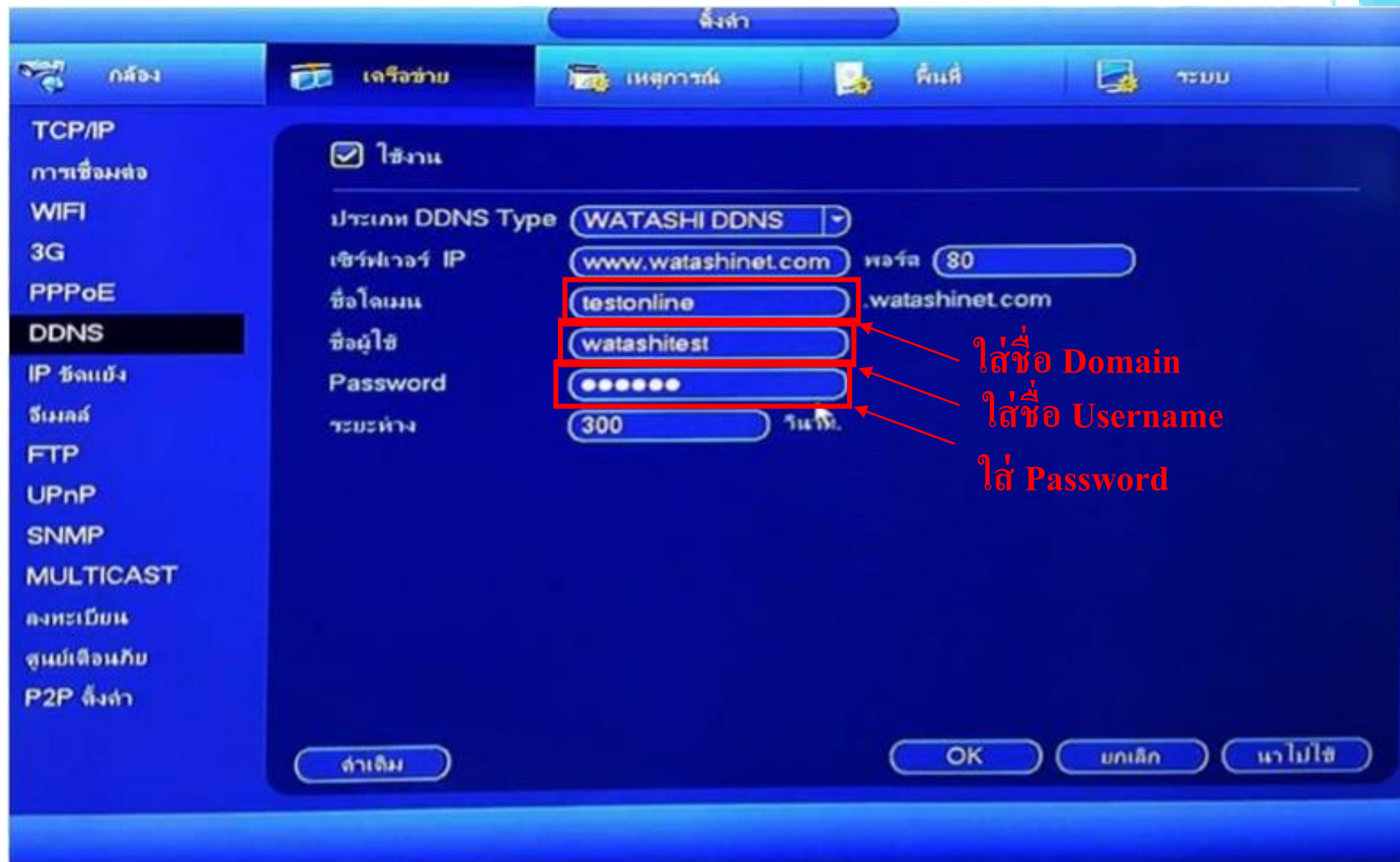

3. ขั้นตอนการกำหนดค่า Router โดยใช้ DMZ

- 3.1 เข้าไปที่หน้า Router ผ่าน IP 192.168.1.1 แล้วไปที่ Application หรือ ไม่ก็ Forwarding เพื่อหาหัวข้อ DMZ
- 3.2 หลังจากนั้น เปิดใช้งาน DMZ แล้วใส่ IP ของเครื่องบันทึก ตรงช่อง Host IP Address และกด Save

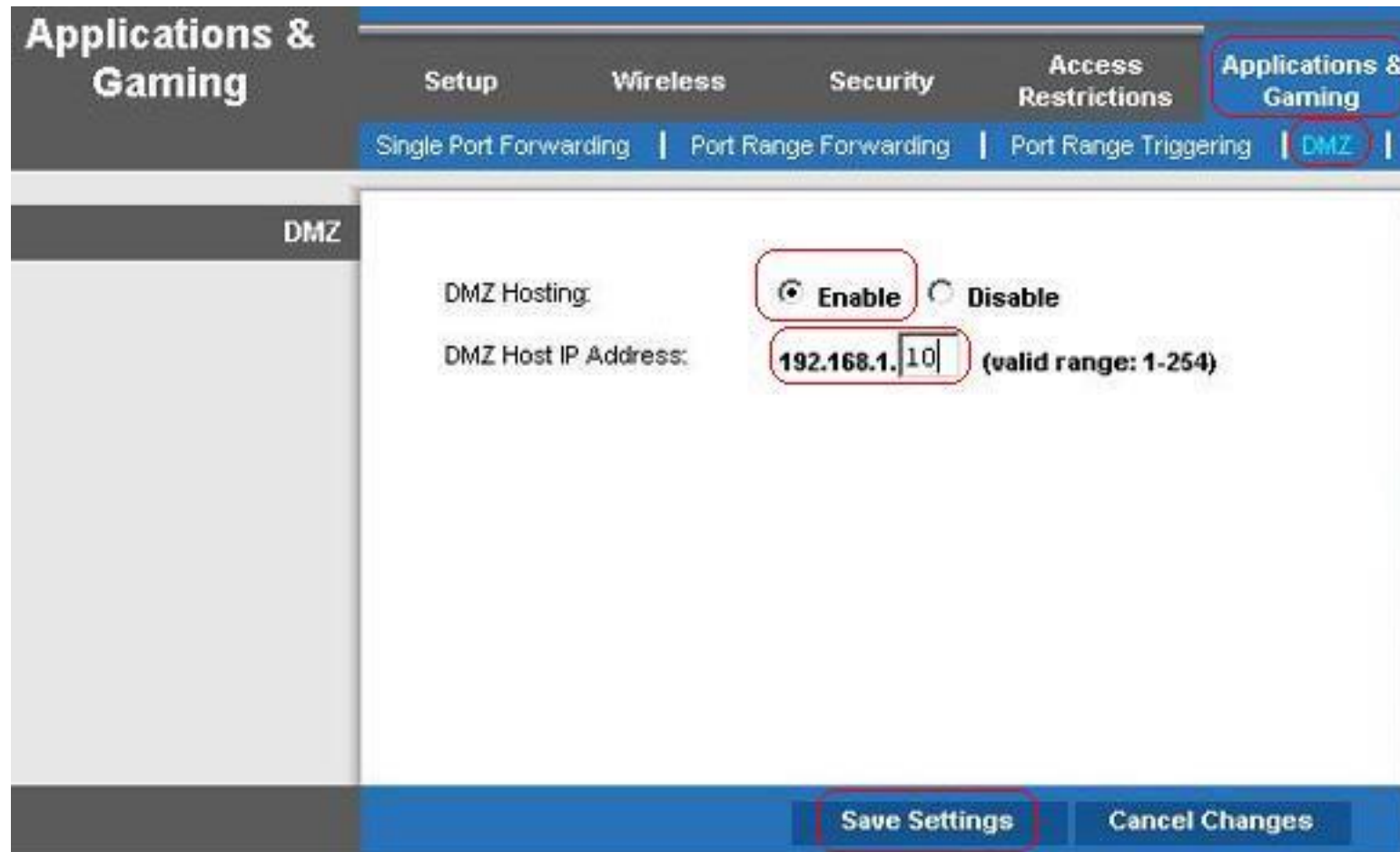

3.3 หลังจากนั้นให้เข้าไป Check Port ใน <http://www.canyouseeme.org/>

โดยเช็ค Port ตามที่ตั้งไว้ในเครื่องบันทึก ดังภาพ นั่นคือ Port 81 และ 37777 ว่าผ่านไหม?



CanYouSeeMe.org

Open Port Check Tool

This is a free utility for remotely verifying if a port is open or closed. It is useful to users who wish to verify port forwarding and check to see if a server is running or a firewall or ISP is blocking certain ports.

Your IP: 180.180.83.241

Port to Check: 80

Check Port

Common Ports

FTP	21
SSH	22
Telnet	23
SMTP	25
DNS	53
HTTP	80
POP3	110
IMAP	143

Other Applications

Remote Desktop	3389
PC Anywhere	5631

ใส่ค่า Port ที่ต้องการเช็ค
นั่นคือ 81 และ 37777

3.4 หลังจากเช็ค Port ผ่านแล้ว ให้เข้าไป Login ที่เว็บ Watashinet.com แล้วเลือก เมนู Subdomain เพื่อดูสถานะว่า Online สีเขียว หรือไม่ ดังภาพ



Home Watashi Web **Subdomain** Register Download Knowledge FAQ CheckIP

ยินดีต้อนรับ คุณ **korrakot hinhard (hinhard)** My Profile

► Show Serial NO.

Domain	Status	Hits
hinhard.watashinet.com	●	0

Records/Page < first back next last > Page 1 of 1 Goto Page

ปัญหาของการดูออนไลน์ไม่ได้

